

Bestaande legger.

Legenda

-  vaste dam, vastgesteld
-  watergang primair, vastgesteld
-  kernzone, vastgesteld
-  profiel van vrije ruimte (watersysteem), vastgesteld
-  primaire regenwaterbuffercompartment, vastgesteld
-  waterschap Limburg
-  gebied met leggerwijziging

Leggerwijziging.

Legenda

-  afsluitmiddel, nieuw
-  overkluizing, nieuw
-  vaste dam, vastgesteld
-  vaste dam, nieuw
-  watergang primair, vastgesteld
-  watergang primair, nieuw
-  primaire regenwaterbuffercompartment, vastgesteld
-  primaire regenwaterbuffercompartment, nieuw
-  kernzone, vastgesteld
-  kernzone, nieuw
-  profiel van vrije ruimte (watersysteem), vastgesteld
-  Waterschap Limburg
-  gebied met leggerwijziging

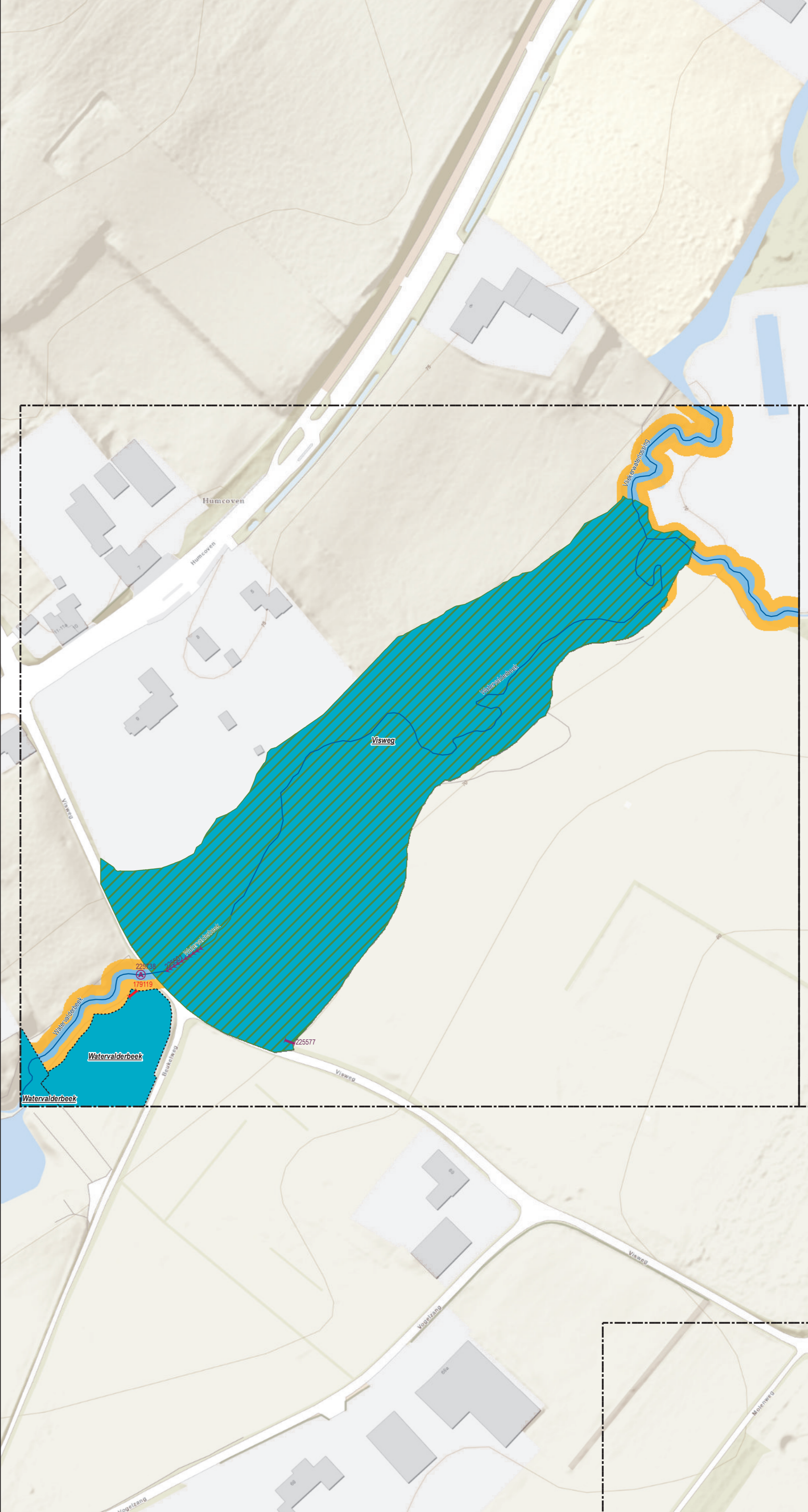

Overzichtskaartje (schaal 1:650.000)

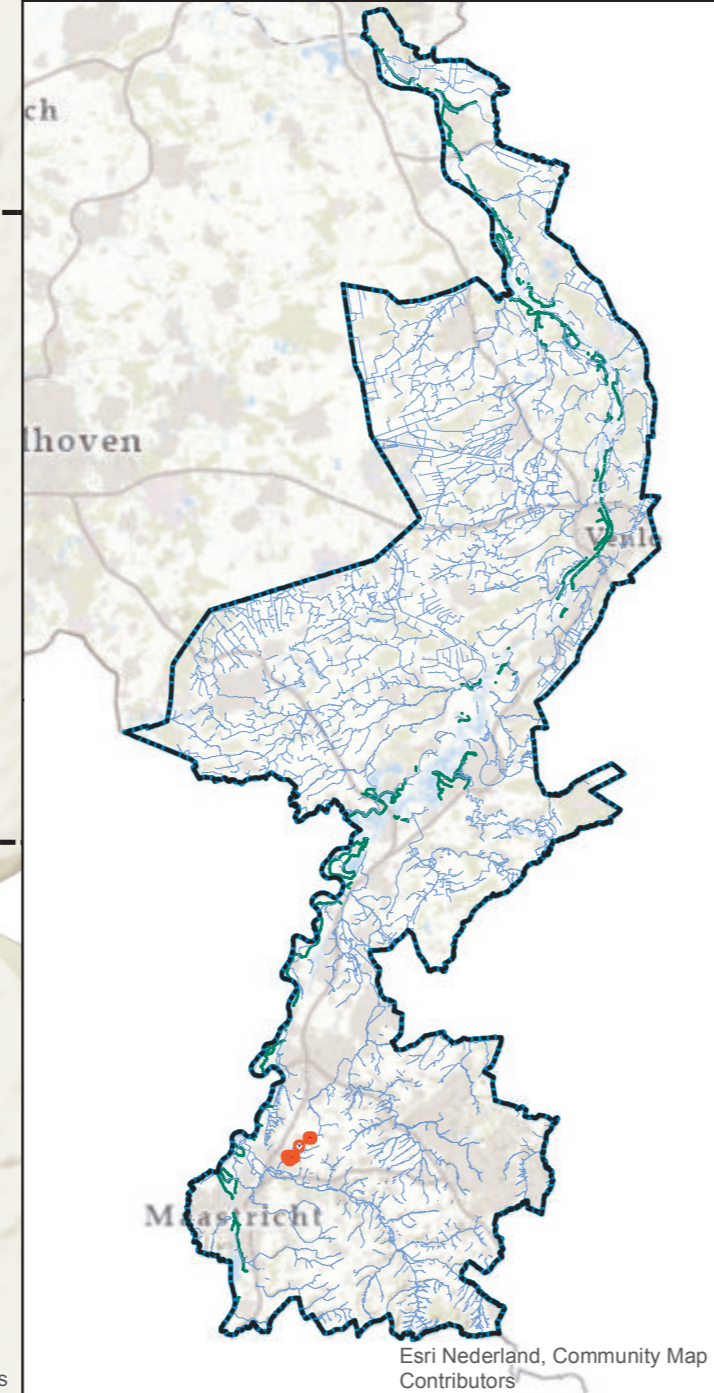

Leggerwijziging.

Omschrijving leggerwijziging:
Aanleg regenwaterbuffer Visweg
Meerssen

Datum vaststelling:

Get.: 17-06-2021

Besluitnr.: 2020-Z5427

Schaal: 1 : 1000

Tek.nr.: 2020-Z5427-L

Blad: 01

Formaat: A1



waterschap
 limburg
 met de omgeving, voor de omgeving
 Postbus 2207 Tel: 068 - 68 90 100
 6040 CC Roermond E: info@waterschaplimburg.nl
 © Topografische Dienst Kadaster