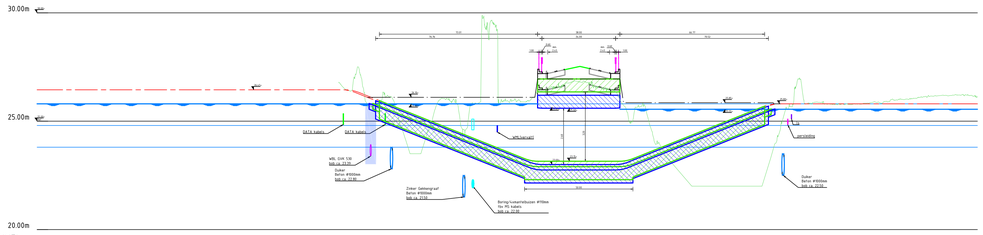

ALM - FIETSTUNNEL
Lengteprofiel as ALM - FIETSTUNNEL
Metrering 0.000 tot 433.990

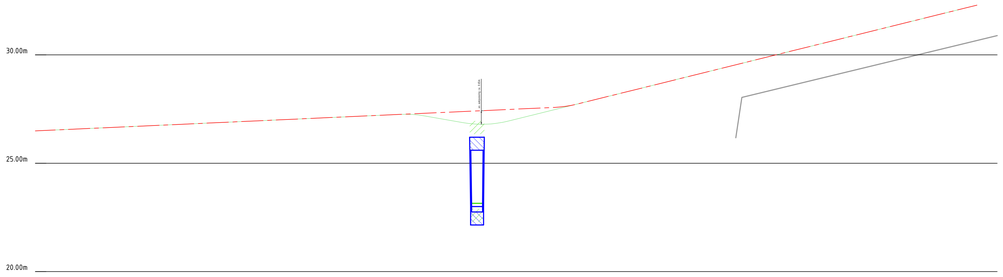

ALM - N295
Lengteprofiel as ALM - N295
Metrering 600.000 tot 1043.955

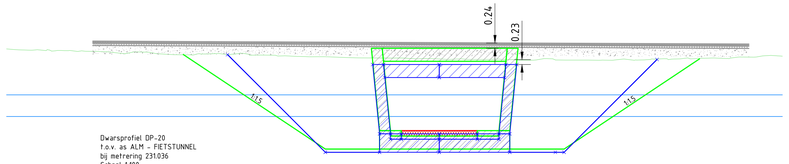

Dwarsprofiel DP-20
t.o.v. as ALM - FIETSTUNNEL
bij metrering 231.036
Schaal 1:100

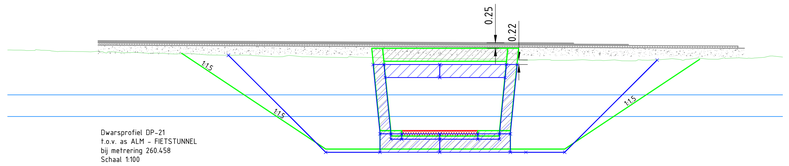

Dwarsprofiel DP-21
t.o.v. as ALM - FIETSTUNNEL
bij metrering 260.458
Schaal 1:100

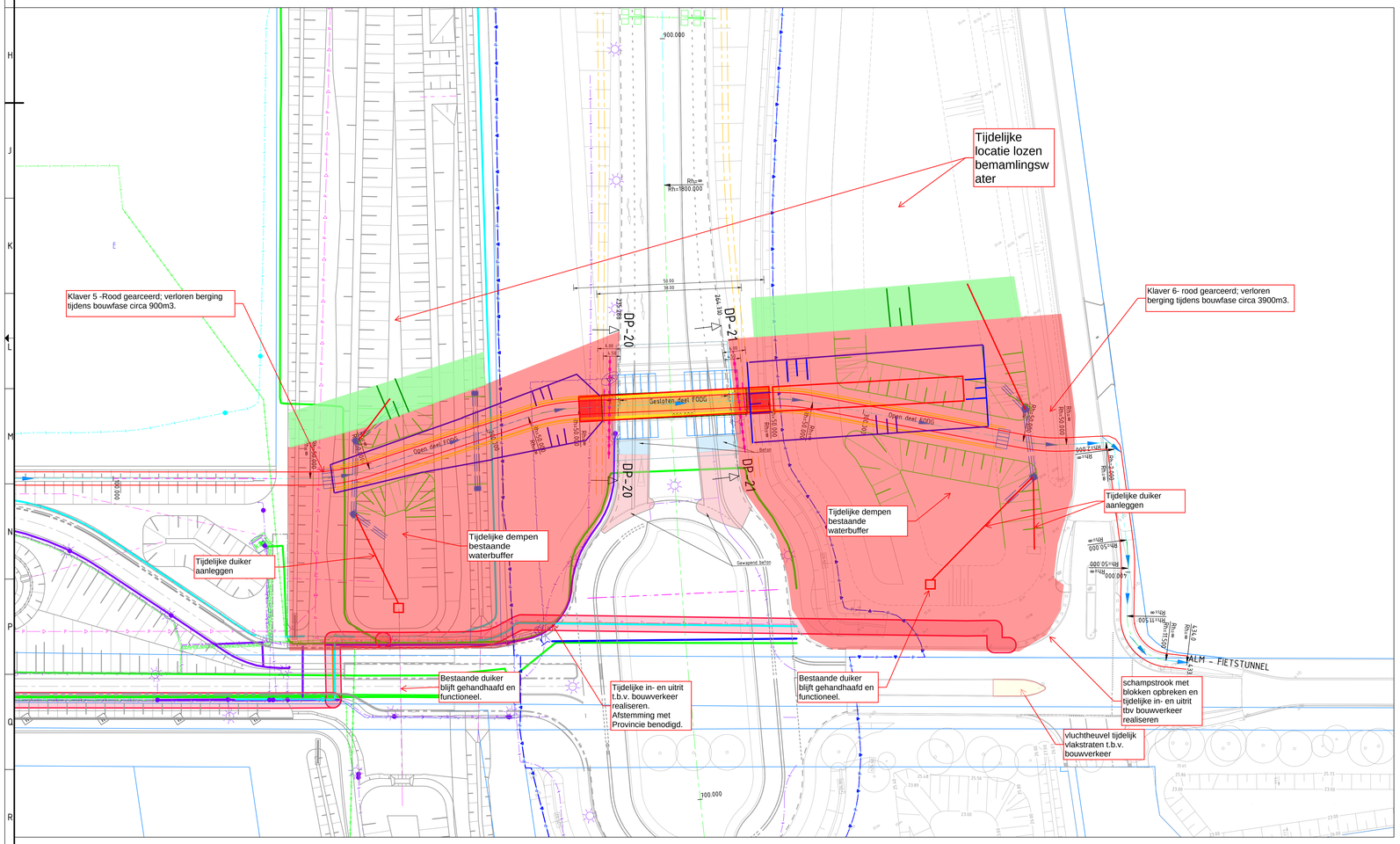

Situatie Fietsonderdoorgang
schaal 1:500

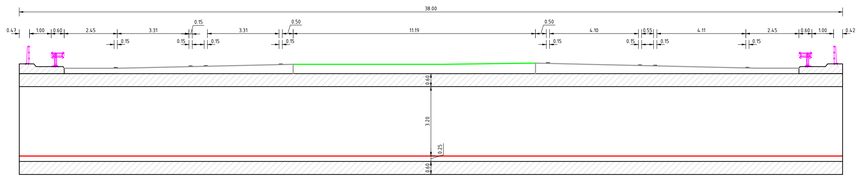

Principe langsdoorsnede Fietsonderdoorgang
schaal 1:100

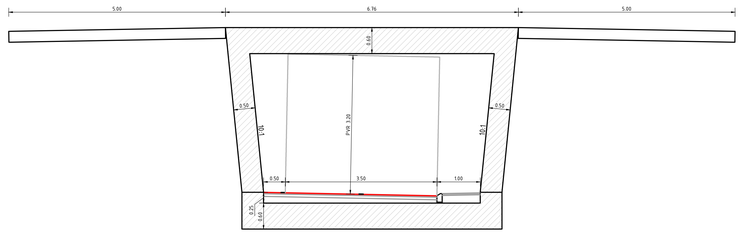

Principe detail Fietsonderdoorgang
schaal 1:50

Gebruikte Xrefs:
xref-fdtg_5-0_v001.dwg
xref-dfm_kv05_3-IE_v0v.7.dwg
xref-dwtk_kv05_-wegnodet_v019.dwg
xref-kad_kv05_kadastrale kaart_v003.dwg
xref-klm_kv05_kabels&leidingen_v005.dwg

Fietsonderdoorgang N295

Tijdelijk Bouw- en depotterrein
Datum: 05-04-2022
Versie: 1.0

Concept

Versie	Datum	Omschrijving	Opsteller	Gecontroleerd	Geautoriseerd	Vrijgegeven
0.3	07-01-2022	inw. 2.6m en 3.2m + recht tbv inschuiven				
0.2	22-12-2022	4de variant en langsdoorsnede toegevoegd				
0.1	17-12-2021	Eerste opzet				

Heijmans Infra BV
Graafsebaan 67
5248 JT Rosmalen
Postbus 37
5240 AA Rosmalen
T +31 (0)73 543 58 77
F +31 (0)73 543 64 12

Greenport Venlo
Complexgebouw Villa Flora
Venlosewegzijde 1
5928 SZ Venlo
Tel +31 77 850 34 50
E-mail info@greenportvenlo.nl

Klavertje 4
Fietsonderdoorgang N295 K5-6
Voorkeursvariant locatie en geometrie
Schetsontwerp

Documentsoort	Tekening
Projectnummer	G.0163212
Schaal	1: 500
Formaat	A0
In	1 bladen, blad nr. 1
Gemeten	-
Tekeningnummer	205-0000-TEK-ALG-001
Versie	0.3