- luchtgeluidindex 0dB
- contactgeluidindex +5dB

alle doorgangen naar verblijfsgebieden min. 850x2300mm

BADK + KOLDWATER
-aanrecht keuken
-wastafel badkamers
-douche &
-baden

KOLDWATER
-toiletten
-fontein
-wasmachine
b. v. kachel
volgens NEN 800
volgens NEN 1006

ELEKTRA
volgens NEN 1010

GASAANSLUITING
- kookplaat keuken
- c. v. kachel
volgens NEN 1078

warmte INSTALLATIE
volgens NEN 3028

VENTILATIE/
VERBRANDINGSGASSEN
volgens NEN 2757 deel 1
NEN 2757

VENTILATIE
volgens
NEN 1087, NPR 1088

VOCHTWERING
DV GEEDUMCN
volg NEN 2778

BINNENRIOLERING
volg NEN 3215

BADKAMERS/WC
-vijler en wand
bekegeld

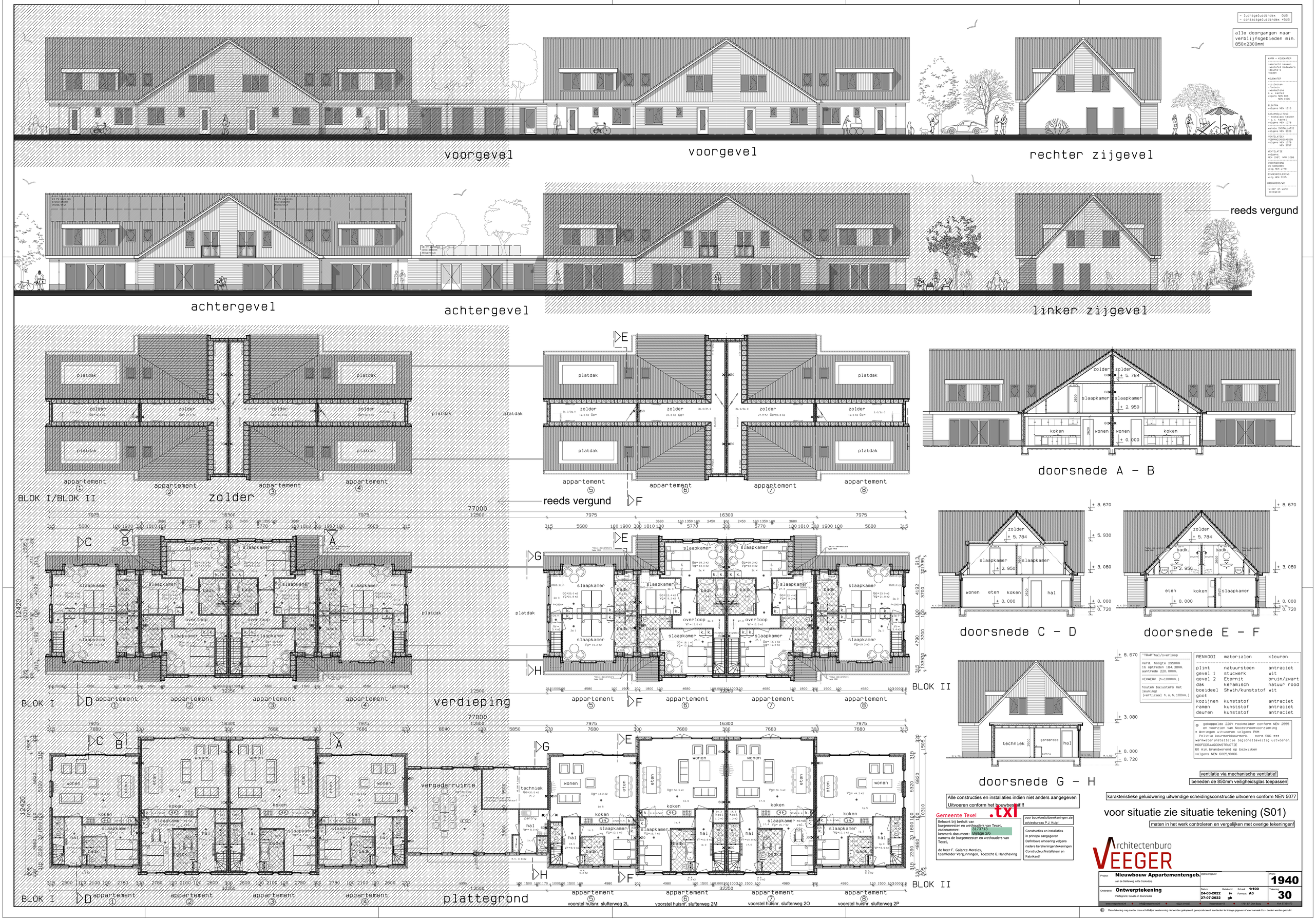

"TRAP"hal/overloop
Verd. hoogte 2950mm
16 optreden 184. 38mm.
aantrede 220. 00mm.
HEKWERK (h=1000mm.)
houten balusters met leuning(
(verticaal h. o. h. 100mm.)

RENVOOI	materialen	kleuren
plint	natuursteen	antraciet
gevel 1	stucwerk	wit
gevel 2	Eternit	bruin/zwart
dak	keramisch	natuur rood
boeideel	Shwin/kunststof	wit
goot		
kozijnen	kunststof	antraciet
ramen	kunststof	antraciet
deuren	kunststof	antraciet

⊗ gekoppelde 220V rookmelder conform NEN 2555 en voorzien van Noodstroomvoorziening
★ Woningen uitvoeren volgens PKM
Politie keurmerkkeurmerk. norm SKG ★★★
warmwaterinstallatie legionellaveiligh uitvoeren.
HOOFDDRAAGCONSTRUCTIE
60 min.brandwerend op bezwijken
volgens NEN 6065/6066

ventilatie via mechanische ventilatie!
beneden de 850mm veiligheidsglas toepassen

karakteristieke geluidwering uitwendige scheidingsconstructie uitvoeren conform NEN 5077

Alle constructies en installaties indien niet anders aangegeven
Uitvoeren conform het bouwbesluit!!!

voor situatie zie situatie tekening (S01)

maten in het werk controleren en vergelijken met overige tekeningen!

Gemeente Texel .txl

Behoort bij besluit van burgemeester en wethouders van Texel,
zaaknummer: 3173713
kenmerk document: Bijlage 2/6
namens de burgemeester en wethouders van Texel,

de heer F. Galarce Morales,
teamleider Vergunningen, Toezicht & Handhaving

voor bouwbesluitberekeningen zie adviesbureau P.J. Kuip!

Constructies en installaties in principe aangegeven
Definitieve uitvoering volgens nadere berekeningen/tekeningen
Constructeur/Installateur en Fabrikant!

Architectenburo VEEGER

Project: Nieuwbouw Appartementengeb. aan de Sluitweg te De Cocksdorp	Opdrachtgever:		Werk: 1940
Onderdeel: Ontwerptekening Plattegrond, Gevels en doorsnedes	Datum: 24-03-2022 / 27-07-2022	Getekend: Iv / gb	Schaal: 1:100 Format: A0 / Tekening: 30

www.veegerend.nl • info@veegerend.nl • 0222-314037 • Kogerstraat 43 • 1781 EP Den Burg • Kvk 37081879

© Deze tekening mag zonder onze schriftelijke toestemming niet worden gekopieerd, gereproduceerd, aanderden ter inzage gegeven of voor ramaak t.b.v. derden worden gebruikt