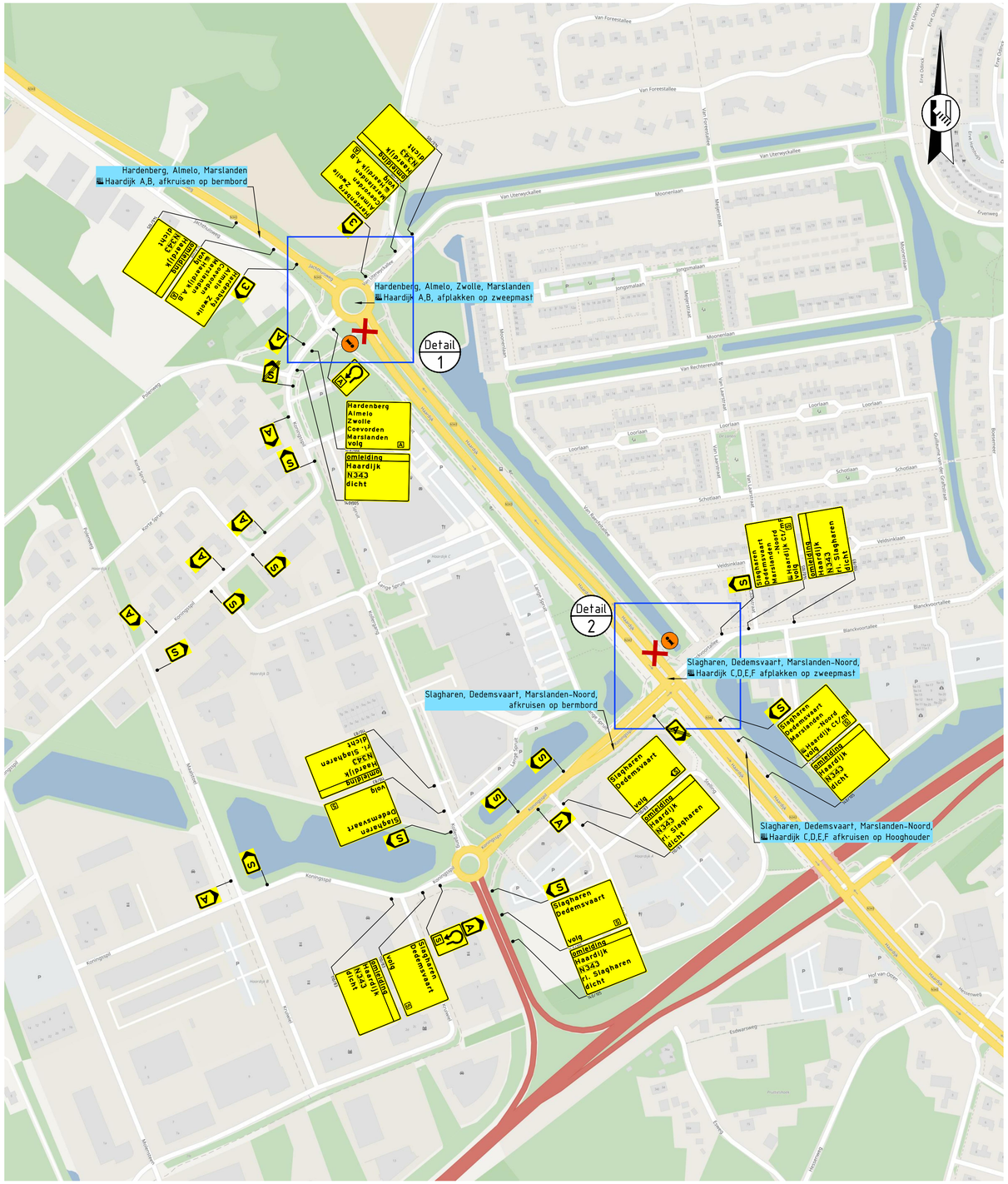

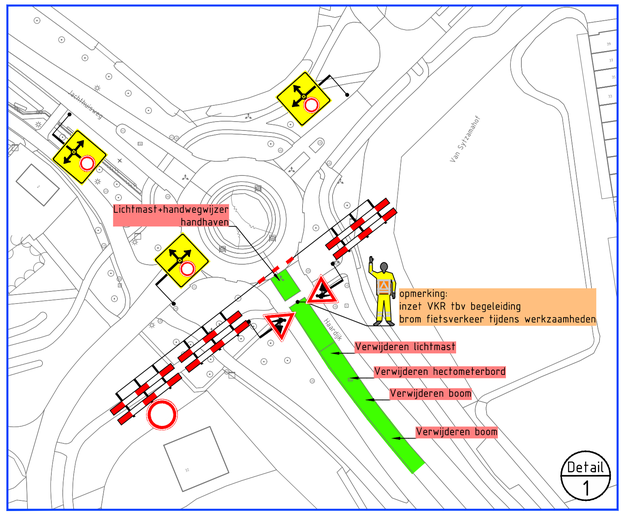

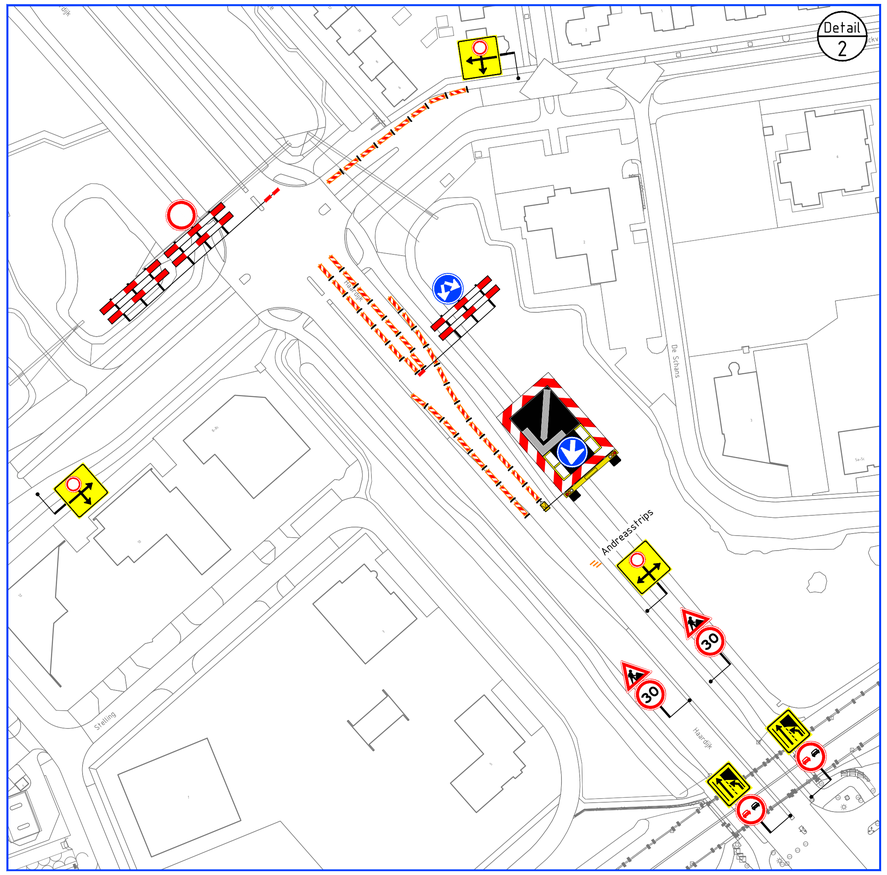

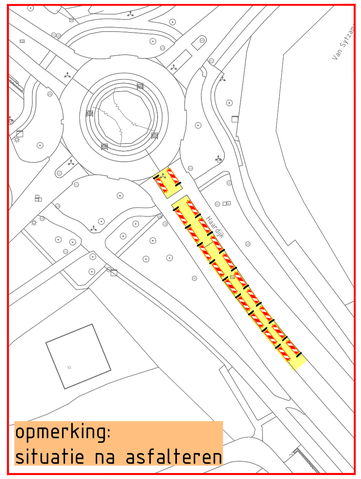

Legenda

- aan te brengen verkeersmaatregelen
- werkruimte
- toepassen verkeersregelaars
- afsluiting/afgesloten wegvak
- actiewagen
- andreasstrips
- letterafmeting tekstbord
- routebord
- plaatsen publicatiebord — N343 dicht van dd mm. 00h tot dd mm. 00h (110/83) — (2 stuks)

Opmerkingen

- publicatieborden minimaal twee weken voor aanvang werkzaamheden plaatsen

vanRens
Rayon Noord
Vestiging Hoogeveen
Buitenvaart 2103, Hoogeveen
Postbus 4, 5268 ZG Helvoirt
T +31 (0)88 03 30 900
www.vanrensbv.nl
info@vanrensbv.nl
wegmarkering | verkeersmaatregelen
ontwerp & advies | bewegwijzering

in opdracht van: Roelofs

project:	Groot Asfaltonderhoud Haardijk Noord Gemeente Hardenberg
onderwerp:	Tijdelijke verkeersmaatregelen afzetting & omleiding Fase 0 Aanbrengen tijdelijke verharding

getekend:	N. de Jong	datum:	02-06-2022	schaal:	1:1.000
controle:	L. van de Laar	datum:	02-06-2022	formaat:	A1
vrijgave:	C. Hartman	datum:	02-06-2022	blad:	1 van 1

tekeningnummer:	versie:	status:
3847-4996-T-VKM-002	0.3	interne controle

onderlegronden: © Openstreetmap-auteurs