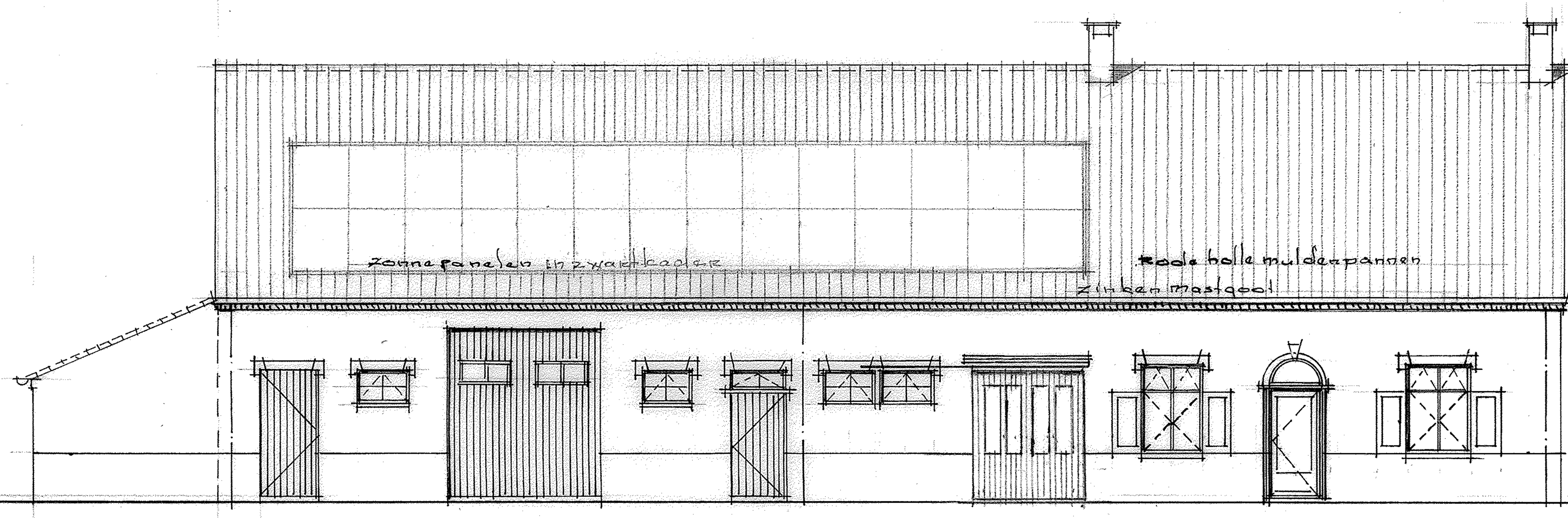

-Voorgevel-

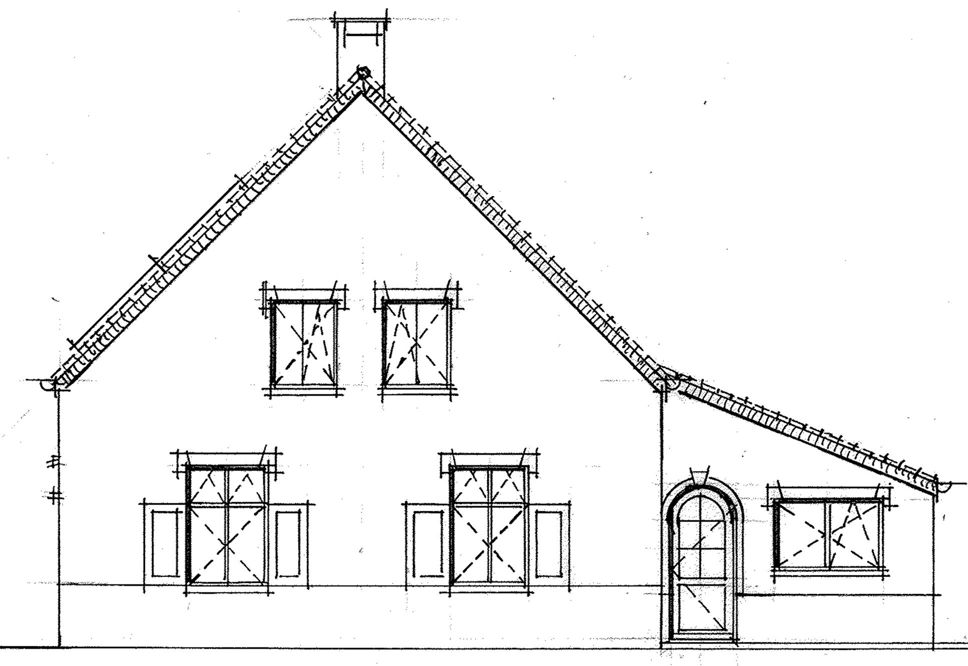

-Rachtergevel-

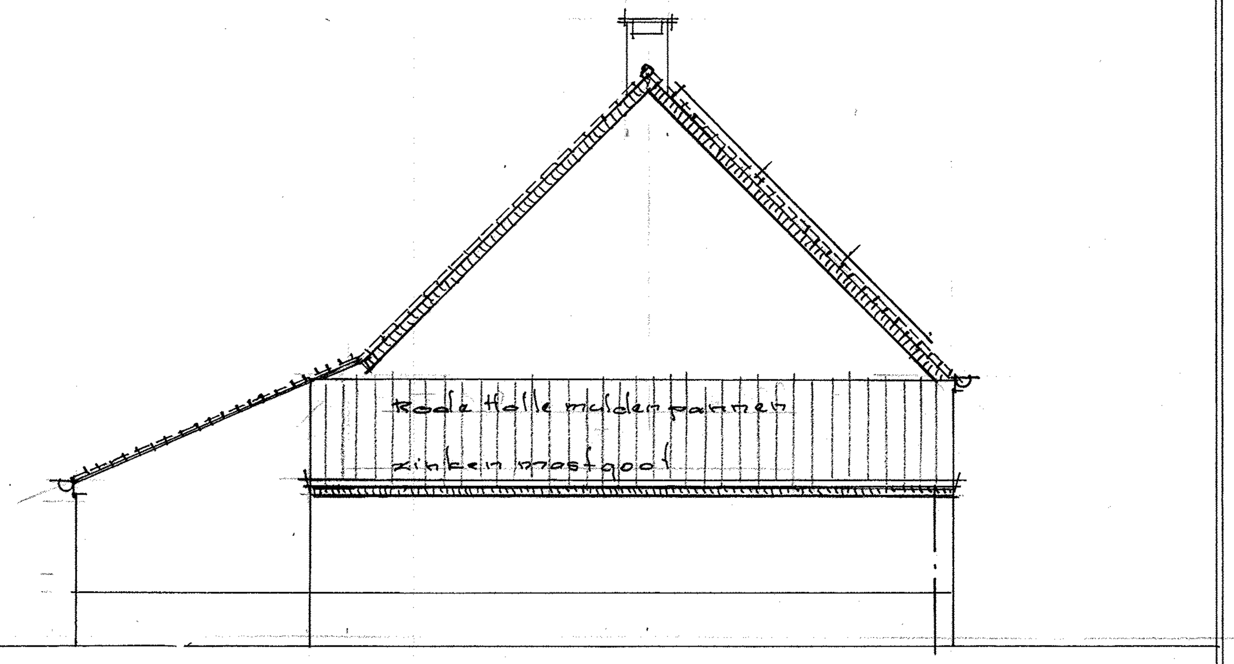

-Linkergevel-

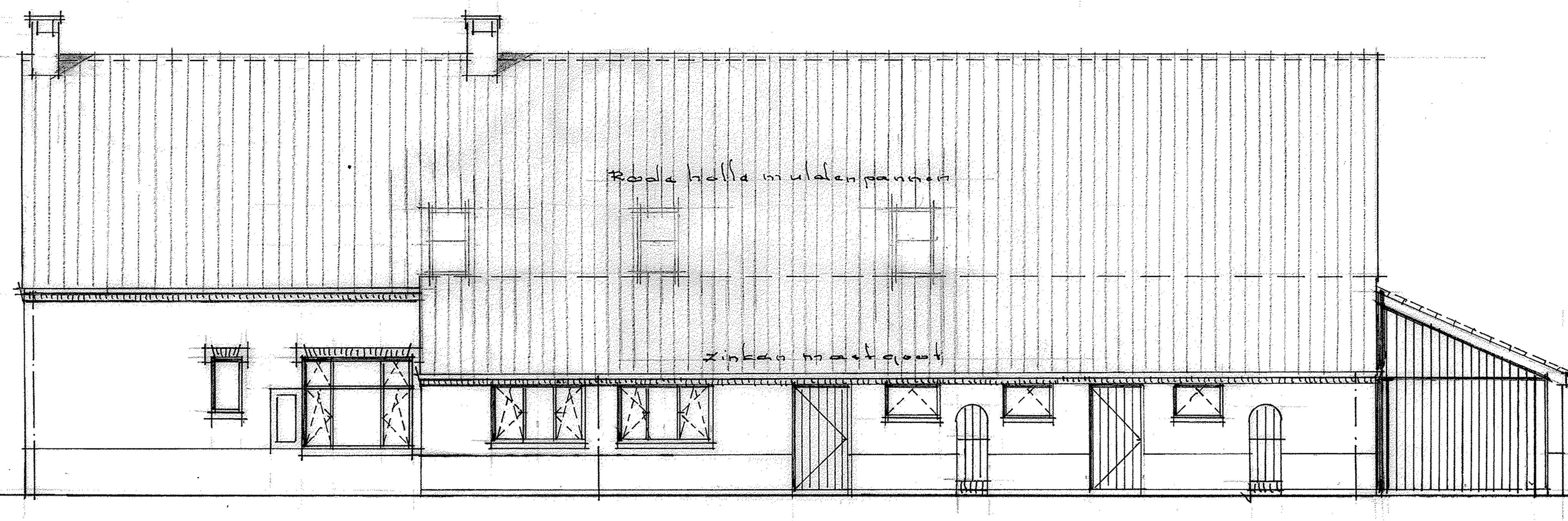

-achtergevel-

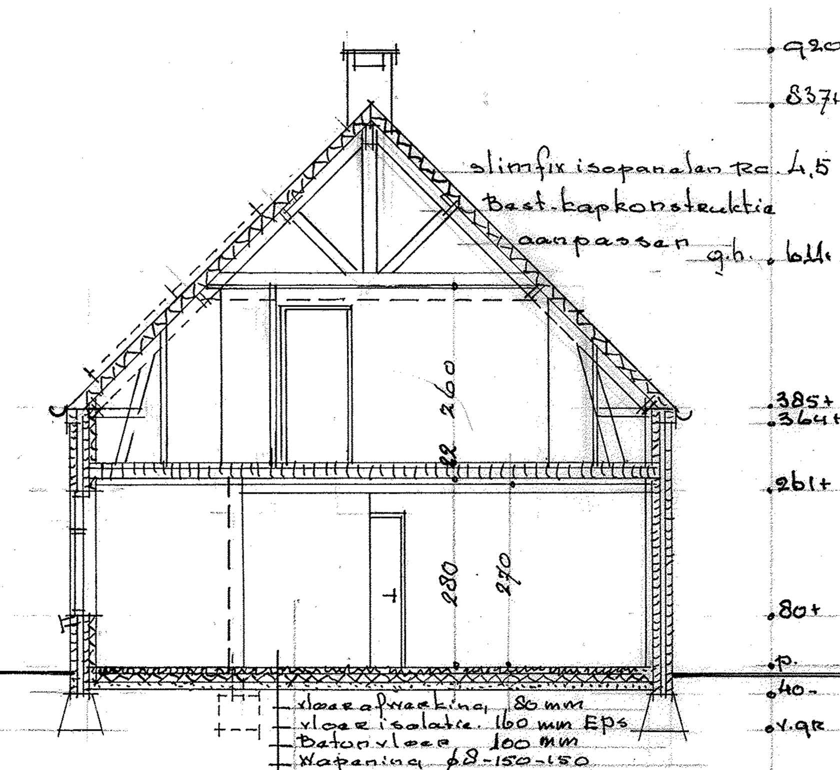

-Doorsnede-A-A-

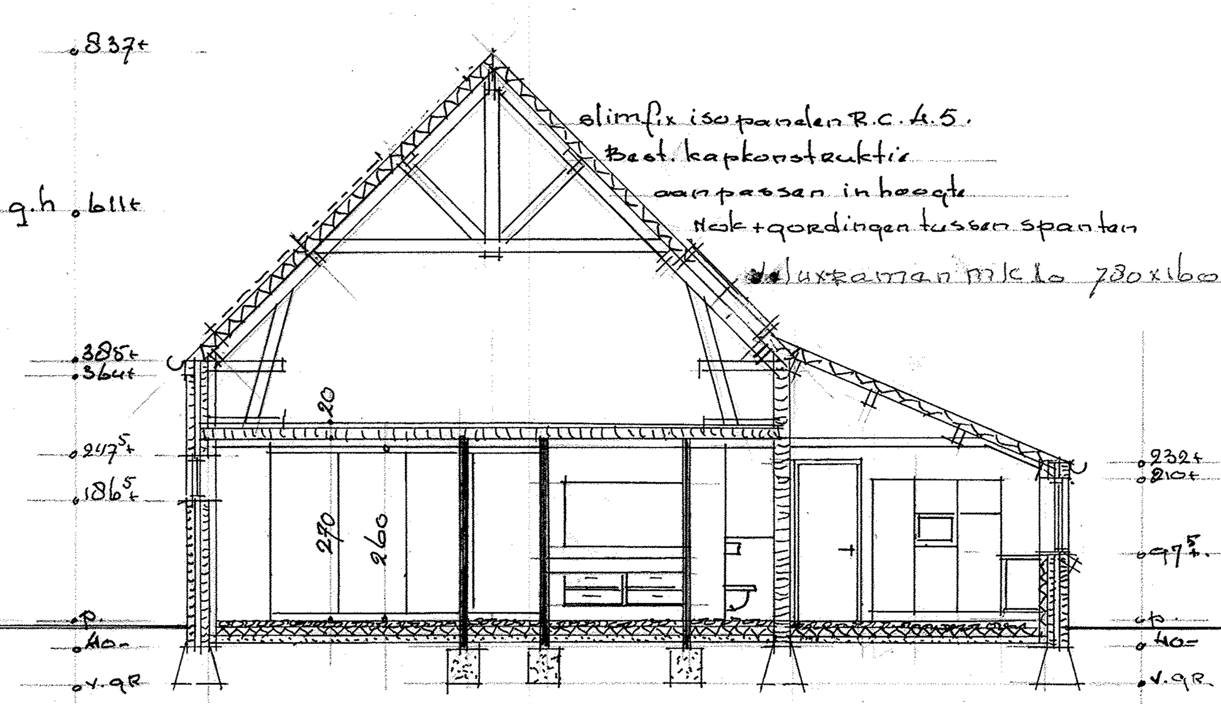

-Doorsnede-B-B-

De vloer van keuken bij achterdeur heeft één hoogteverschil met aansluitend terras van max. 2 cm.
Elke doorgang binnen heeft een vrije doorgang van min. 0,85 m'
en een vrije hoogte van min. 2,30 m'
Het Pand is één Brandkompartiment en Bovenzyde van vloer en trap voldoen aan Brandklasse DF.1 en Rookklasse S1.f1. 1854.

Voorzetwanden metalstud 75 mm + 2x12,5 mm gipspl. en 75 mm isolatie. steenwol o.g.w.

gordingen en Nok tussen de spanten d.m.v. raveelschoen

verwarming d.m.v. warmtepomp-lucht-airco
vloerverwarming in alle ruimten, m.u.v. garage.
Bestaande spouwmuren isoleren met steenwol vlokken.

Electra geheel Nieuw vlgs NEN. 1010 en meterkast vlgs NEN. 2768
Rookmelders aangesloten op electra in de meterkast. Nieuwe m.k. in Hobbyruimte
Zonnepanelen op pannendak Voorzyde.

geluidwering	vlgs	NEN 5077
Vochtwering	vlgs	NEN 2778
Ventilatie	vlgs	NEN 1087
toe-afvoer lucht/rook	vlgs	NEN 2757
Waterverzorging	vlgs	NEN. 1006
daglicht	vlgs	NEN. 2057
thermische isolatie	vlgs	NEN. 1068
Riolering	vlgs	NEN 3215
Brandveiligheid	vlgs	NEN-EN.13501-1 NEN 6068 en 6082

Het dak is comforn NEN 6063 Niet Brandgevaarlyk.
Alle Deuren, Ramen, kozynen en gelykgestelde constr. onderdelen hebben een vlgs NEN 5096 bepaalde inbraak veiligheid. die voldoet aan de aangegeven Norm Weerstandklasse 2.

Wanden van sanitaire ruimten hebben een vlgs NEN bepaalde Wateropname die gemid. niet groter is dan 0,01 kg/(m² s ½).
Zydes van konstruktie onderdelen die grenzen aan de Binnenlucht hebben min. Brandklasse D en Rookklasse 2.
Zydes van konstruktiedelen die grenzen aan de Buitenlucht hebben min. Brandklasse D.
Verdiepingsvloeren Bestaand van Perfora Blokken + Beton en Boven Hobbyruimte en slaapkamer-Badruimte Beton stenen stalen liggers met Beton.
onderzyde's verlaagd plafond met 75 mm steenwol. gipsplaat en stukwerk.

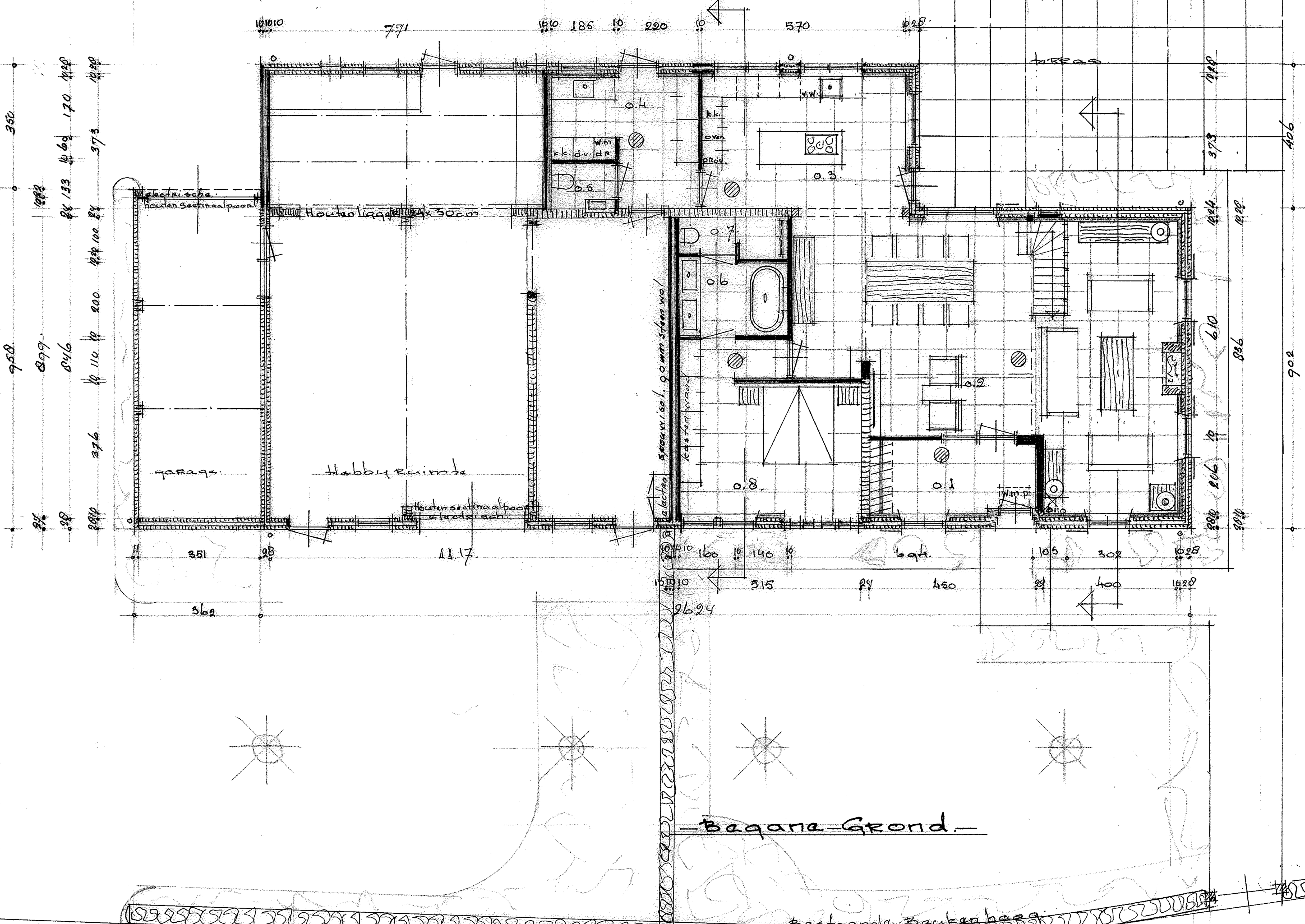

-Begane-Grond-

Benaming:

0.1 — Hal.
0.2 — Woonkamer
0.3 — keuken
0.4 — Waskeuken
0.5 — Toilet
0.6 — Badkamer
0.7 — Toilet-Douche.
0.8 — Slaapkamer
1.1 — overloop
1.2 — slaapkamer
1.3 — Douche
1.4 — Berging

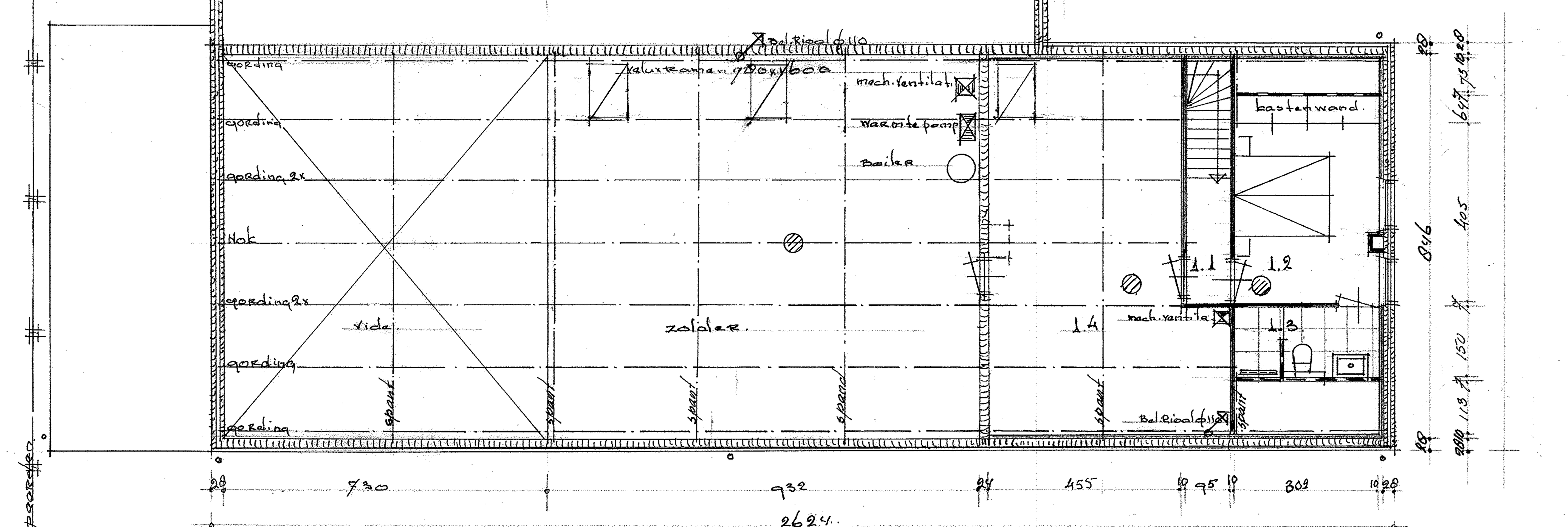

-Verdieping-

gem.kenmerk 2022-023516

Werk nr.: 22-02-01	Renoveren Gemeentelyk monument Herstraat 12
Blad nr.: B.0.2. 60/75	6031 PG Nederweert „Gewyzigde Toestand"
Schaal: 1:100	Opdrachtgever [redacted]
Getekent: 20-04-2022 F.c	
Gewyzigd: 08-07-2022	[redacted]