

Afmetingen standaard borden RVV

|                 |          | type bord |     |     |      |
|-----------------|----------|-----------|-----|-----|------|
| vormgeving bord | maat     |           |     |     |      |
| rond            | diameter | 400       | 600 | 800 | 1000 |
| driehoek        | zijde    | 500       | 700 | 900 | 1100 |
| vierkant        | zijde    | 400       | 600 | 800 | 1000 |
| rechthoek       | breedte  | 300       | 400 | 600 | 800  |
|                 | hoogte   | 450       | 600 | 900 | 1200 |
| achthoek        | hoogte   | X         | 700 | 900 | X    |
| maten in mm     |          |           |     |     |      |

Plaatsing RVV-bebording

De hoogte van de onderkant van het bord ten opzichte van het wegdek bedraagt minimaal 2,20 m

bebording bevestigen op flespaal tenzij anders vermeld

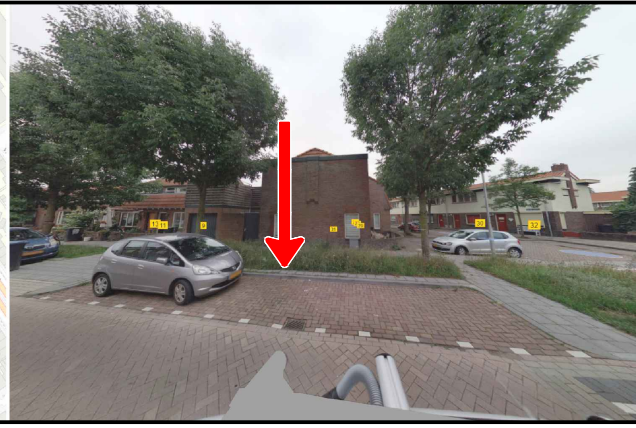
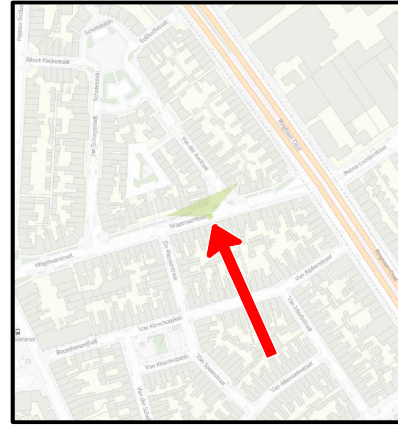

afdeling Ruimtelijke uitvoering

**GEMEENTE TILBURG**

Postadres: Postbus 90155, 5000 LH Tilburg

**Van der Aastraat**  
elektrisch vervoer

bestandsnaam TSned: Van der Aastraat (elektrisch vervoer)

projectnummer TSned: 511101

datum: 28-07-22



|               |               |                       |  |
|---------------|---------------|-----------------------|--|
| getekend: FVE | controle: RDI | versie: A             |  |
| schaal: 1:500 |               | omschrijving: Concept |  |
| formaat: A3   |               |                       |  |