Uittreksel Kadastrale Kaart

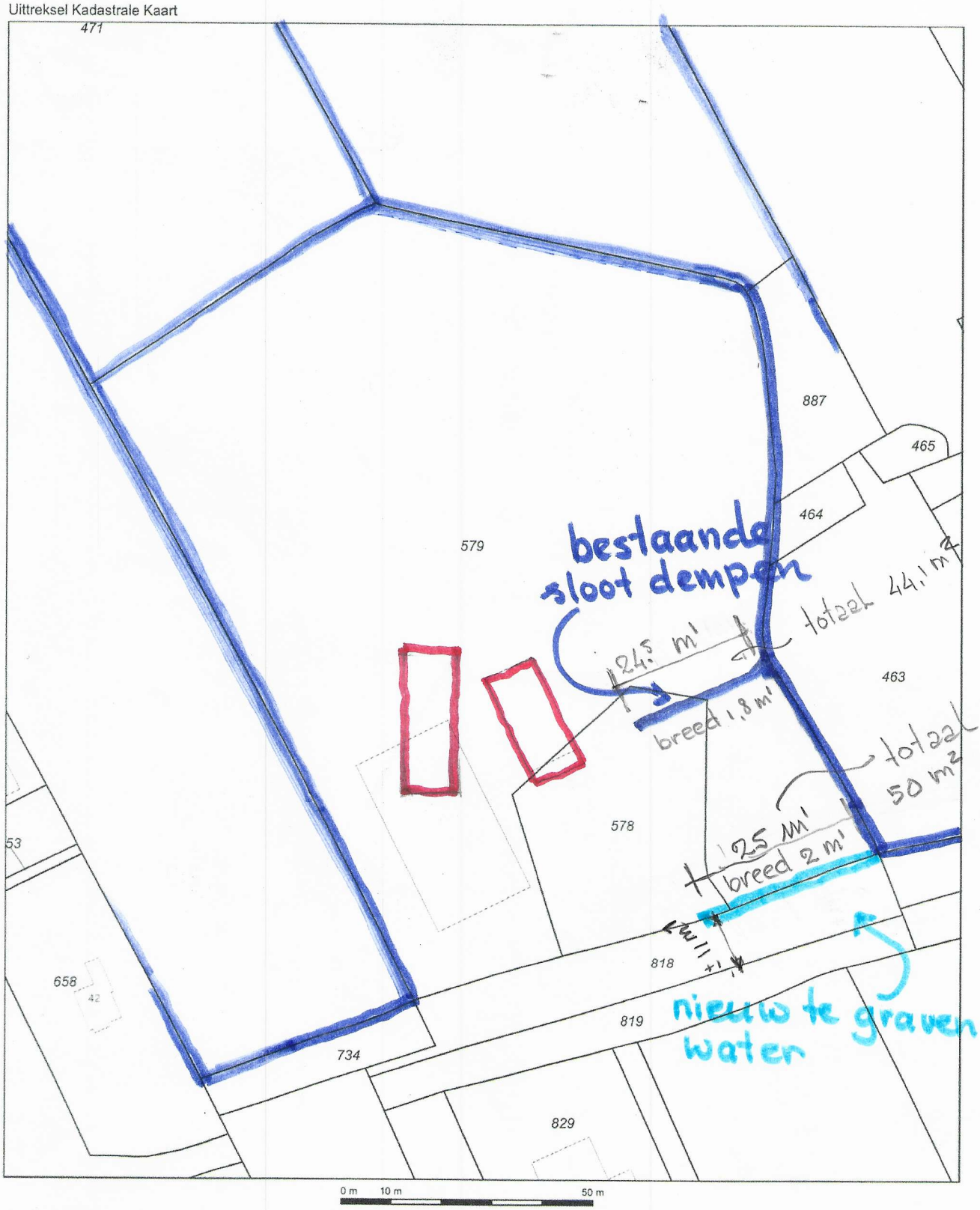

Deze kaart is noordgericht

12345 Perceelnummer
25 Huisnummer
Kadastrale grens
Voorlopige grens
Bebouwing
Overige topografie

Schaal 1:1000

Kadastrale gemeente	SNELREWAARD
Sectie	A
Perceel	579

Voor een eensluidend uittreksel, UTRECHT, 26 oktober 2010
De bewaarder van het kadaster en de openbare registers

Aan dit uittreksel kunnen geen betrouwbare maten worden ontleend.
De Dienst voor het kadaster en de openbare registers behoudt zich de intellectuele eigendomsrechten voor, waaronder het auteursrecht en het databankenrecht.