

**Bestaande legger.**

**Legenda**

- bodemval, vastgesteld
- watergang primair, vastgesteld
- meanderzone, vastgesteld
- kernzone, vastgesteld
- gebied met leggerwijziging

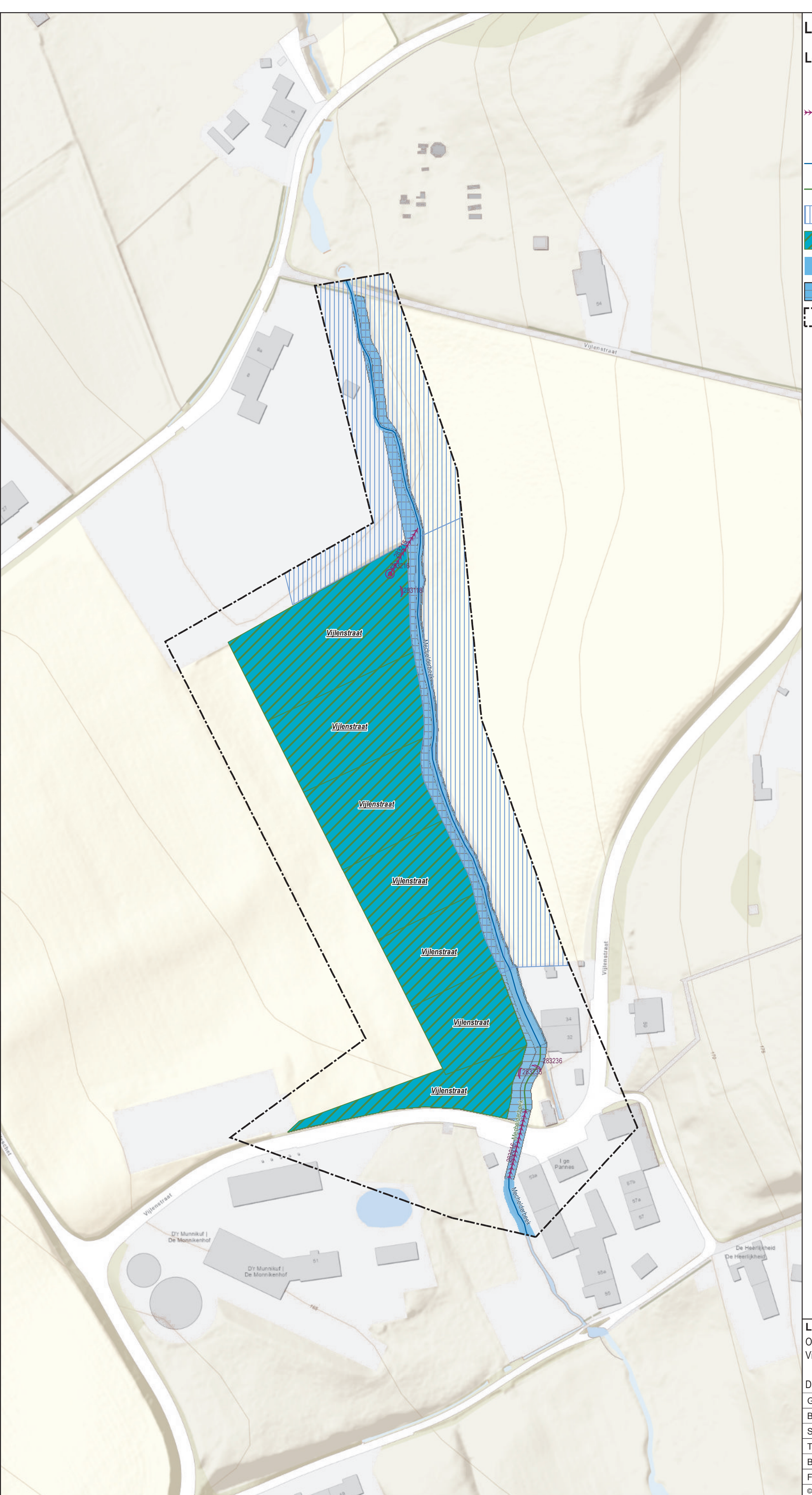

**Leggerwijziging.**

**Legenda**

- bodemval, nieuw
- overkluizing, nieuw
- stuw, nieuw
- watergang primair, nieuw
- meanderzone, vastgesteld
- primaire regenwaterbuffercompartment, nieuw
- kernzone, vastgesteld
- kernzone, nieuw
- gebied met leggerwijziging

Overzichtskaartje (schaal 1:650.000)

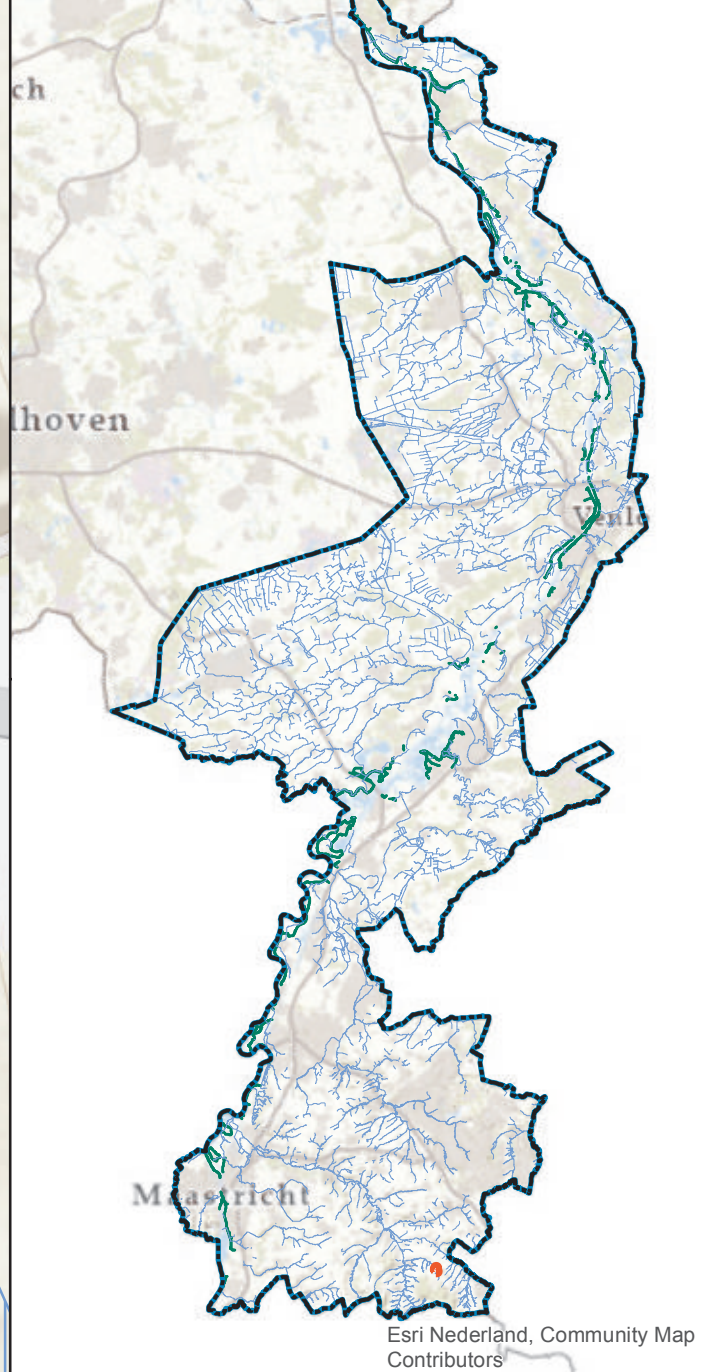

**Leggerwijziging.**

Omschrijving leggerwijziging:  
Vilenstraat

Datum vaststelling:

Get.: 07-06-2022

Besluitnr.: 2022-Z5008

Schaal: 1 : 1000

Tek.nr.: 2022-Z5008-L

Blad: 01

Formaat: A1

© Topografische Dienst Kadaster

**waterschap**  
**limburg**

met de omgeving, voor de omgeving

Postbus 2207    Tel.: 068 - 68 90 100  
6540 CC Roermond    E: info@waterschaplimburg.nl