

BESTAANDE begane grond

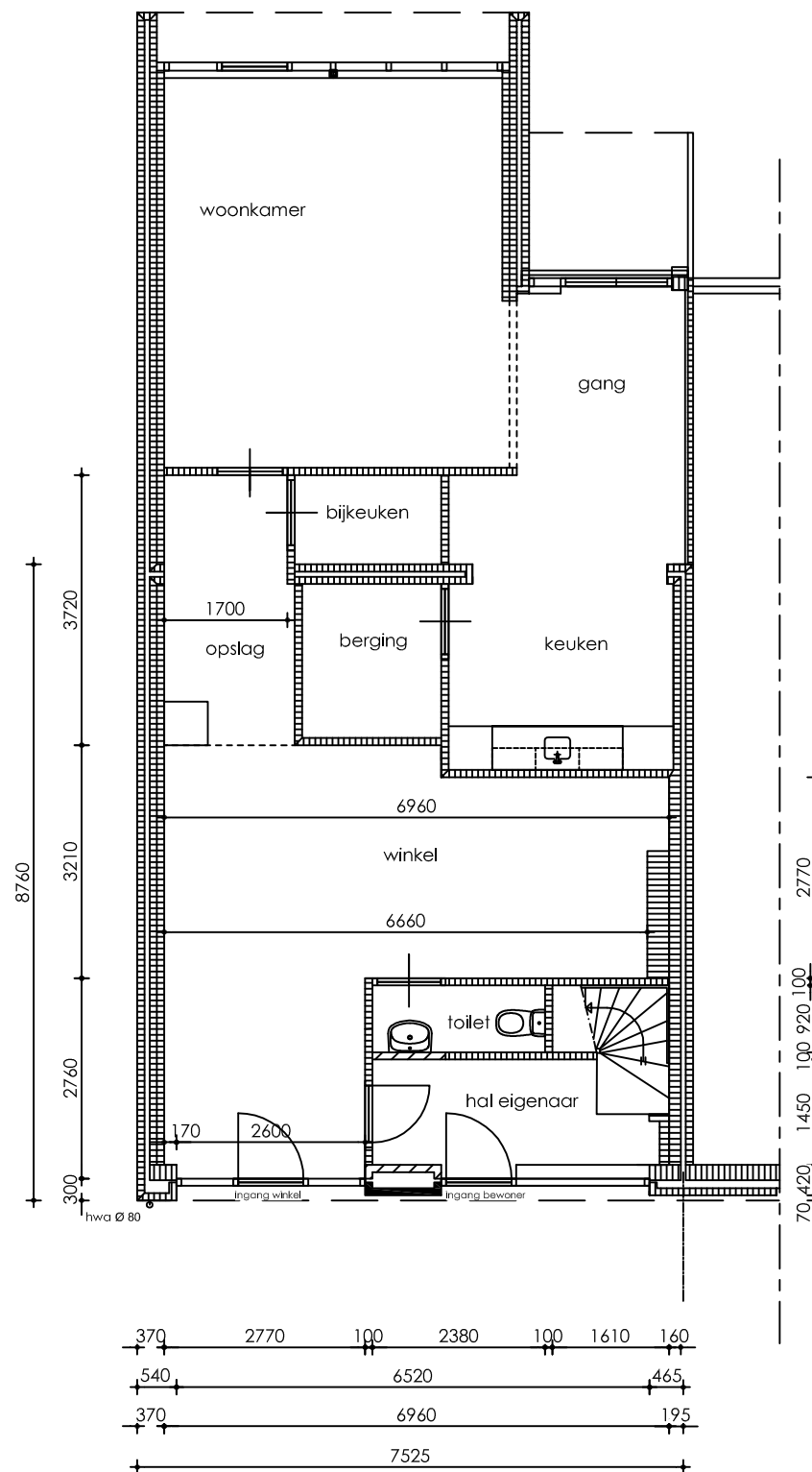

NIEUWE begane grond

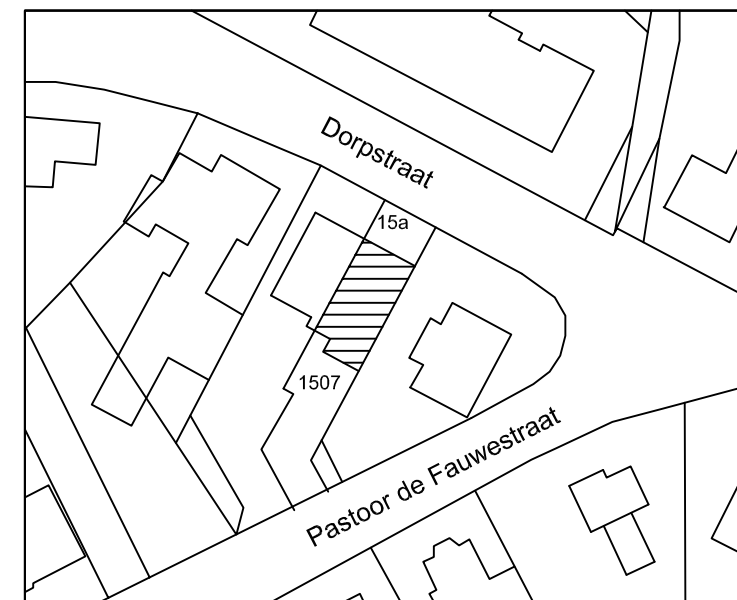
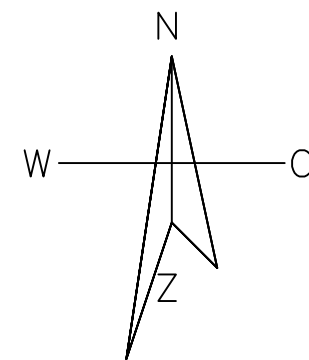

Sectie G nr. 1507
Schaal 1:1000
Gemeente Nederweert

situatie

MAATVOERING IN HET WERK CONTROLEREN VOOR START
WERKZAAMHEDEN (excl afwerklaag, bestaande bestektekning)

schaal: 1:100

datum: 4-4-2022

gew: 14-4-2022

28-6-2022

onderwerp: Bestaande/nieuwe toestand platte grond

project: Aanpassing winkel en voorgevel

opdrachtgever: [REDACTED]

Dorpstraat 15a, 6091NJ Leveroy

blad.nr.

1