

voorgevel

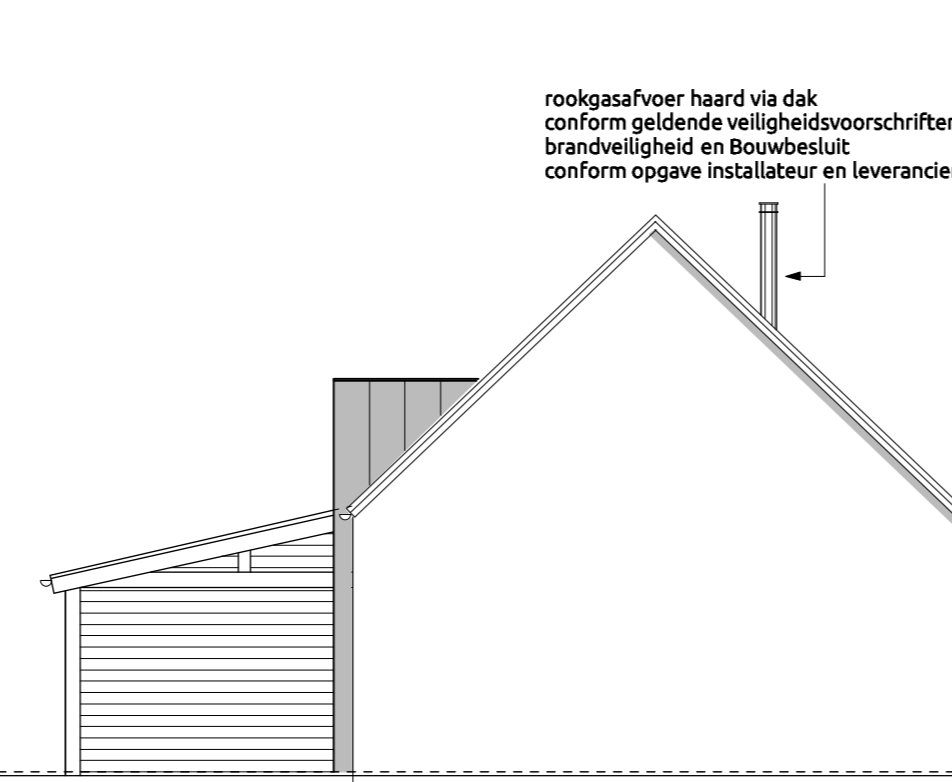

linker zijgevel

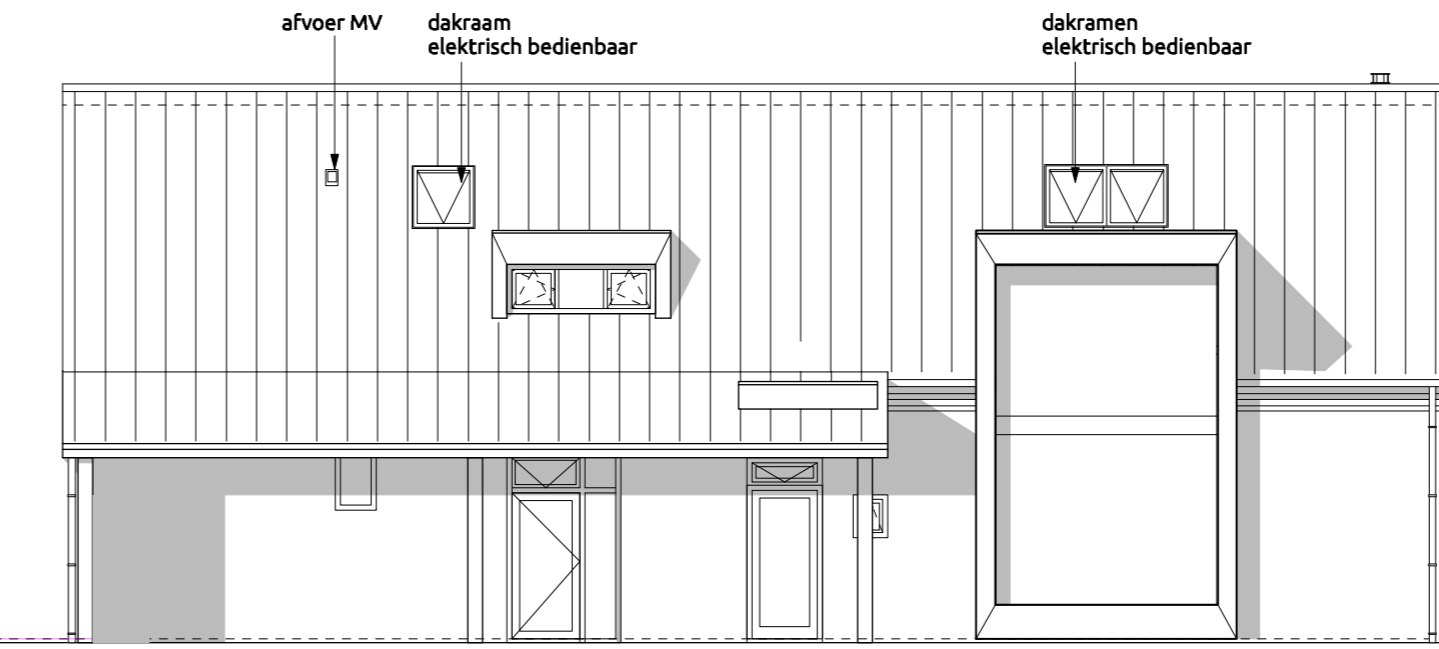
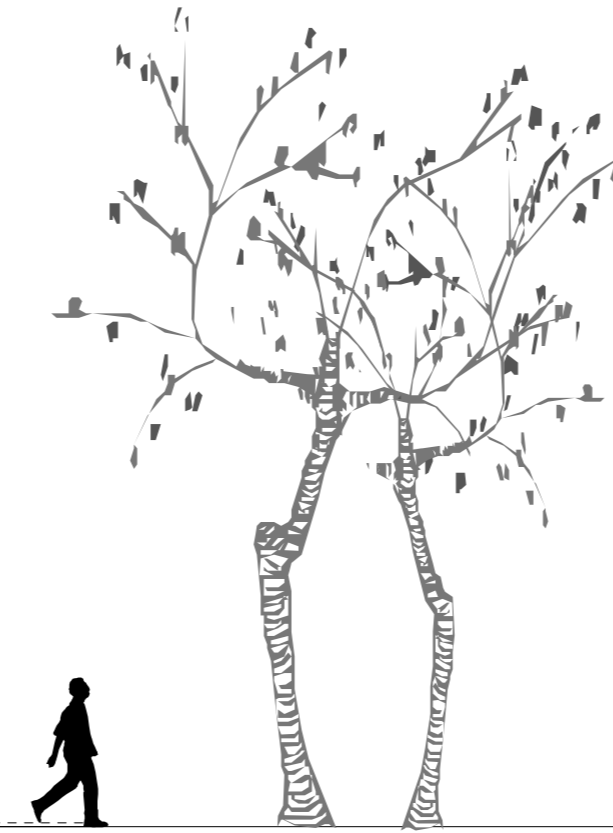

achtergevel

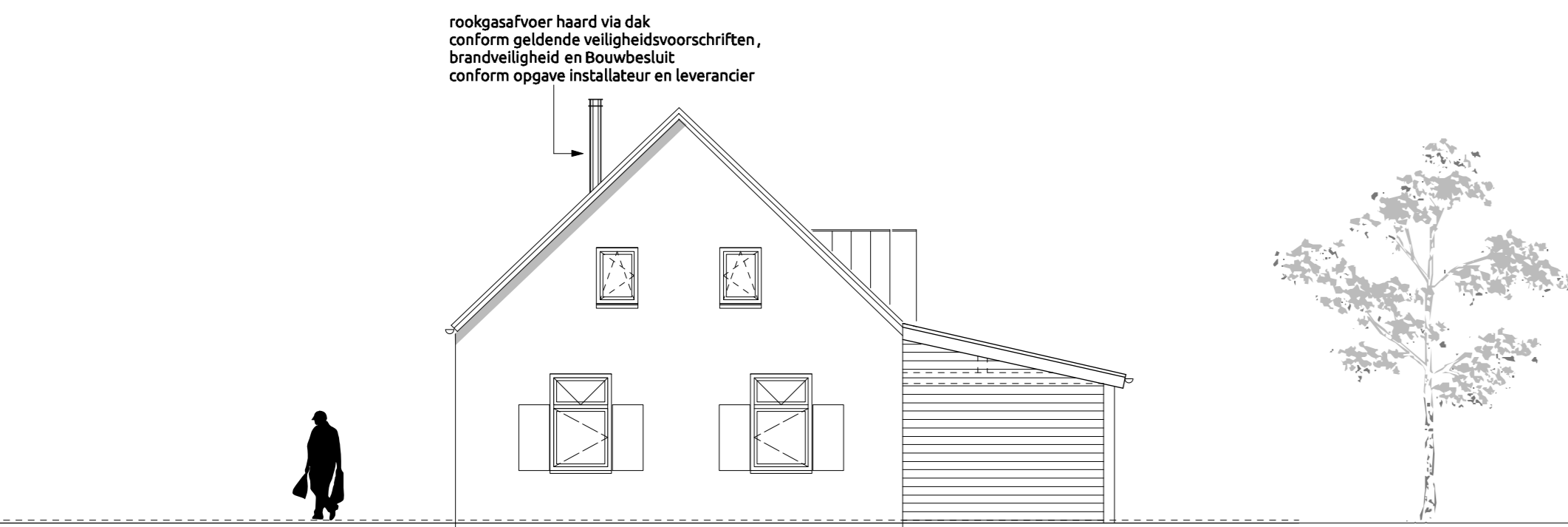
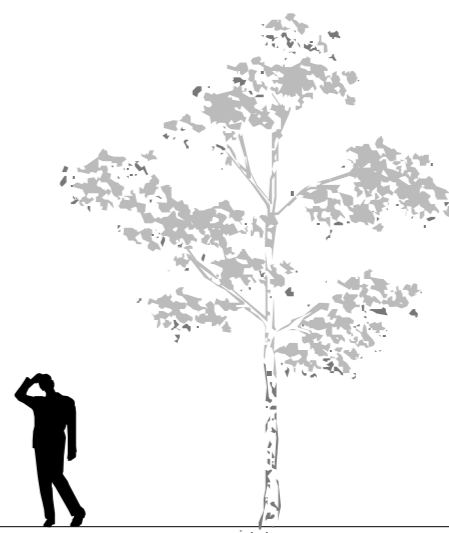

rechter zijgevel

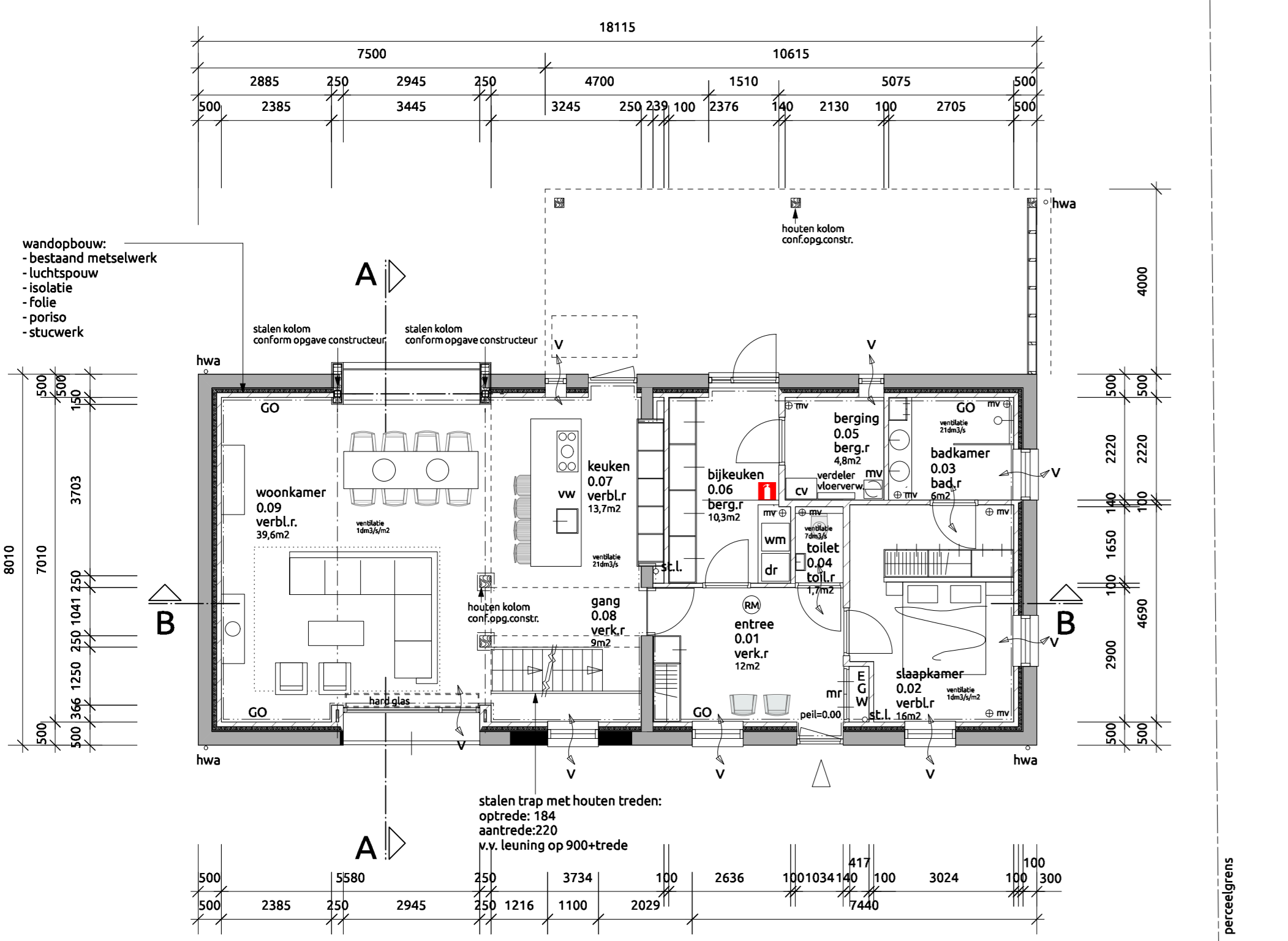

begane grond

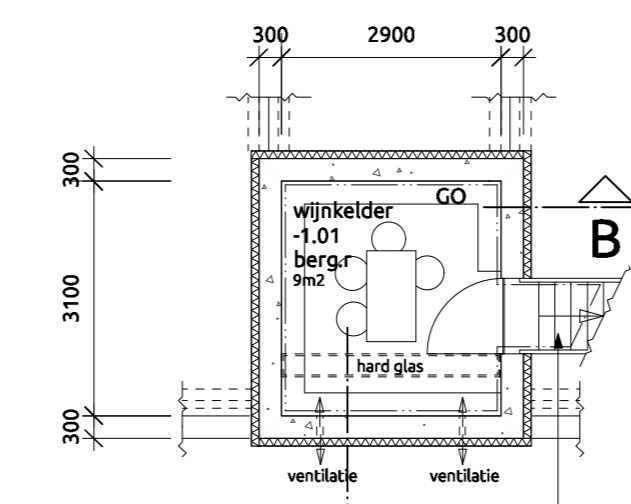

kelder

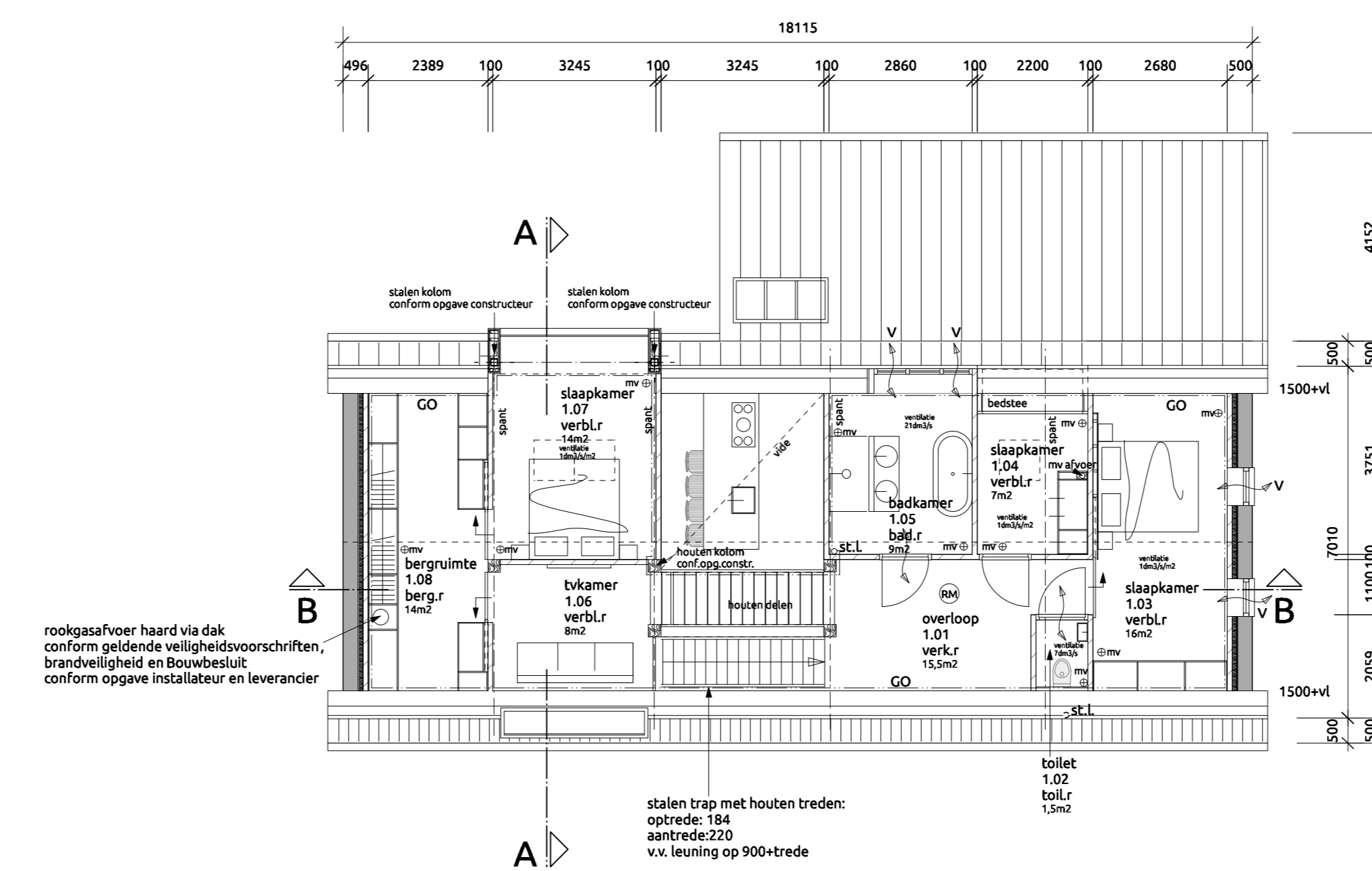

Verdieping

Materialenstaat en Renvooi

onderdeel	materiaal	kleur
gevels	metseiwerk	rood-bruin
dakbedekking	keramische pan	antraciet
boei/windveer nieuw	hout	diep donkergroen
kozijnen nieuw	hout	wit Ral 9010
ramen nieuw	hout	wit Ral 9010
deuren nieuw	hout	diep donkergroen
bloemenraam/dakkapel	zinkt	zwart
raafdelen	houten delen	Zwarthout
constructie veranda	hout	eiken naturel

woonhuis:
 bebouwd oppervlakte bestaand: 145 m²
 inhoud bestaand: 698 m³
 BVO bestaand: 236 m²
 VG bestaand: 77,5 m²
 GO bestaand: 185 m²

woonhuis:
 bebouwd oppervlakte nieuw: 187,5 m²
 inhoud nieuw: 327,5 m³
 BVO nieuw: 270 m²
 VG nieuw: 114,5 m²
 GO nieuw: 212 m²

L.v.m. slechte bouwkundige staat worden schuurtje en tuinhuisje gesloopt na realisatie verbouwing woonhuis.

— bestaand
 — nieuw

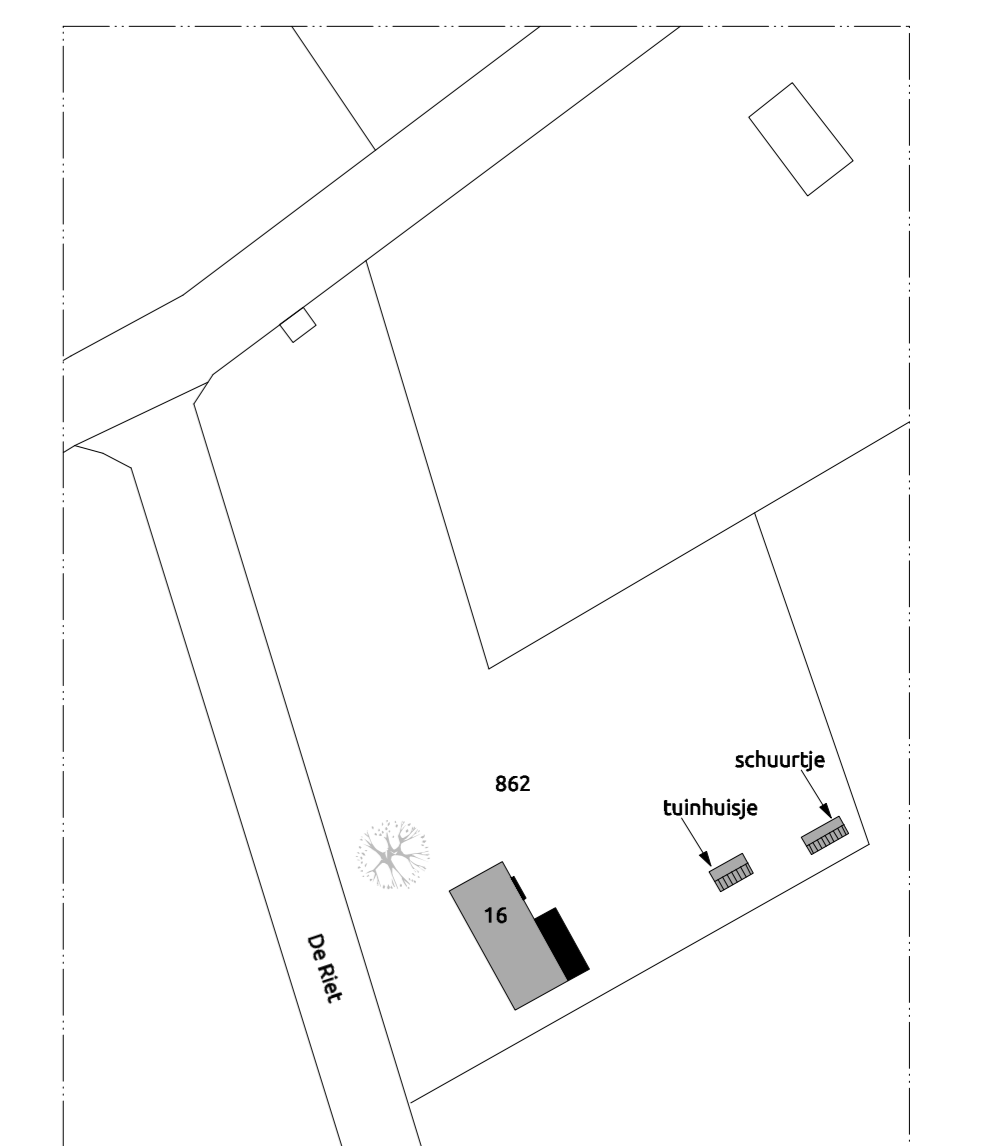

Situatie:
 Adres: De Riet 16, 6034 RM Nederweert-Eind
 Sectie: R
 Nummer: 862
 Schaal: 1:1000

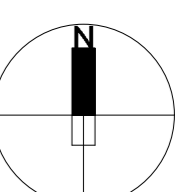

ALLE STAAL, HOUT EN BETONCONSTRUCTIES CONFORM OPGAVE EN VOLGENS BEREKENING CONSTRUCTEUR CONFORM TECHNISCHE VOORSCHRIFTEN BOUW BESLUIT 2012

ALLE MATEN IN HET WERK INMETEN EN CONTROLEREN

A.01

Verbouwing woonhuis te Nederweert-Eind

opdrachtgever: [naam]
 projectadres: De Riet 16, 6034 RM Nederweert-Eind
 opdracht: nieuwe aanbouw, omgevingsvergunning.
 datum: 05-11-2021 gew: 11-01-2022
 schaal: 1:100 / 1:1000

huubfrenken
 INHOUD EN TOEGANG
 Wijk: UF
 Wijk: 05
 Wijk: 05
 Wijk: 05
 Wijk: 05