

**Bestaande legger.**

**Legenda**

- coupure, vastgesteld
- pomplocatie, vastgesteld
- stuw, vastgesteld
- boerenstuw, vastgesteld
- watergang primair, vastgesteld
- primaire waterkering, vastgesteld
- meanderzone, vastgesteld
- kernzone, vastgesteld
- kernzone waterkering, vastgesteld
- beschermingszone waterkering, vastgesteld
- profiel van vrije ruimte (waterkering), vastgesteld
- profiel van vrije ruimte (watersysteem), vastgesteld
- buitenbeschermingszone waterkering, vastgesteld
- gebied met leggerwijziging

Overzichtskaartje (schaal 1:650.000)

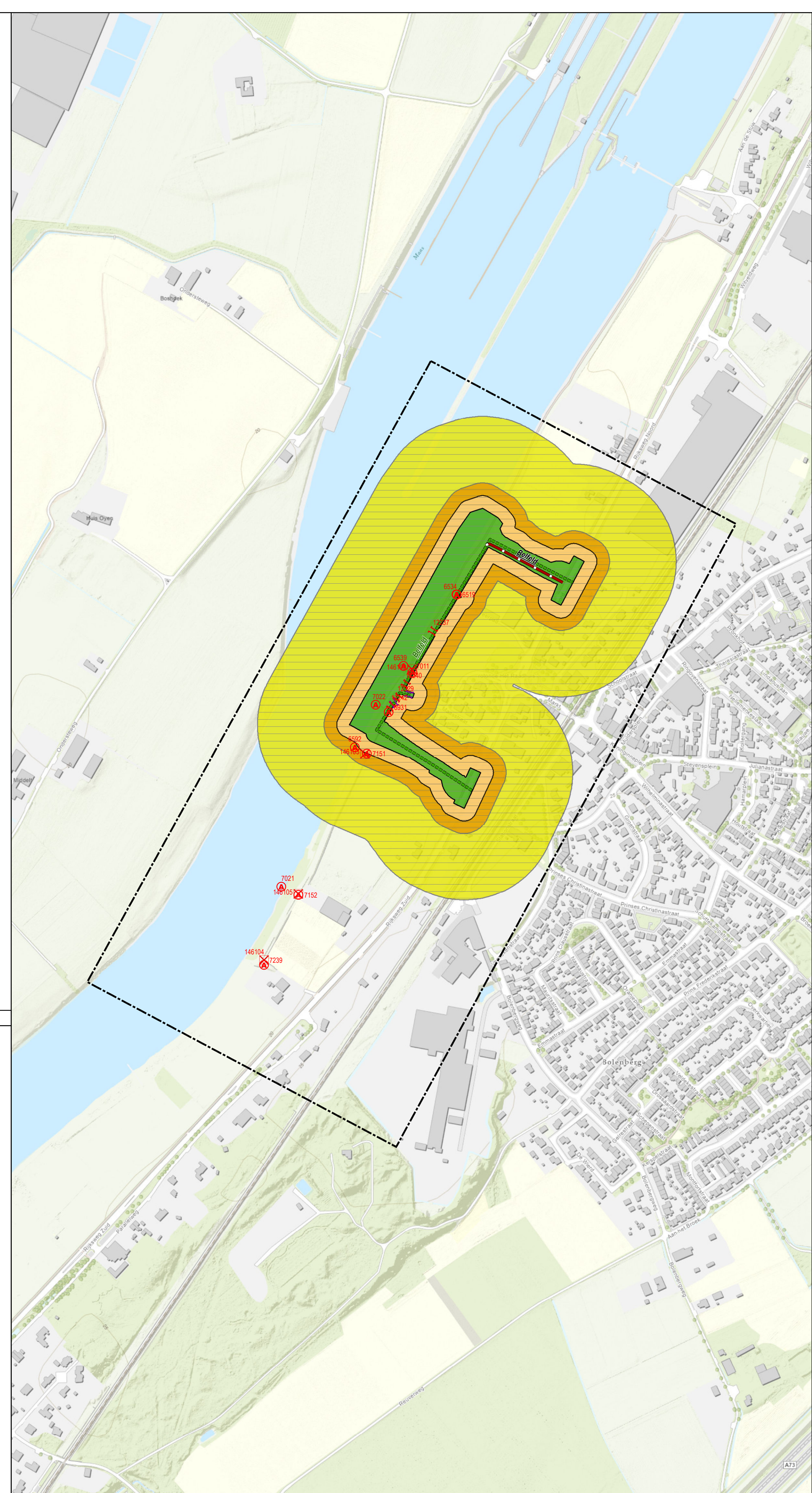
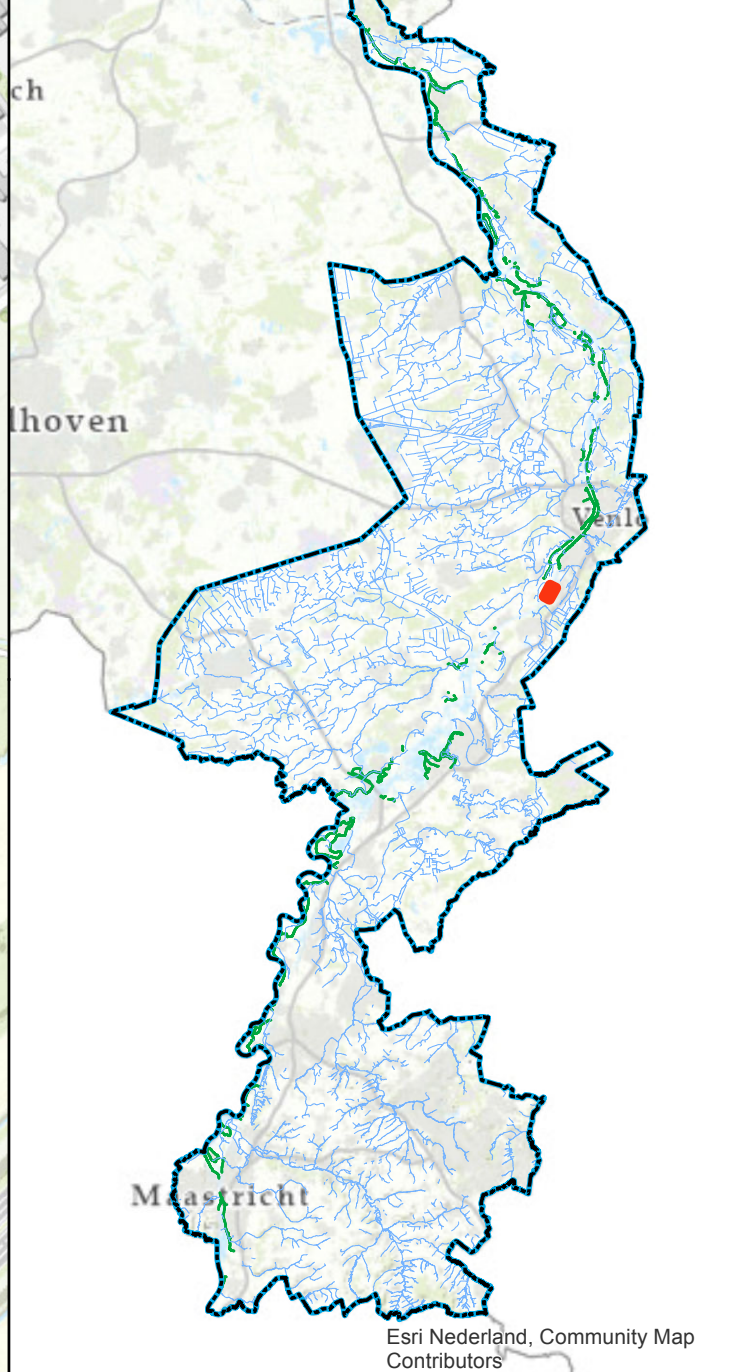

**Leggerwijziging.**

**Legenda**

- afsluitmiddel, vastgesteld
- coupure, vastgesteld
- coupure, nieuw
- pomplocatie, vastgesteld
- primaire waterkering, vastgesteld
- kernzone waterkering, nieuw
- beschermingszone waterkering, nieuw
- profiel van vrije ruimte (waterkering), nieuw
- buitenbeschermingszone waterkering, nieuw
- gebied met leggerwijziging

**Leggerwijziging.**

Omschrijving leggerwijziging:  
 Dijkversterking  
 Belfeld  
 Datum vaststelling:  
 Get.: 16-05-2022 M.V.  
 Besluitnr.: 2022-Z1292  
 Schaal: 1 : 4000  
 Tek.nr.: 2022-Z1292-L  
 Blad: 01  
 Formaat: A1

waterschap  
 limburg  
 met de omgeving, voor de omgeving  
 Postbus 2207 Tel.: 068 - 68 90 100  
 6240 CC Roermond E: info@waterschaplimburg.nl