

Situatie schaal 1:500
 kad.bek.gem. Texel
 sectie G
 perceel 968

Situatie is noordgericht. Bron: Kadaster en openbare Registers.

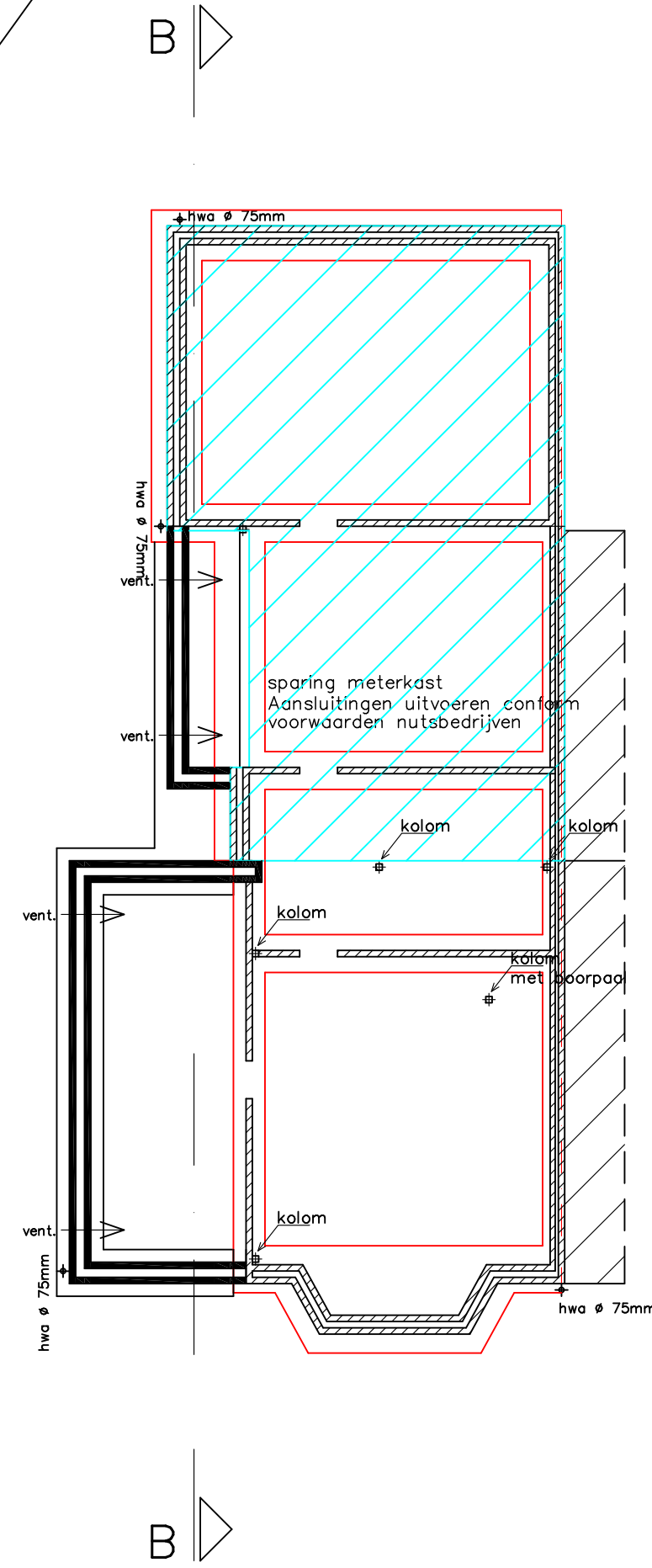

fundering / riolering

Hemelwater en dieprool in ieder geval tot perceelgrens gescheiden aanleggen. Indien mogelijk gescheiden aansluiten op gemeente riool ventilatie kruipruimte middels Ubbink Z roosters met muisdicht rooster.

fundering breed 800mm, hoog 200mm. Wap. #B-150mm, onder en boven. Uitsluitend funderen op homogeen en draagkrachtig zandpakket. Bestaand stelsel hemelwater afvoer aanpassen / uitbreiden conform opgave installateur.

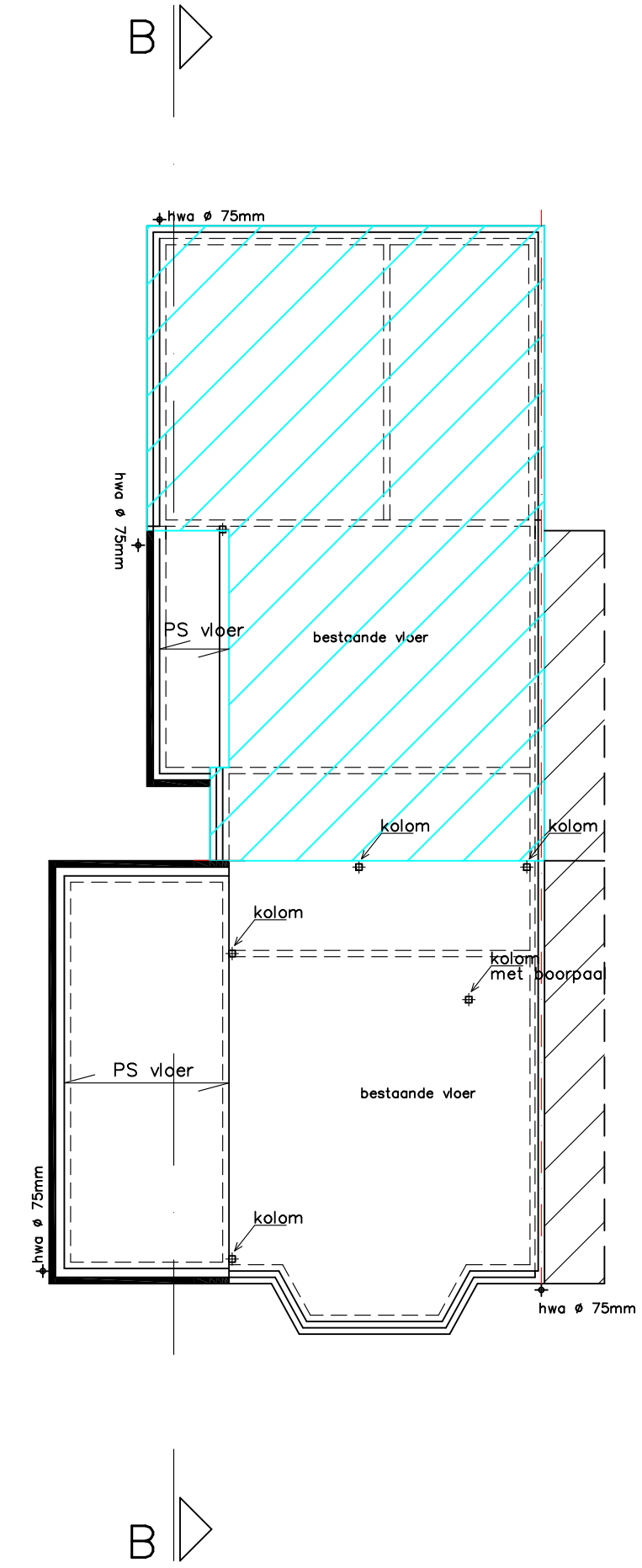

begangrond vloer

Begangrondvloer opbouw: 70mm cementdekvloer ivm vloerverwarming PS combinatievloer Rc minimaal 3,70 m2K/W.

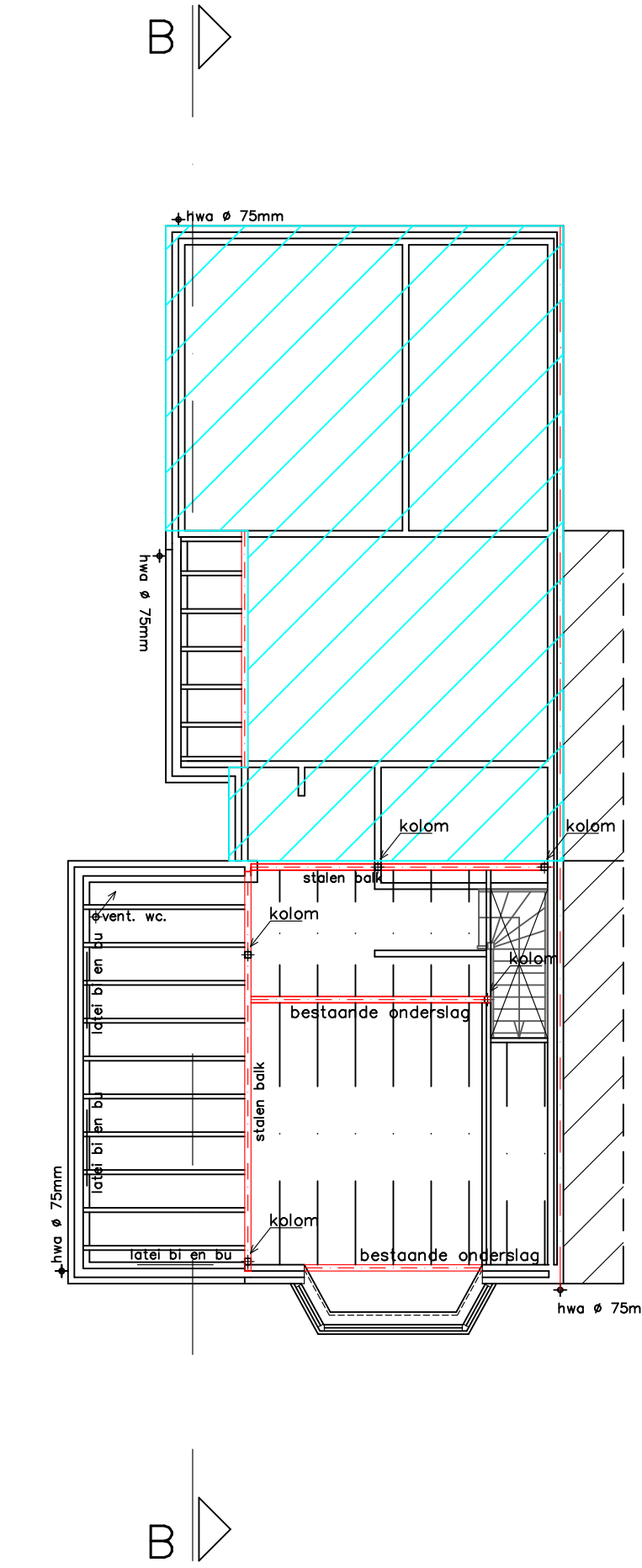

verdiepingsvloer/ balklagen

Nieuwe balklaag verdiepingsvloer C18 minimaal 56x156mm hoh 610mm onderling en aan overige bouwdelen koppelen om uitwijken en opwaaien tegen te gaan. Uitvoering conform opgave constructeur / leverancier / fabrikant. Bestaande balklagen toetsen op sterkte en stijfheid. Eventueel aanpassen. Nieuwe balklaag dak keuken C18 minimaal 56x156mm hoh 610mm

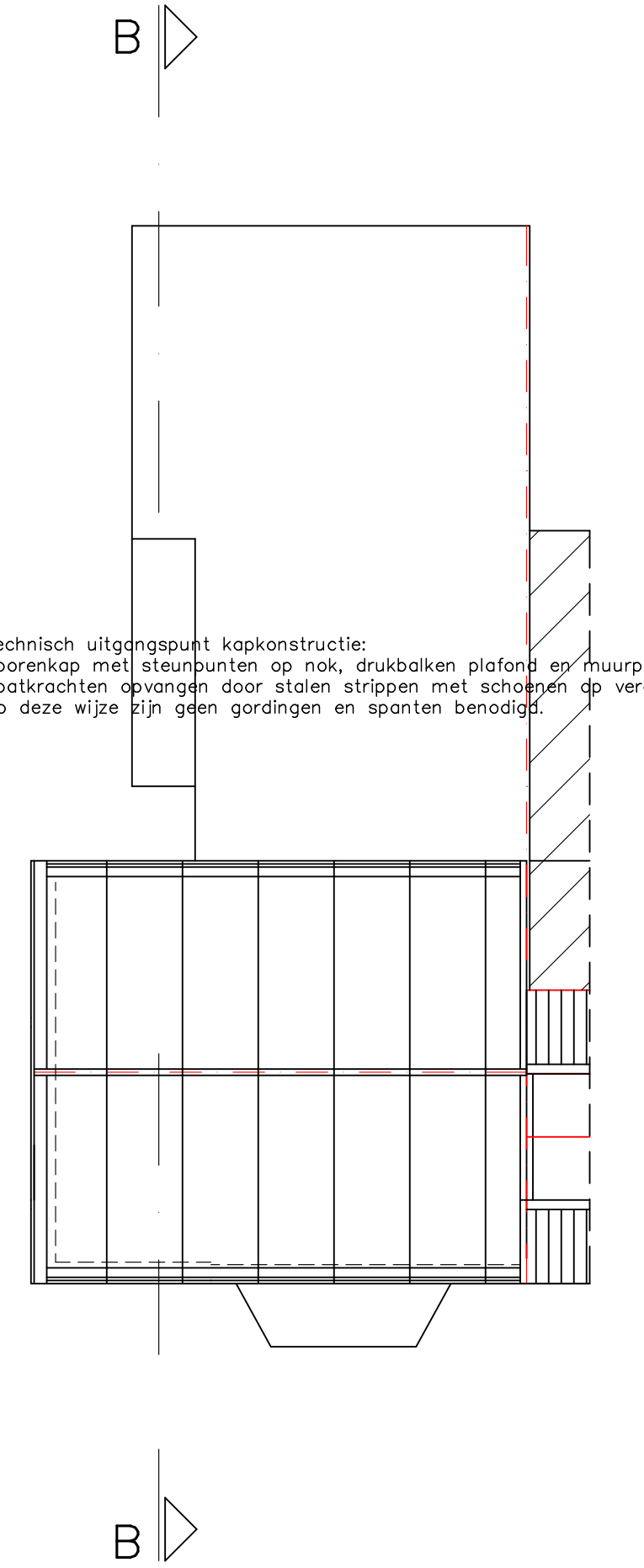

kapplan

Alle onderdelen van de kapconstructie in voldoende mate onderling en aan overige bouwdelen koppelen om uitwijken en opwaaien tegen te gaan. Uitvoering conform opgave constructeur / leverancier / fabrikant.

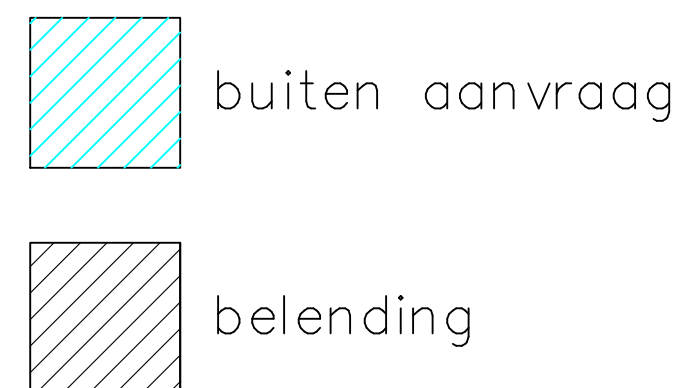

Alle constructies en installaties zijn in principe weergegeven. Uitvoering uitsluitend conform opgave of berekening constructeur, leverancier of fabrikant. Maatvoeringen in het werk te controleren.

Gemeente Texel .txl

Behoort bij besluit van burgemeester en wethouders van Texel, zaaknummer: 3178804 kenmerk document: Bijlage 3/3 namens de burgemeester en wethouders van Texel,

de heer F. Galarce Morales, teamleider Vergunningen, Toezicht & Handhaving

Bouw- en Tekenbureau Constructief
 Meedenken, Doordenken en Realiseren

Bart Jan Boon
 Sluyscoog 53
 1791 WV Den Burg Texel

tel. 0222-322033
 mob. 06-1229 1545
 e-mail: b.j.boon@hotmail.com

Opdrachtgever: eigenaar Postweg 29
 1795 JJ De Cocksdorp Texel
 Verbouw woning Postweg 29
 Technische plattegronden en situatie
 schaal 1:100 getekend 06 april 2022