

- Bestaande legger.**
- Legenda**
- watergang primair, vastgesteld
 - kernzone, vastgesteld
 - profiel van vrije ruimte (watersysteem), vastgesteld
 - waterschap Limburg
 - gebied met leggerwijziging

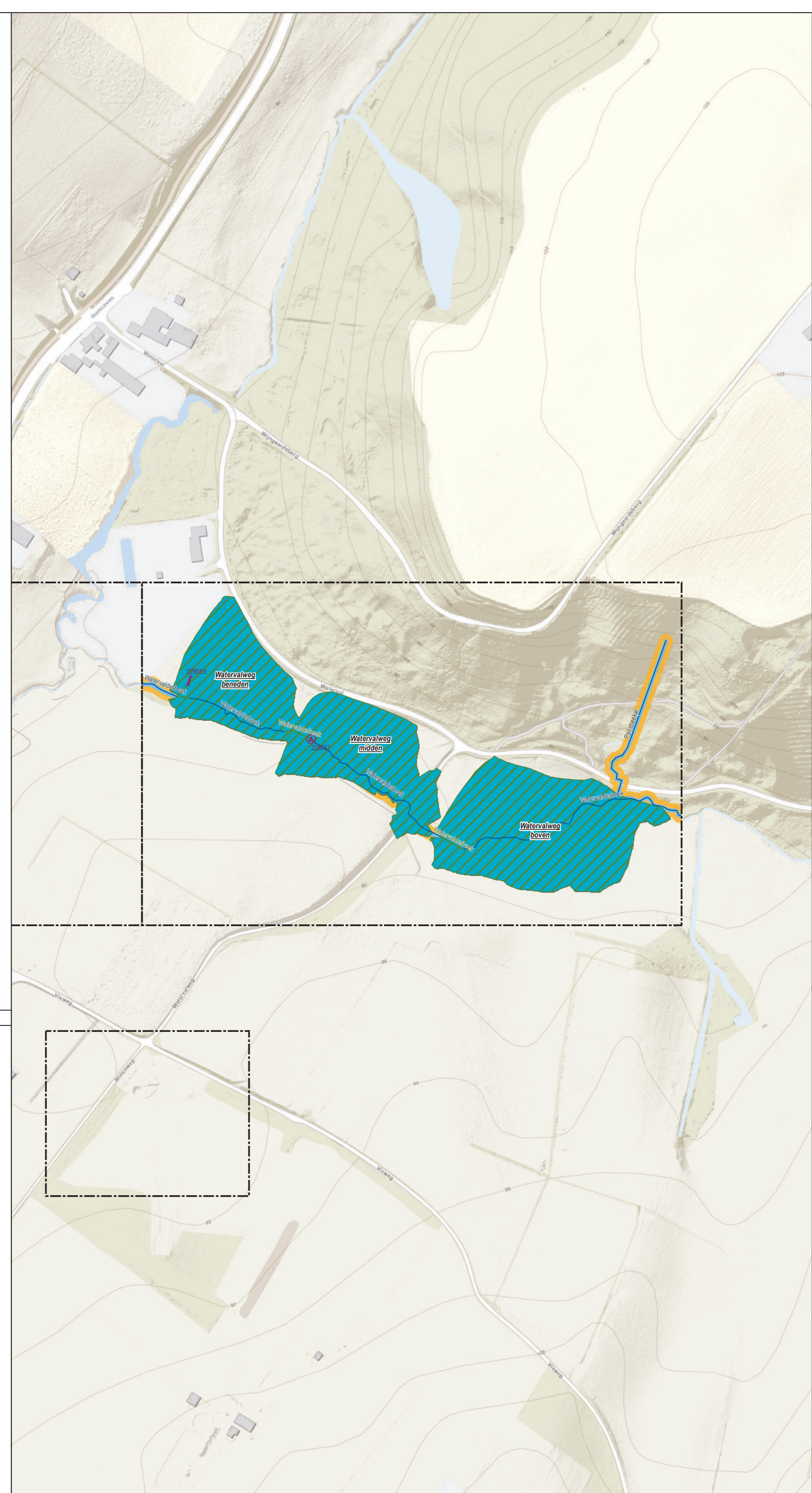
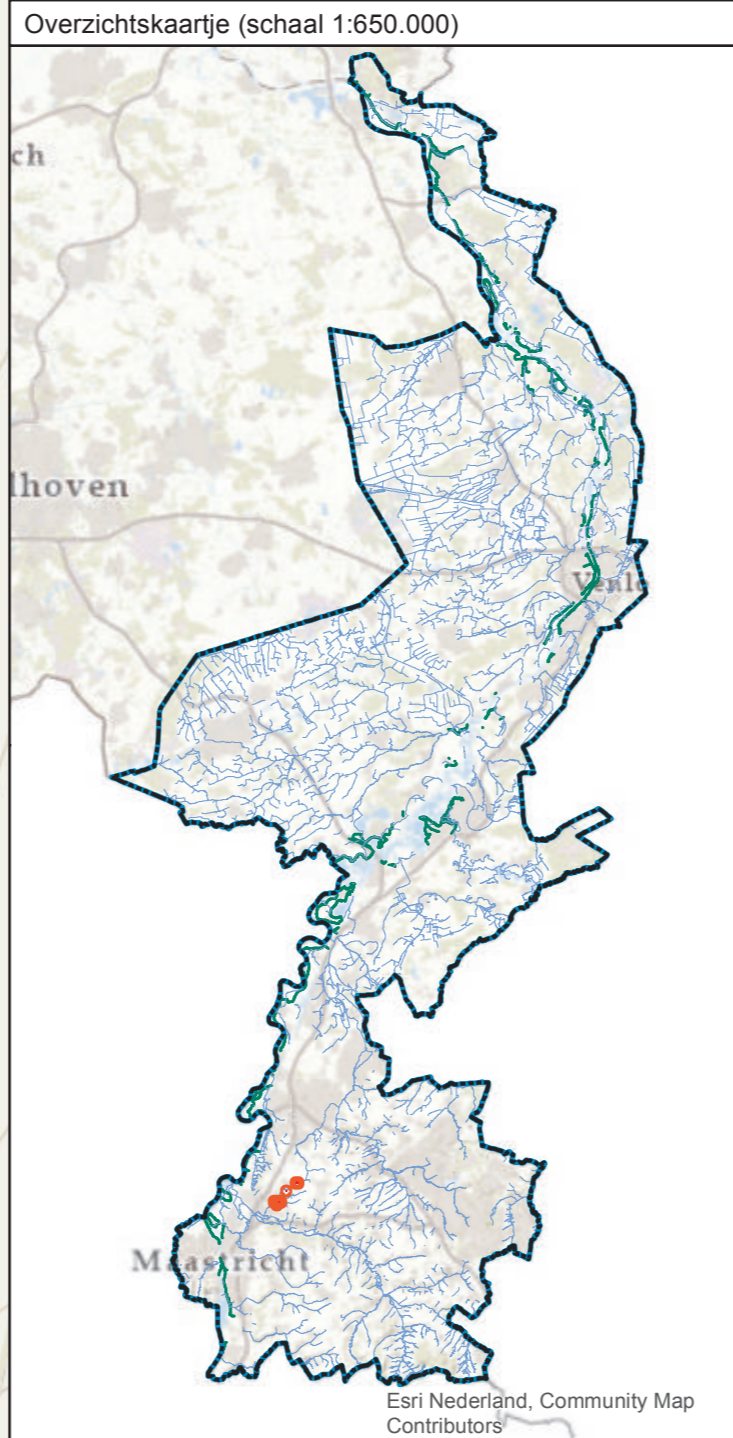

- Leggerwijziging.**
- Legenda**
- afsluitmiddel, nieuw
 - vaste dam, nieuw
 - watergang primair, vastgesteld
 - watergang primair, nieuw
 - primaire regenwaterbuffercompartment, nieuw
 - kernzone, vastgesteld
 - kernzone, nieuw
 - profiel van vrije ruimte (watersysteem), vastgesteld
 - Waterschap Limburg
 - gebied met leggerwijziging

Leggerwijziging.
 Omschrijving leggerwijziging:
 Uitbreiding regenwaterbuffer Waternalweg
 Meerssen

Datum vaststelling:
 Get.: 17-06-2021
 Besluitnr.: 2020-Z5427
 Schaal: 1 : 2000
 Tek.nr.: 2020-Z5427-L
 Blad: 02
 Formaat: A1

© Topografische Dienst Kadaster



waterschap
limburg
met de omgeving, voor de omgeving
Postbus 2207 Tel: 098 - 68 90 100
6540 CC Roermond E: info@waterschaplimburg.nl