



**Bestaande legger.**

**Legenda**

-  vaste dam, vastgesteld
-  watergang primair, vastgesteld
-  kernzone, vastgesteld
-  profiel van vrije ruimte (watersysteem), vastgesteld
-  primaire regenwaterbuffercompartment, vastgesteld
-  waterschap Limburg
-  gebied met leggerwijziging

**Leggerwijziging.**

**Legenda**

-  afsluitmiddel, nieuw
-  overkluizing, nieuw
-  vaste dam, vastgesteld
-  vaste dam, nieuw
-  watergang primair, vastgesteld
-  watergang primair, nieuw
-  primaire regenwaterbuffercompartment, vastgesteld
-  primaire regenwaterbuffercompartment, nieuw
-  kernzone, vastgesteld
-  kernzone, nieuw
-  profiel van vrije ruimte (watersysteem), vastgesteld
-  Waterschap Limburg
-  gebied met leggerwijziging

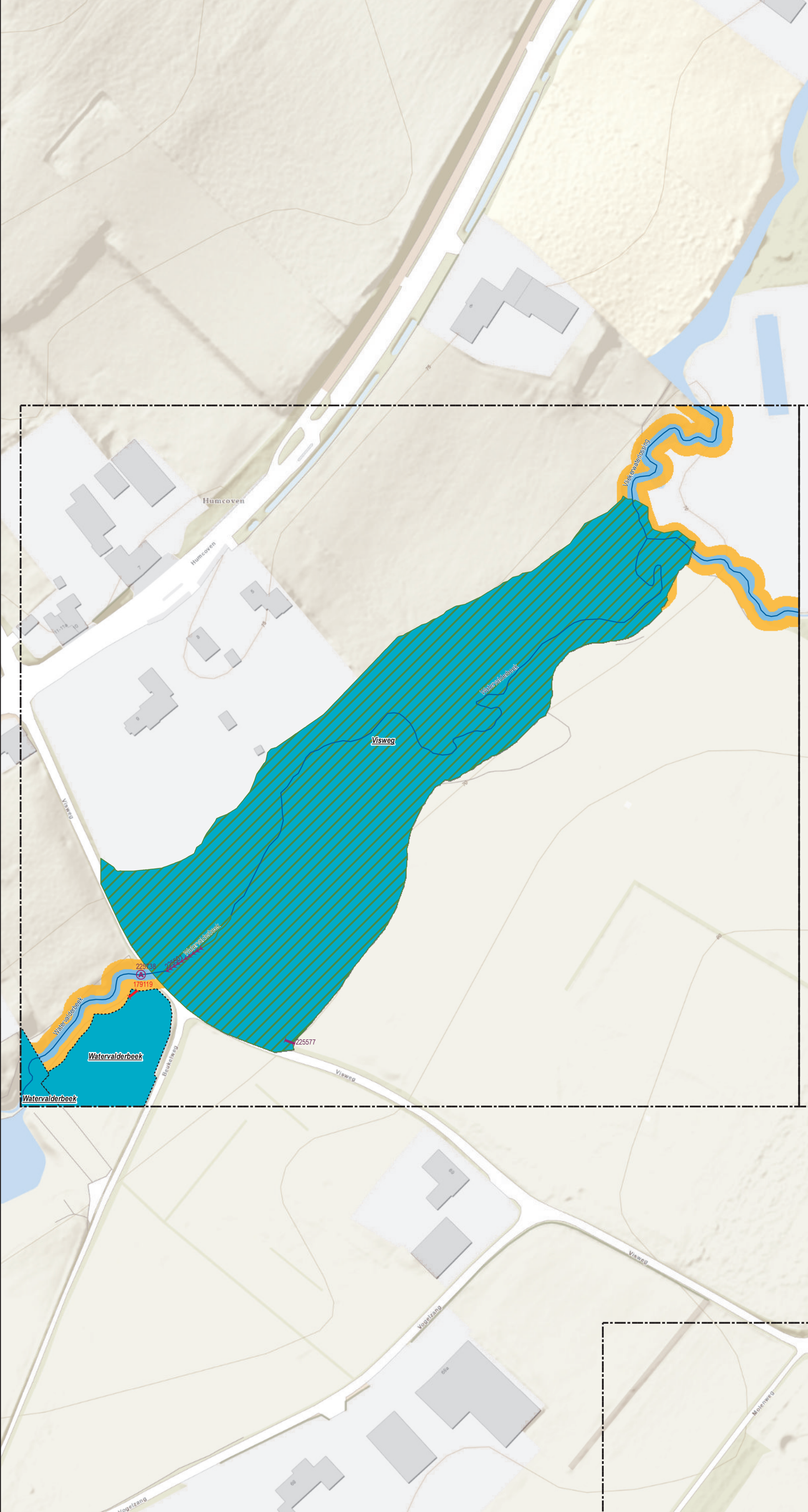

Overzichtskaartje (schaal 1:650.000)

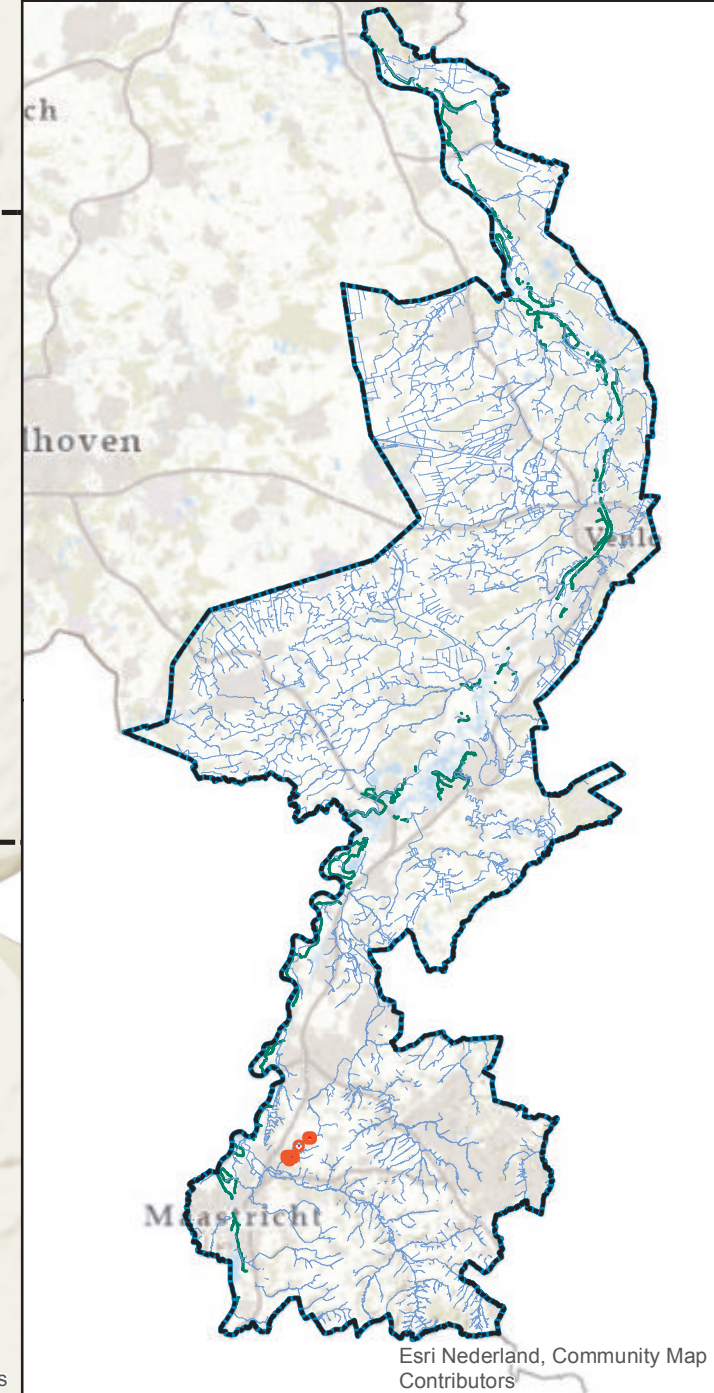

**Leggerwijziging.**

Omschrijving leggerwijziging:  
Aanleg regenwaterbuffer Visweg  
Meerssen

Datum vaststelling:

Get.: 17-06-2021

Besluitnr.: 2020-Z5427

Schaal: 1 : 1000

Tek.nr.: 2020-Z5427-L

Blad: 01

Formaat: A1



waterschap  
 limburg

met de omgeving, voor de omgeving

Postbus 2207 Tel: 068 - 68 90 100  
6040 CC Roermond E: info@waterschaplimburg.nl

© Topografische Dienst Kadaster