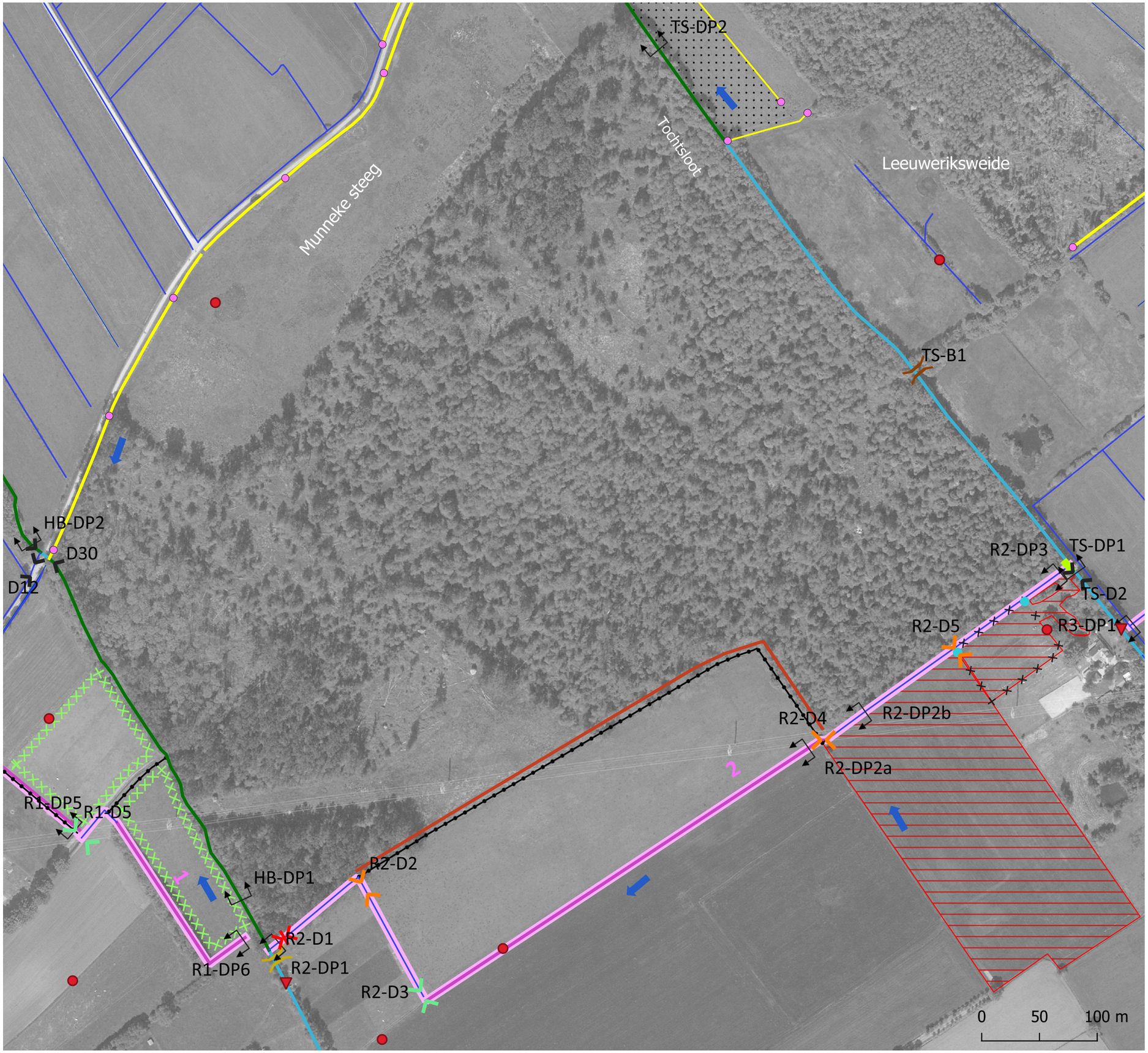

Project
Bloemrijk Bloemkampen

Onderwerp
Inzoomkaart

Legenda

Bestaand

- Bestaande duiker (met codering D-*)
- Handhaven bestaande peilbuis
- Handhaven beekloop
- Handhaven sloot / greppel en laten verlanden

Inrichtingsmaatregelen

- Aanbrengen drempel in te verlanden sloot (5m breed, 0,20 m - mv, h.o.h. 100 m)
- Aanbrengen dam + duiker (met codering D-*)
- Aanbrengen duiker (met codering D-*)
- Aanleggen klepduiker (met codering R*-D*)
- Plaatsen overstroombare drempel (met codering R*-L*)
- Plaatsen brug type II - voetgangersbrug (met codering TS-B1), zie detailtekening 7-5
- Plaatsen prefab brug
- Dempen sloot
- Aanbrengen drempels in te verlanden sloot
- Graven sloot
- Verondiepen beekloop / wegsloot
- Inrichting randsloot (met trajectnummer)
- Ontgraven grondwal
- Aanbrengen raster
- Afgraven toplaag 0,05 - 0,30 m
- Ophogen maaiveld

Overige

- Stromingsrichting oppervlaktewatersysteem
- Dwarsprofielen (met codering R*-DP*)

Datum **22-02-2022**	Schaal **1:3.250**	Opdrachtgever **Natuurmonumenten**
Versie **Bestek def**	Kaartondergrond **BGT/PDOK**	Getekend door **M. (Menno) Holleboom**
Kaartnummer **1-2**	Formaat **A3, liggend**	Projectnummer **21-207**

Zuiderzeelaan 53
8017 JV ZWOLLE

T 038-4236464
I www.ecogroen.nl

eco groen
advies & ingenieursbureau