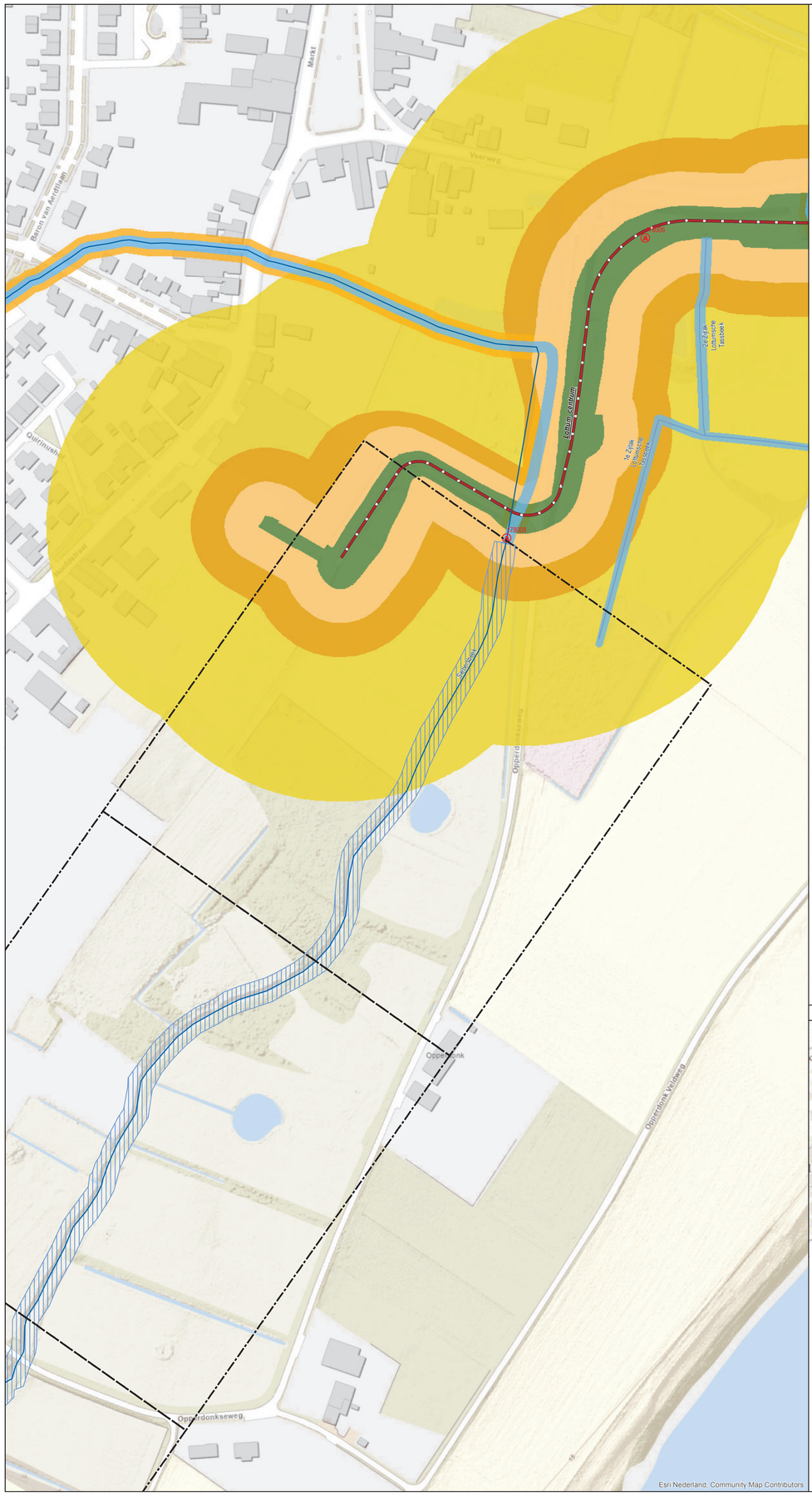

Bestaande legger.

Legenda

- afsluitmiddel, vastgesteld
- watergang primair, vastgesteld
- watergang secundair, vastgesteld
- primaire waterkering, vastgesteld
- meanderzone, vastgesteld
- kernzone, vastgesteld
- kernzone waterkering, vastgesteld
- beschermingszone waterkering, vastgesteld
- profiel van vrije ruimte (waterkering), vastgesteld
- profiel van vrije ruimte (watersysteem), vastgesteld
- buitenbeschermingszone waterkering, vastgesteld
- gebied met leggerwijziging

Overzichtskaartje (schaal 1:650.000)

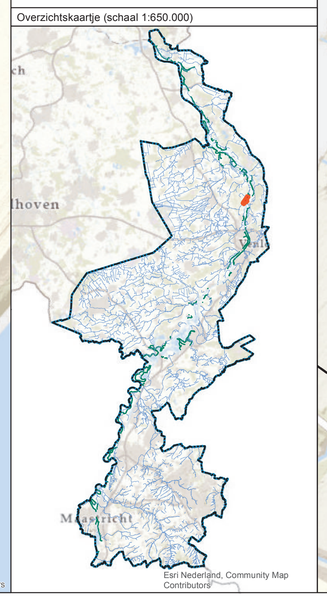

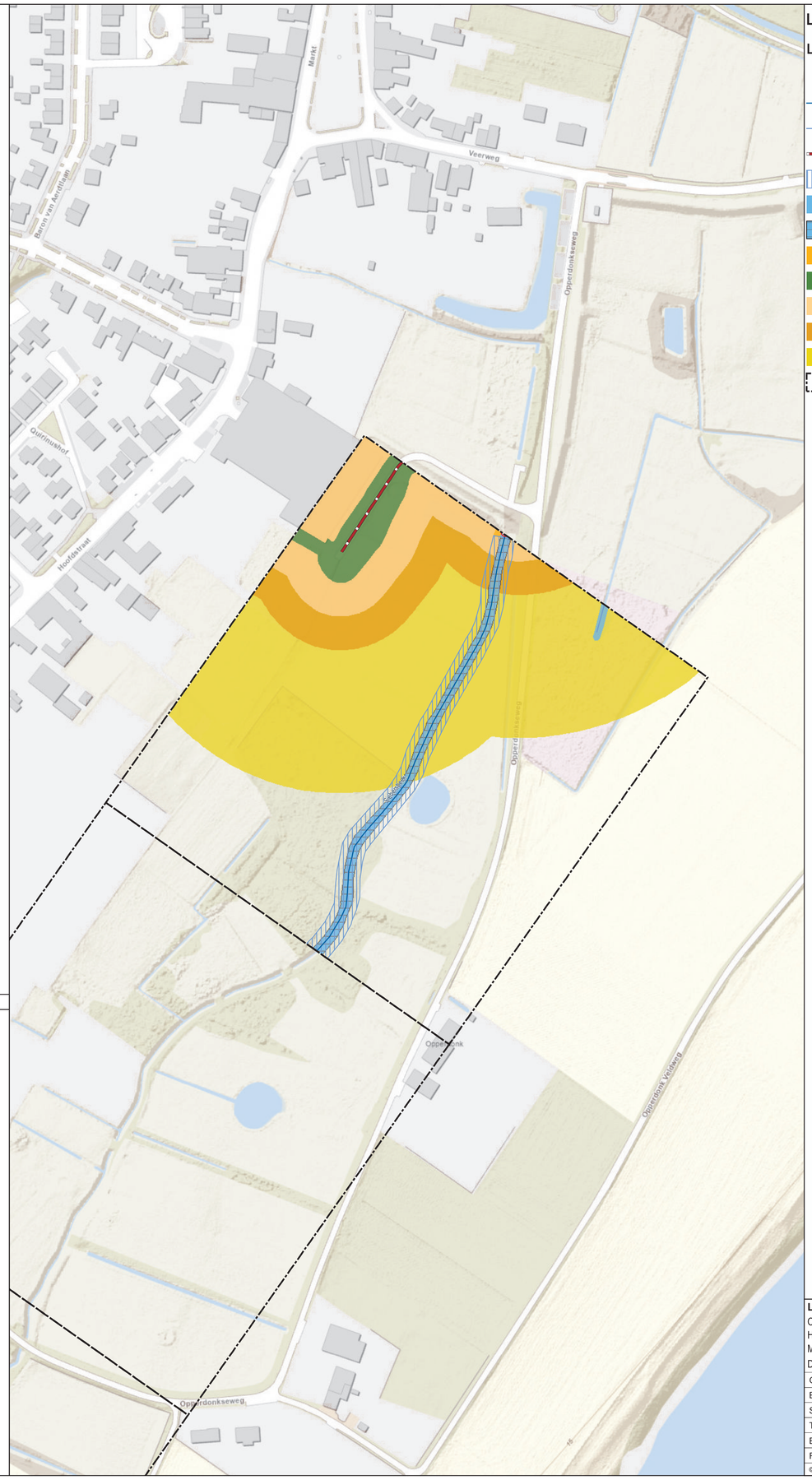

Leggerwijziging.

Legenda

- afsluitmiddel, vastgesteld
- watergang primair, vastgesteld
- watergang secundair, vastgesteld
- primaire waterkering, vastgesteld
- meanderzone, vastgesteld
- kernzone, vastgesteld
- kernzone, nieuw
- profiel van vrije ruimte (watersysteem), vastgesteld
- kernzone waterkering, vastgesteld
- beschermingszone waterkering, vastgesteld
- profiel van vrije ruimte (waterkering), vastgesteld
- buitenbeschermingszone waterkering, vastgesteld
- gebied met leggerwijziging

Leggerwijziging.

Omschrijving leggerwijziging:
Herinrichting
Molenbeek van Lottum

Datum vaststelling:

Get.:	24-12-2021
Besluitnr.:	2021-Z37080
Schaal:	1 : 1500
Tek.nr.:	2021-Z37080-L
Blad:	07
Formaat:	A1

waterschap limburg
met de omgeving, voor de omgeving
Postbus 2207 6040 CC Roermond
Tel.: 088 - 88 90 100
E: info@waterschaplimburg.nl

© Topografische Dienst Kadaster