

Bestaande legger.

Legenda

- stuw, vastgesteld
- boerenstuw, vastgesteld
- vaste dam, vastgesteld
- watergang primair, vastgesteld
- kernzone, vastgesteld
- profiel van vrije ruimte (watersysteem), vastgesteld
- waterschap Limburg
- gebied met leggerwijziging

Leggerwijziging.

Legenda

- stuw, nieuw
- vaste dam, vastgesteld
- vaste dam, nieuw
- watergang primair, vastgesteld
- kernzone, nieuw
- Waterschap Limburg
- gebied met leggerwijziging

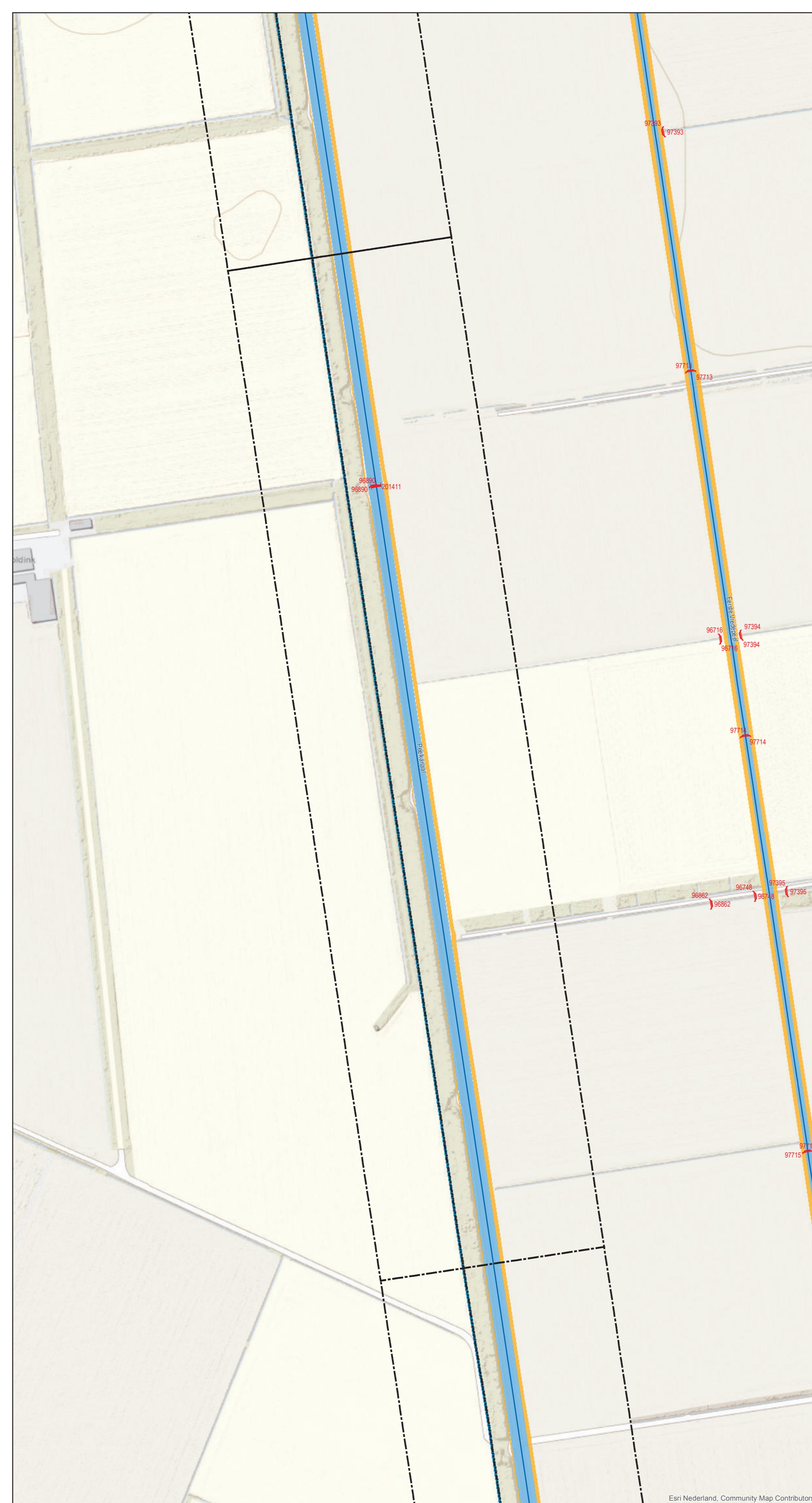

Overzichtskaartje (schaal 1:650.000)

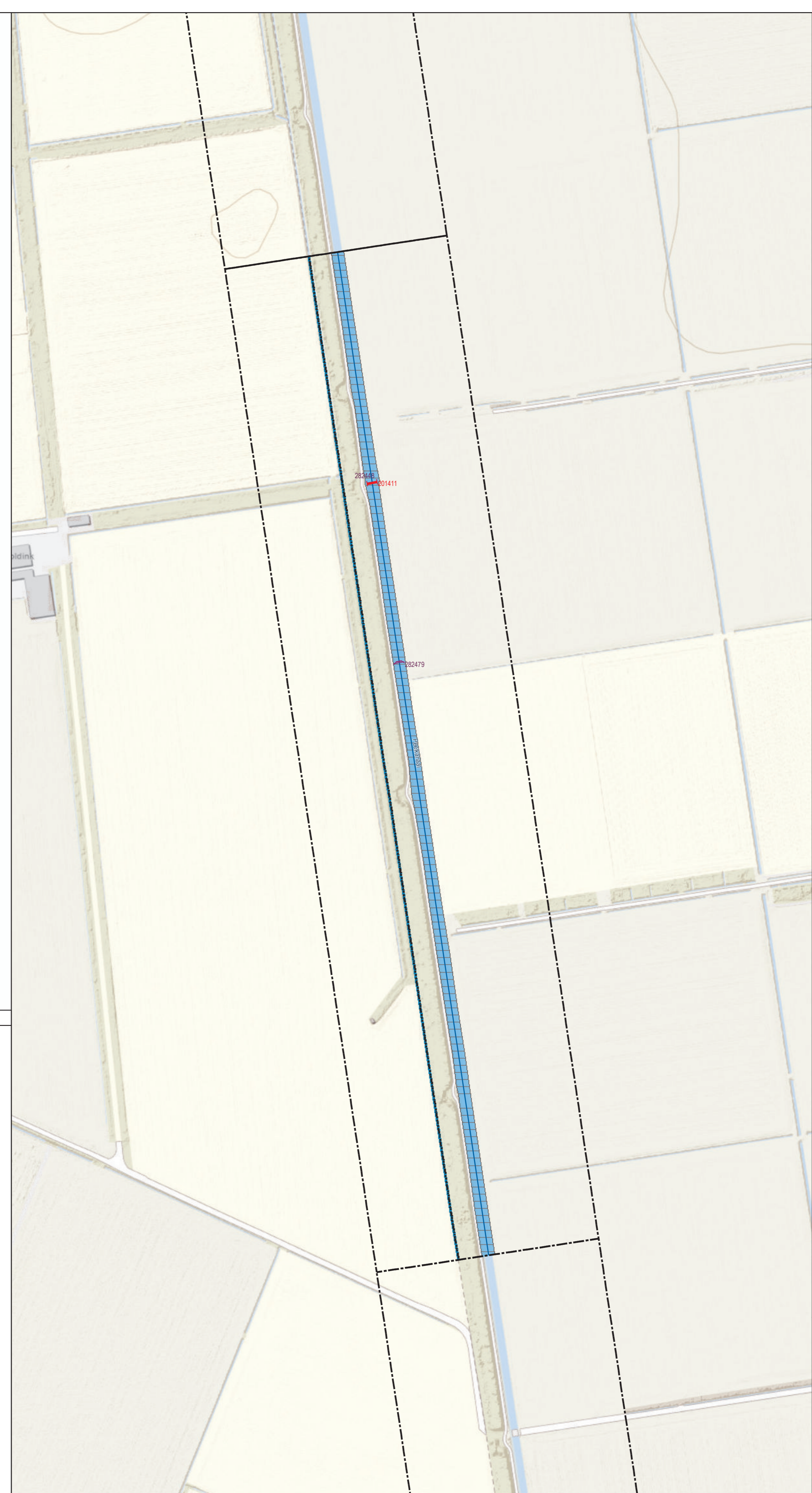
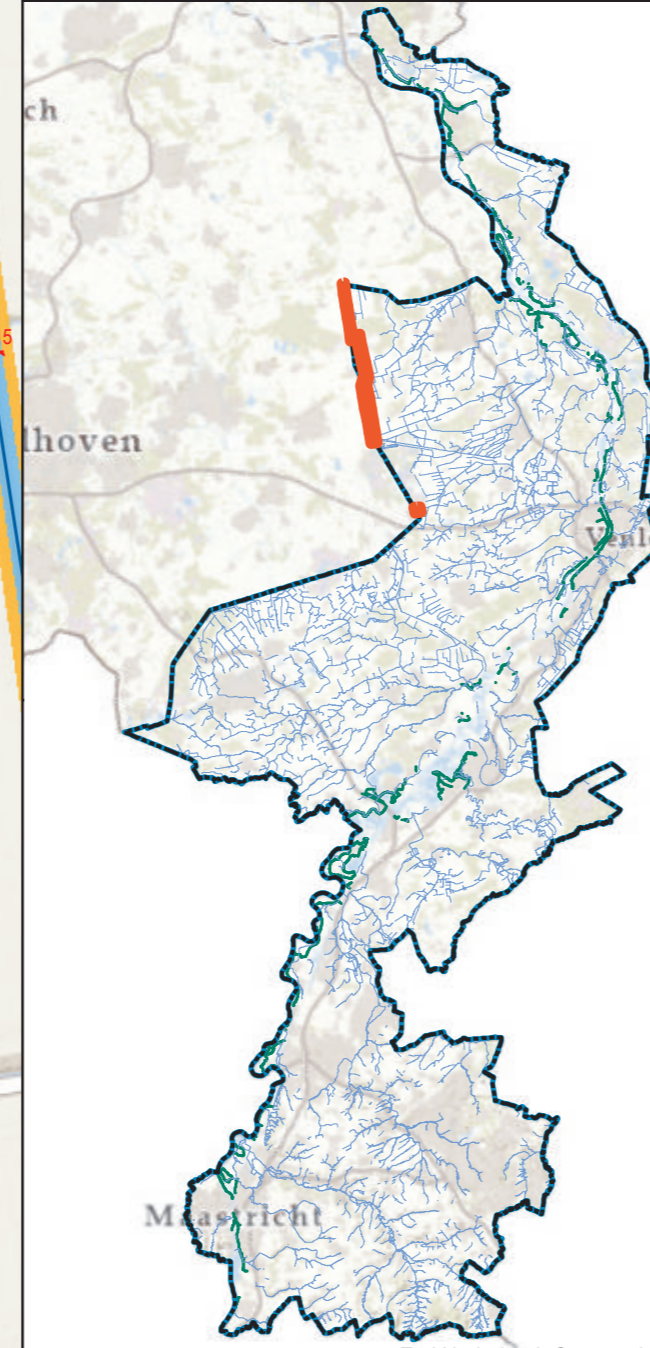

Leggerwijziging.

Omschrijving leggerwijziging:
Peelkanalen

Datum vaststelling:

Get.: 09-05-2022

Besluitnr.: 2022-Z3703

Schaal: 1 : 2500

Tek.nr.: 2022-Z3703-L

Blad: 15

Formaat: A1

© Topografische Dienst Kadaster



Postbus 2207 Tel.: 098 - 68 90 100
6540 CC Roermond E: info@waterschaplimburg.nl