

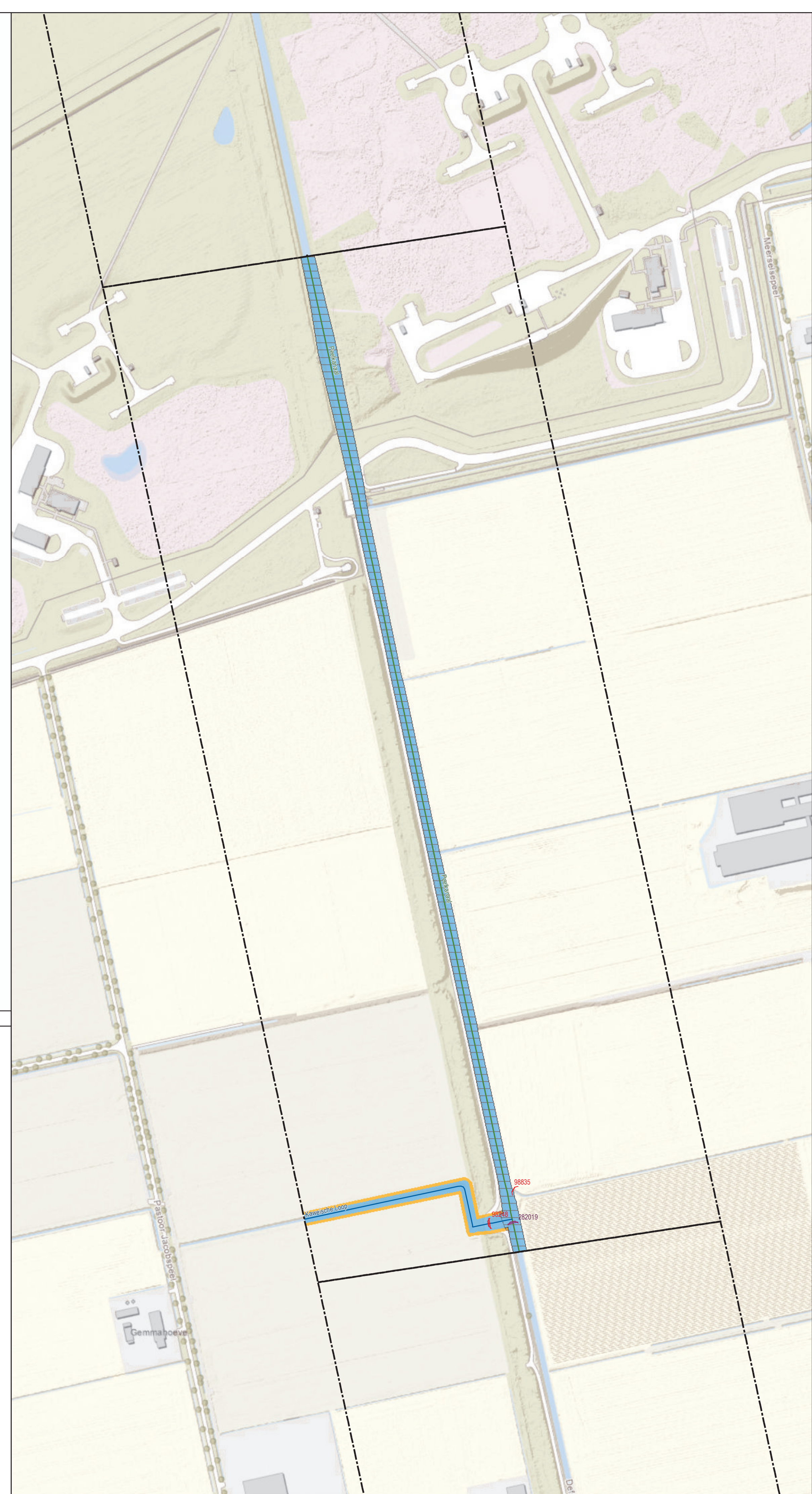

- Bestaande legger.**
- Legenda**
- stuw, vastgesteld
 - boerenstuw, vastgesteld
 - watergang primair, vastgesteld
 - kernzone, vastgesteld
 - profiel van vrije ruimte (watersysteem), vastgesteld
 - waterschap Limburg
 - gebied met leggerwijziging

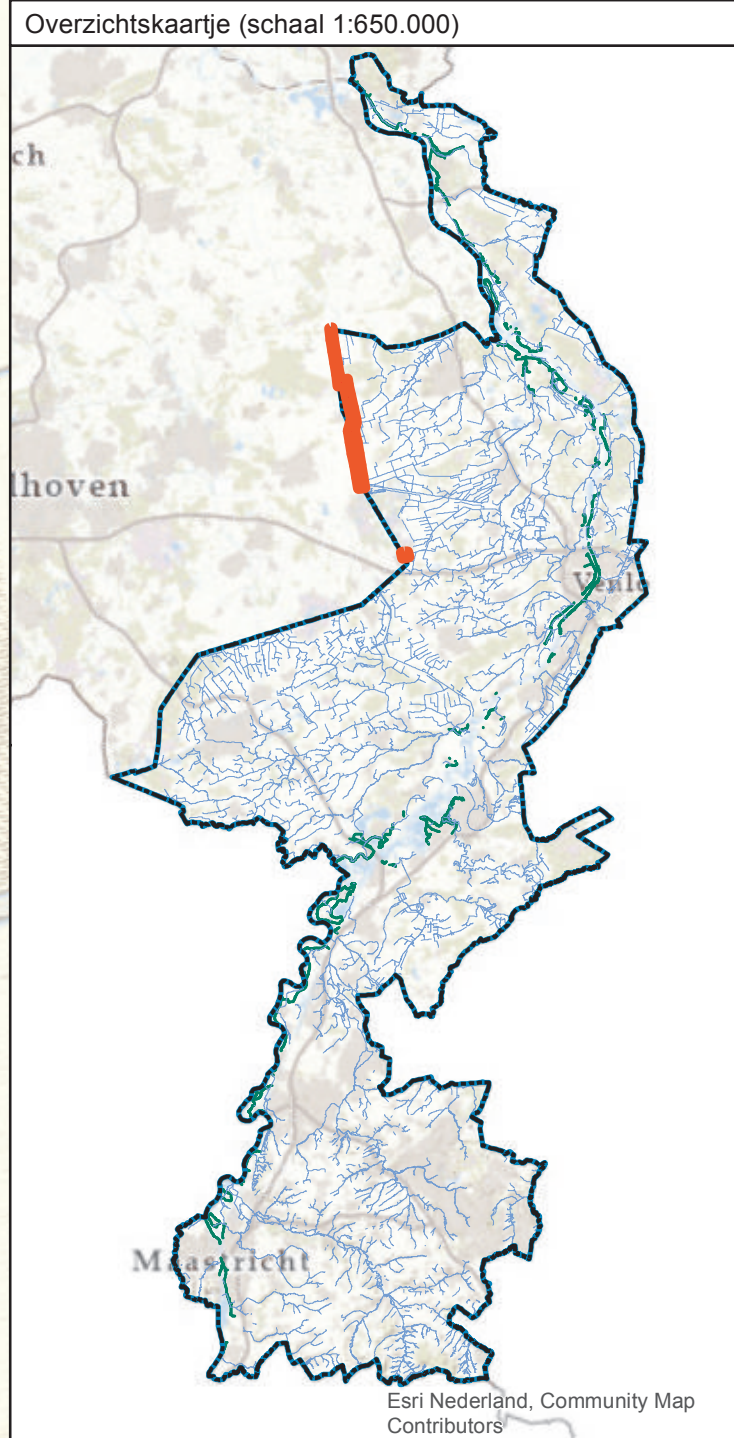

- Leggerwijziging.**
- Legenda**
- stuw, vastgesteld
 - boerenstuw, vastgesteld
 - watergang primair, vastgesteld
 - watergang primair, nieuw
 - kernzone, vastgesteld
 - kernzone, nieuw
 - profiel van vrije ruimte (watersysteem), vastgesteld
 - profiel van vrije ruimte (watersysteem), nieuw
 - Waterschap Limburg
 - gebied met leggerwijziging

Leggerwijziging.
 Omschrijving leggerwijziging:
 Peelkanalen

Datum vaststelling:
 Get.: 09-05-2022
 Besluitnr.: 2022-Z3703
 Schaal: 1 : 2500
 Tek.nr.: 2022-Z3703-L
 Blad: 09
 Formaat: A1

met de omgeving, voor de omgeving

waterschap limburg

Postbus 2207 Tel: 068 - 68 90 100
 6540 CC Roermond E: info@waterschaplimburg.nl

© Topografische Dienst Kadaster