

Bestaande legger.

Legenda

- overkluizing, vastgesteld
- stuw, vastgesteld
- boerenstuw, vastgesteld
- watergang primair, vastgesteld
- kernzone, vastgesteld
- profiel van vrije ruimte (watersysteem), vastgesteld
- waterschap Limburg
- gebied met leggerwijziging

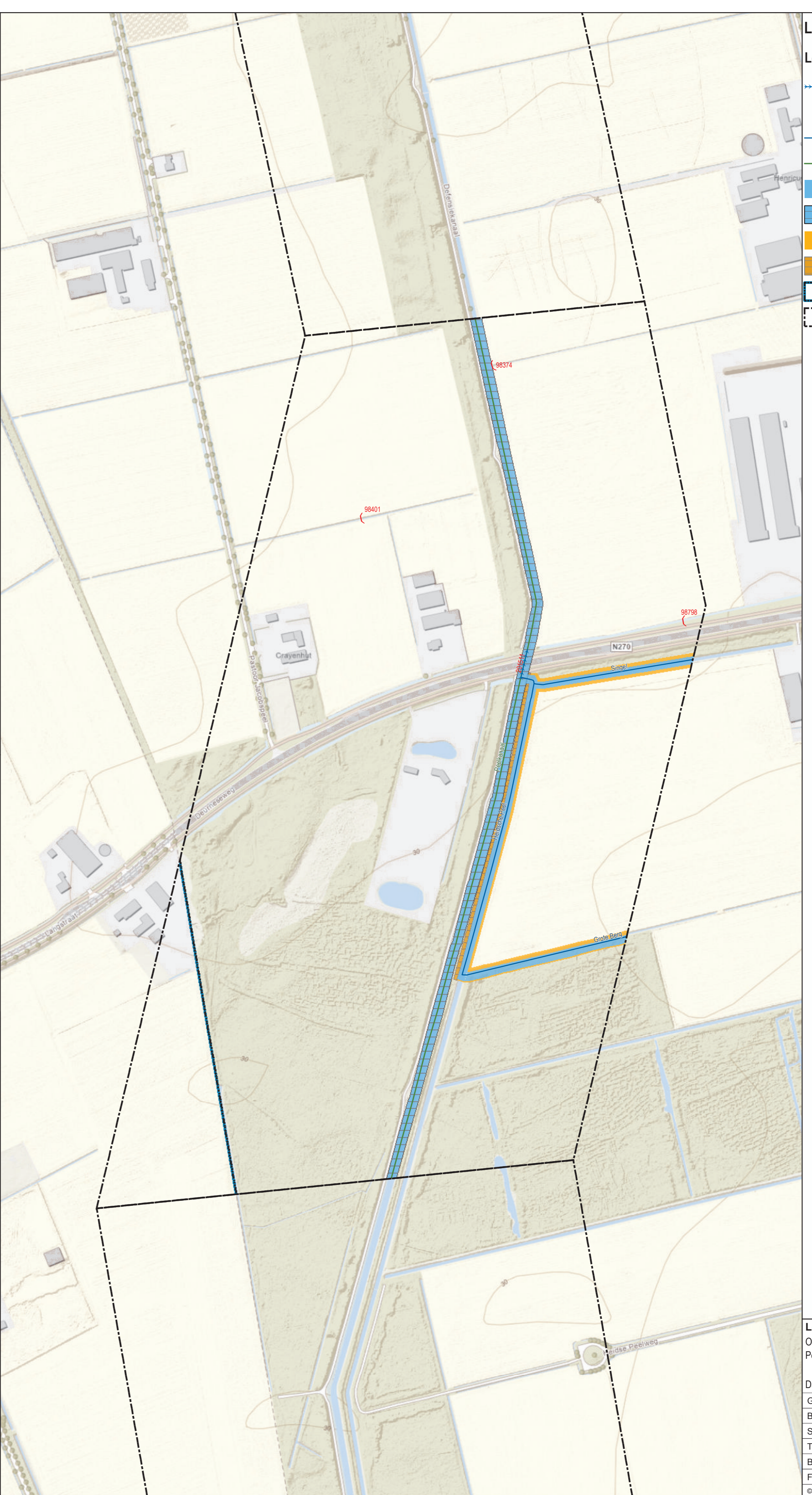

Leggerwijziging.

Legenda

- overkluizing, vastgesteld
- boerenstuw, vastgesteld
- watergang primair, vastgesteld
- watergang primair, nieuw
- kernzone, vastgesteld
- kernzone, nieuw
- profiel van vrije ruimte (watersysteem), vastgesteld
- profiel van vrije ruimte (watersysteem), nieuw
- Waterschap Limburg
- gebied met leggerwijziging

Overzichtskaartje (schaal 1:650.000)

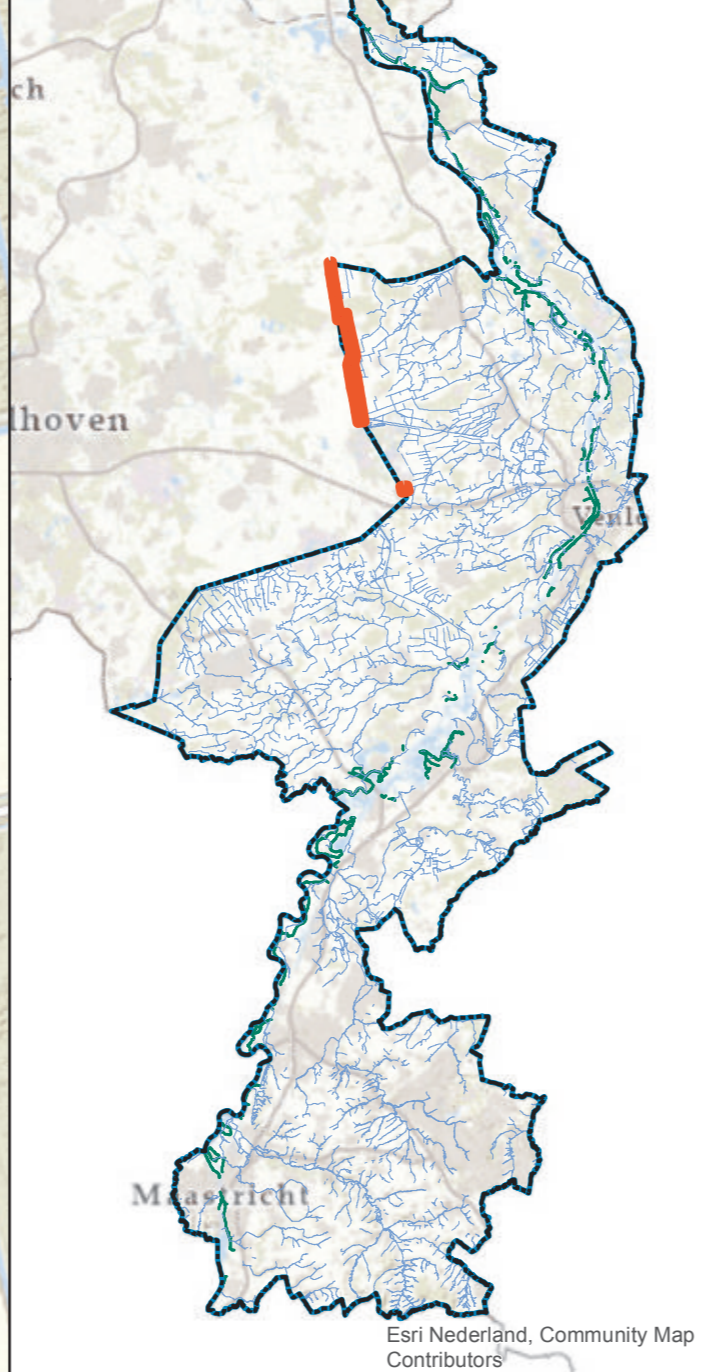

Leggerwijziging.

Omschrijving leggerwijziging:
Peelkanalen

Datum vaststelling:
Get.: 09-05-2022
Besluitnr.: 2022-Z3703
Schaal: 1 : 3000
Tek.nr.: 2022-Z3703-L
Blad: 07
Formaat: A1



**waterschap
limburg**
met de omgeving, voor de omgeving
Postbus 2207 Tel.: 098 - 68 90 100
6540 CC Roermond E: info@waterschaplimburg.nl

© Topografische Dienst Kadaster

Esri Nederland, Community Map Contributors

Esri Nederland, Community Map Contributors