

- Bestaande legger.**
- Legenda**
- bodemval, vastgesteld
  - stuw, vastgesteld
  - boerenstuw, vastgesteld
  - watergang primair, vastgesteld
  - kernzone, vastgesteld
  - profiel van vrije ruimte (watersysteem), vastgesteld
  - waterschap Limburg
  - gebied met leggerwijziging

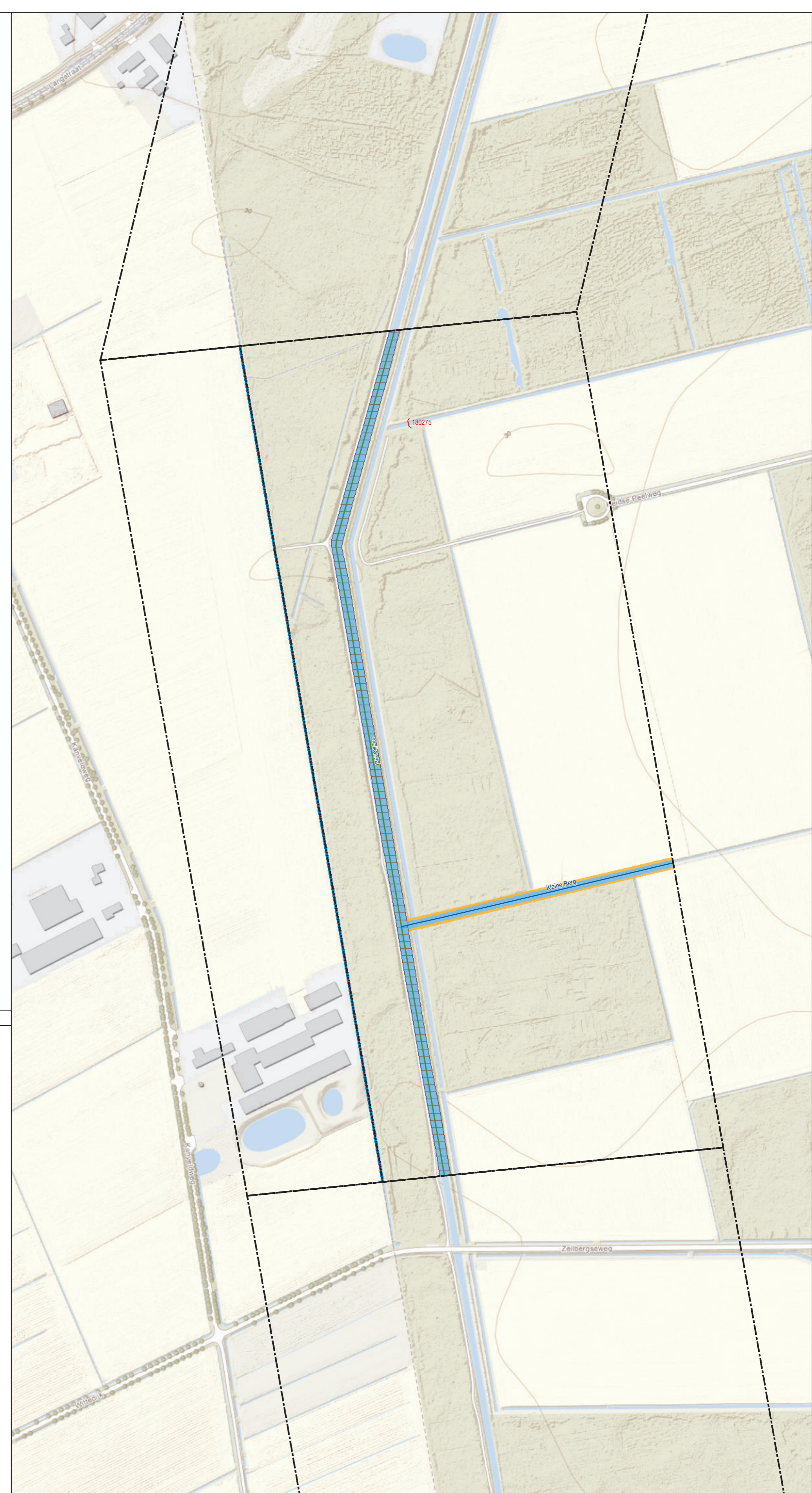
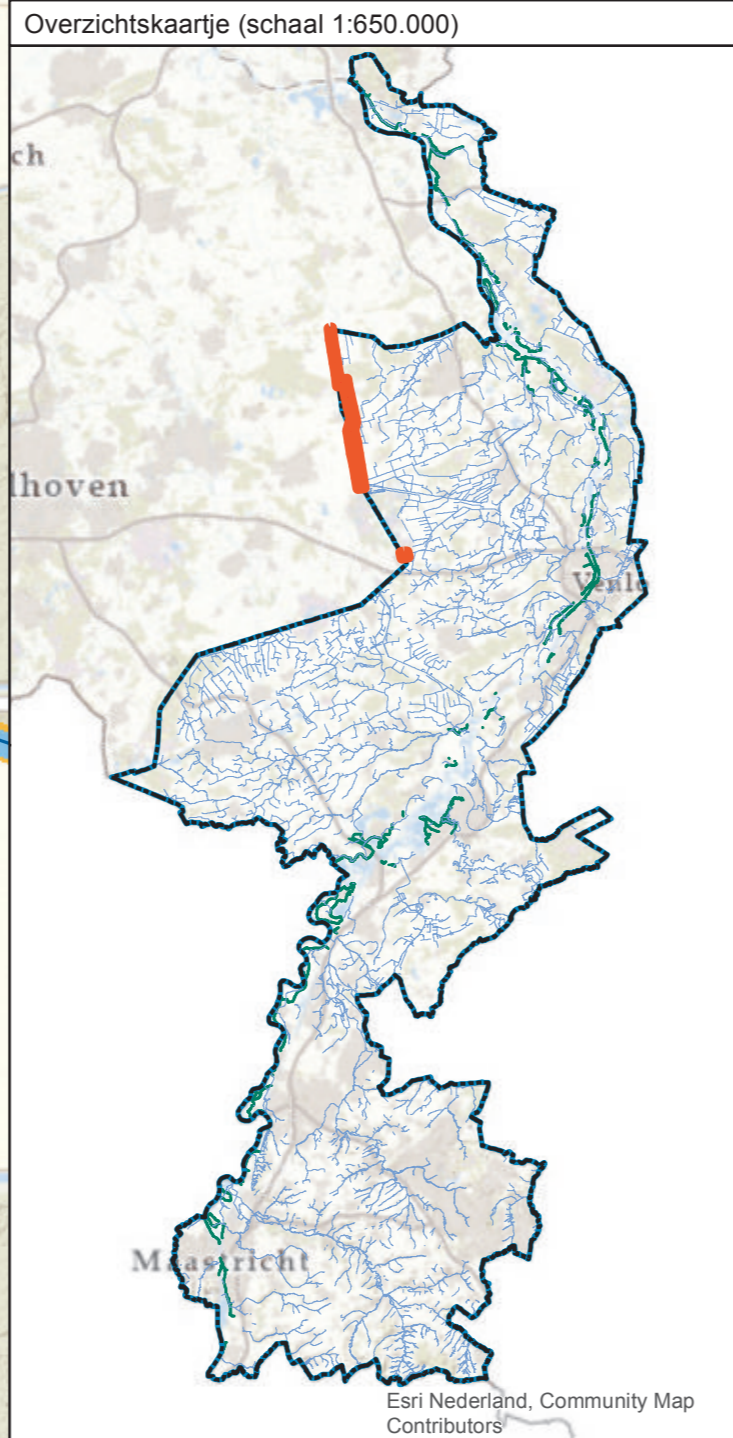

- Leggerwijziging.**
- Legenda**
- boerenstuw, vastgesteld
  - watergang primair, vastgesteld
  - watergang primair, nieuw
  - kernzone, vastgesteld
  - kernzone, nieuw
  - profiel van vrije ruimte (watersysteem), vastgesteld
  - Waterschap Limburg
  - gebied met leggerwijziging

**Leggerwijziging.**  
 Omschrijving leggerwijziging:  
 Peelkanalen

Datum vaststelling:  
 Get.: 09-05-2022

Besluitnr.: 2022-Z3703

Schaal: 1 : 3000

Tek.nr.: 2022-Z3703-L

Blad: 06

Formaat: A1

© Topografische Dienst Kadaster



waterschap  
 limburg  
 met de omgeving, voor de omgeving

Postbus 2207 Tel: 068 - 68 90 100  
 6040 CC Roermond E: info@waterschaplimburg.nl