

Bestaande legger.

Legenda

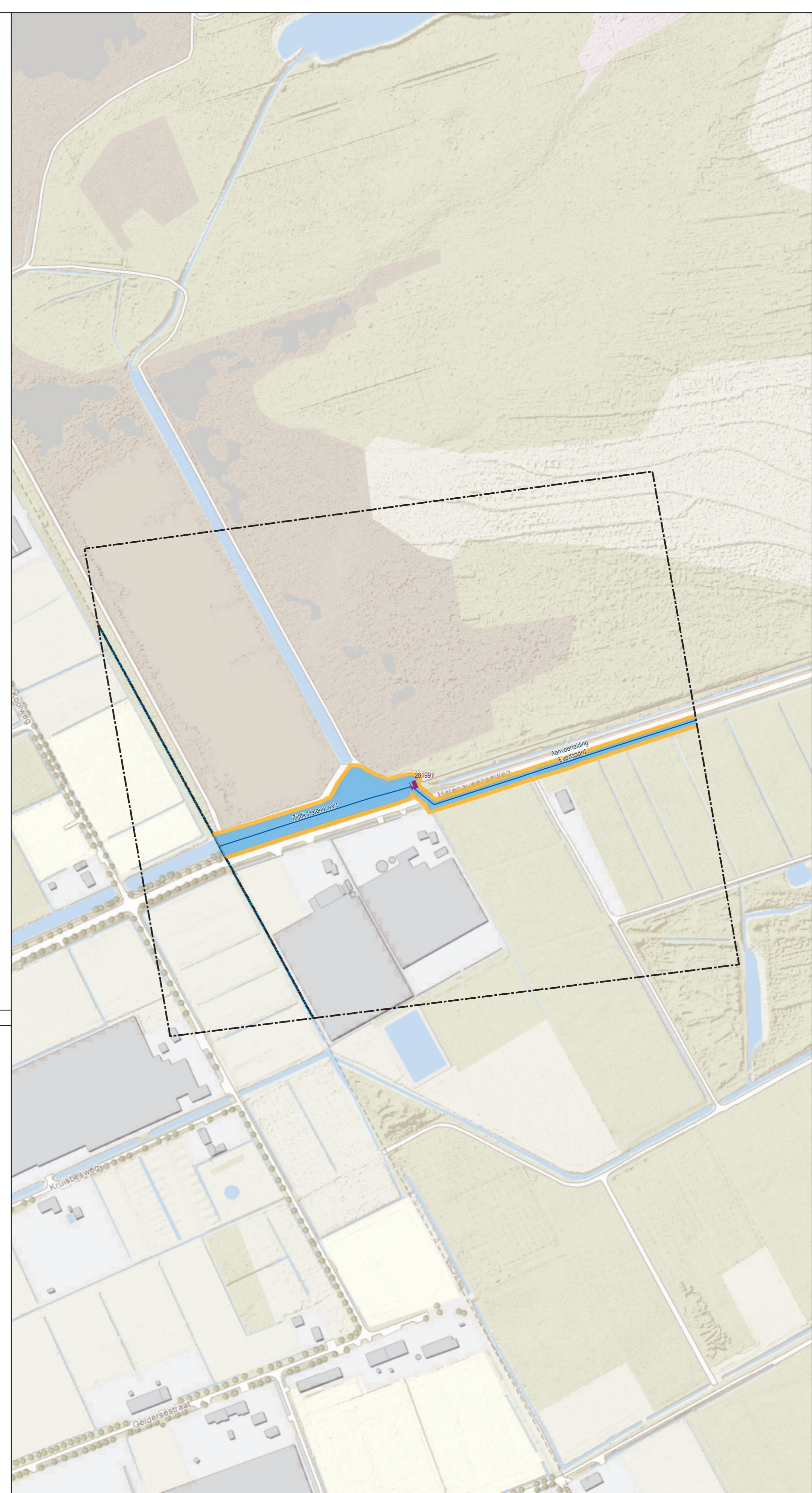

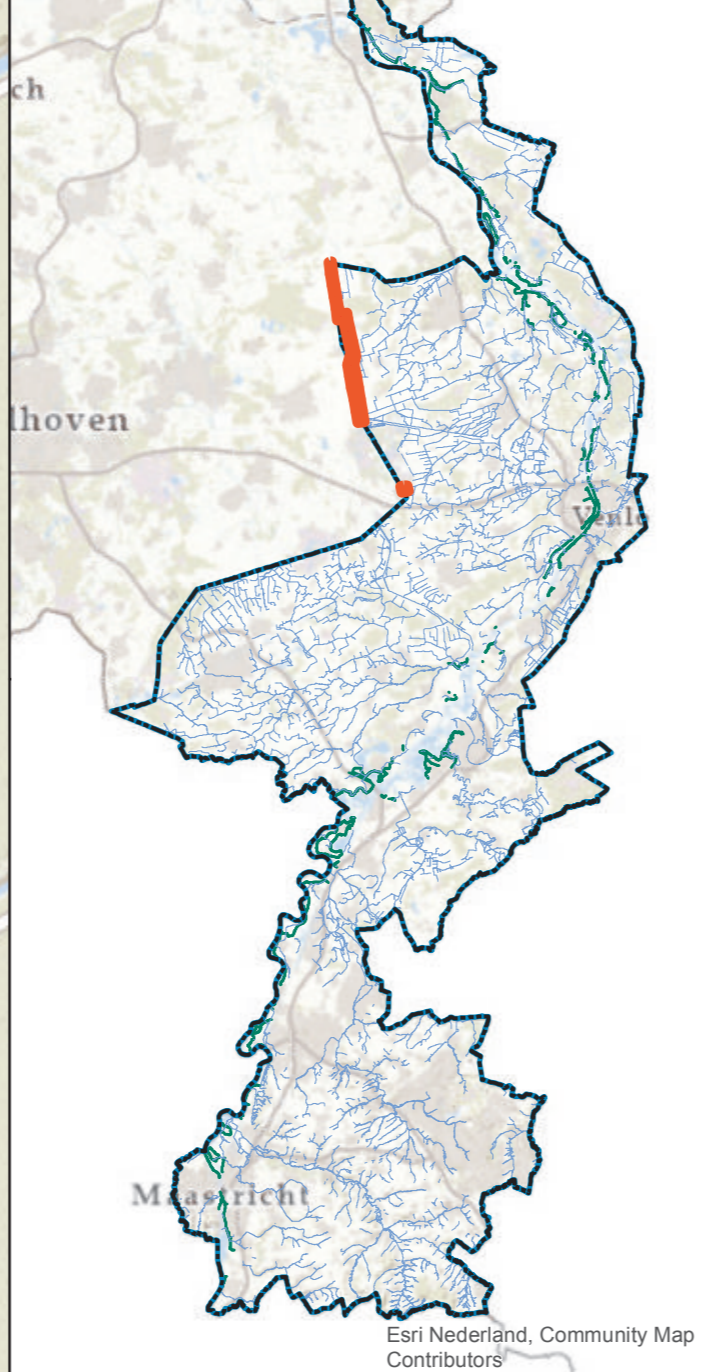



-  gemaal, vastgesteld
-  stuw, vastgesteld
-  boerenstuw, vastgesteld
-  watergang primair, vastgesteld
-  kernzone, vastgesteld
-  profiel van vrije ruimte (watersysteem), vastgesteld
-  waterschap Limburg
-  gebied met leggerwijziging

Overzichtskaartje (schaal 1:650.000)



Leggerwijziging.

Legenda

-  gemaal, nieuw
-  watergang primair, vastgesteld
-  kernzone, vastgesteld
-  profiel van vrije ruimte (watersysteem), vastgesteld
-  Waterschap Limburg
-  gebied met leggerwijziging

Leggerwijziging.

Omschrijving leggerwijziging:
Peelkanalen

Datum vaststelling:

Get.: 09-05-2022

Besluitnr.: 2022-Z3703

Schaal: 1 : 2500

Tek.nr.: 2022-Z3703-L

Blad: 01

Formaat: A1



**waterschap
 limburg**
met de omgeving, voor de omgeving
Postbus 2207 Tel.: 068 - 68 90 100
6040 CC Roermond E: info@waterschaplimburg.nl