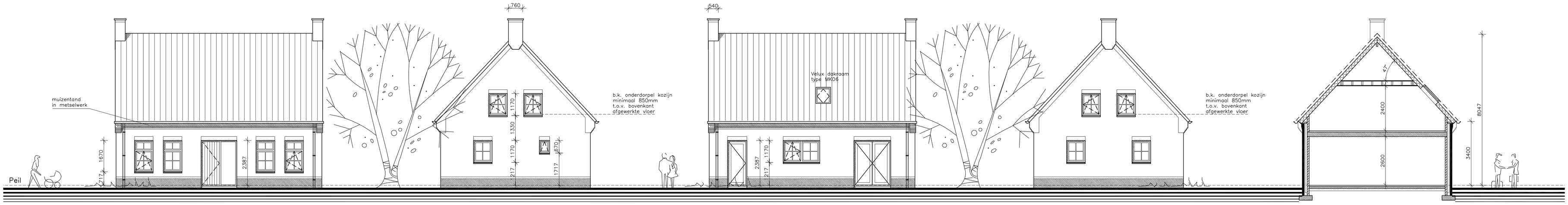

VOORGEVEL RECHTER ZIJGEVEL ACHTERGEVEL LINKER ZIJGEVEL DOORSNEDE

- ALGEMENE OPMERKINGEN:
- Alle ramen en deuren voorzien van isolerende beglazing HR++ U=1,1W/m2K.
- De glasdikte moet voldoen aan de NEN 2608.
- De ramen, deuren en kozijnen maken in overleg met opdrachtgever, uitgaande van een lagenmaat van 62,5mm.
- Alle buitendeuren van het woonhuis 2315mm hoog.
- Alle binnendeuren van de begane grond 880 x 2315mm, m.u.v. de deur van de meterkast, de deur van de kast onder de trap en de deuren tussen woonkamer en keuken.
- De deur van de meterkast en de kast onder de trap 780 x 2315mm. Bij de deur onder der trap er rekening mee houden dat een deel boven de trap kan uitsteken en in het stucadoorswerk weggewerk dient te worden.
- De deuren tussen woonkamer en keuken volgens de opdrachtgever.
- Alle binnendeuren van de verdieping 880 x 2115mm.
- Alle deuren van de zolder 830 x 1915mm.
- De bovenkant van de onderdorpels van de buitendeuren maximaal 20mm boven de afgewerkte vloer of het aansluitende terrein.
- De bovenkant van de binnendorpels gelijk met bovenkant afgewerkte vloer.
- alle binnendeuren 20mm van afgewerkte vloer vrijhouden, in verband met volumestromen ventilatie.
- De trappen op de loopijn een aantrede van minimaal 220mm en een optrede van maximaal 188mm.
- De trappen aan een zijde voorzien van een leuning met een hoogte tussen de 800mm en 1000mm t.o.v. voorzijde trede.

- Balustraden en hekwerken 1000mm hoog t.o.v. de afgewerkte vloer. Tussen 200mm en 700mm mogen er geen opstap mogelijkheden zijn.
- Openingen in balustraden en hekwerken maximaal 100mm.
- De meterkast moet voldoen aan NEN 2768.
- De elektriciteitsinstallatie moet voldoen aan NEN 1010.
- De keuken voorzien van een afzuigkap volgens de leverancier van de keuken.
- De waterinstallatie moet voldoen aan NEN 1006 Algemene voorschriften voor leidingwaterinstallaties.
- Installatiegeluid moet voldoen aan NTR 5076.
- De buitenunit van de warmtepomp moet worden afgeschermd of op voldoende afstand van de buren worden geplaatst zodat de eis van 40dB niet wordt overschreden.
- De buitenunit van de warmtepomp moet worden afgeschermd of op voldoende afstand van de buren worden geplaatst zodat de eis van 40dB niet wordt overschreden.
- De stalen balken in de vloer 60 minuten brandwerend bekleden.
- Rookgasafvoeren moeten te voldoen aan NEN 6062 en NEN 8062.
- Verwarmingssysteem en ventilatieunit uitvoeren volgens de BENG berekening.
- Koudebruggen conform NTA 8800.
- Een technisch bouwsysteem voor ruimteverwarming of ruimtekoeling of een combinatie daarvan, is voorzien van zelfregulerende apparatuur waarmee de temperatuur per verblijfsgebied of verblijfsruimte kan worden gereguleerd.
- De inbraakwerendheid van gevelelementen moeten voldoen aan NEN 5096.
- Hang– en sluitwerk aanbrengen volgens SKG**R.
- Wandtegels in toilet minimaal 1500mm hoog.
- Wandetegels in badkamer minimaal 2100mm hoog.
- Weren van ratten en muizen: geen gevelopeningen >10mm

(R) ROOKMELDERS:
- Niet ioniserende rookmelders volgens NEN 2555.
- Aangesloten op lichtnet als aangegeven op tekening e.e.a. voorzien van goedgekeurd keurmerk.

OPMERKINGEN M.B.T. BOUWSTOFFENBESLUIT:
- De vrijkomende grond bij ontgraven wordt voorzien van een certificaat schoongrondverklaring.
- Bij grondaanvoer een productcertificaat door derden bij de gemeente overleggen.

1.1.	woonkamer	2.1.	slaapkamer
1.2.	keuken	2.2.	slaapkamer
1.3.	bijkeuken	2.3.	slaapkamer
1.4.	werkkamer	2.4.	slaapkamer
1.5.	hal	2.5.	overloop
1.6.	w.c.	2.6.	badkamer
1.7.	kast		
1.8.	meterkast	3.1.	vliering
1.9.	portaal		

KLEUREN EN MATERIALEN:

wanden	baksteen	rood genuanceerd
borstwering	baksteen	donker rood genuanceerd
kozijnen	hout	gebroken wit
ramen	hout	gebroken wit
deuren	hout	antraciet
goten	zink	naturel
dakbedekking	gebakken pannen	antraciet

Voor constructie zie tekeningen en berekeningen constructeur.
Leidingverloop t.b.v. de installaties volgens opgave installateur.
Kruisingen van leidingen onderling en met constructieonderdelen in overleg met constructeur
Juiste afmetingen perceel volgens opgave kadaster of gemeente.
Gehele maatvoering in het werk te controleren.
Bouwkundige aansluitingen t.b.v. koudebruggen uitvoeren volgens BENG berekening en deze gegeven documenteren tijdens de bouw.

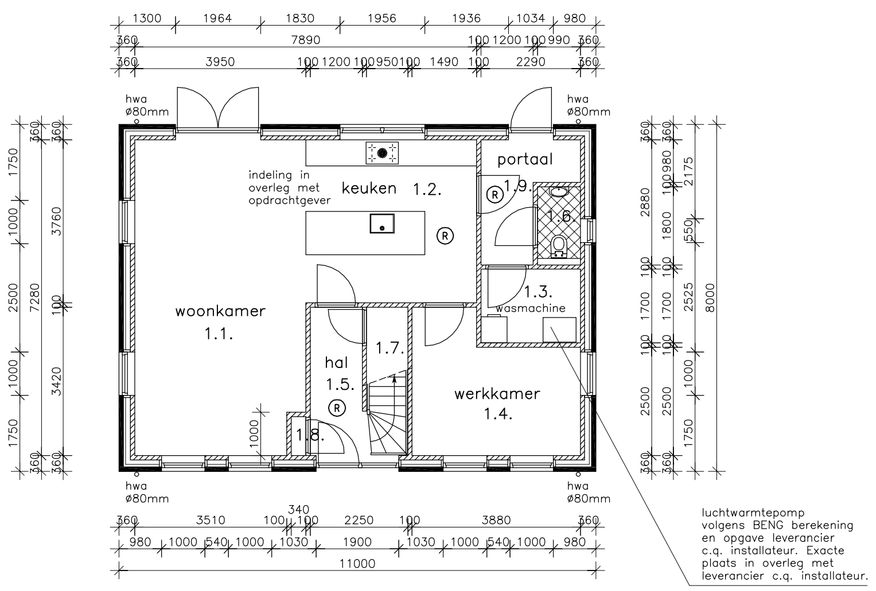

BEGANE GROND

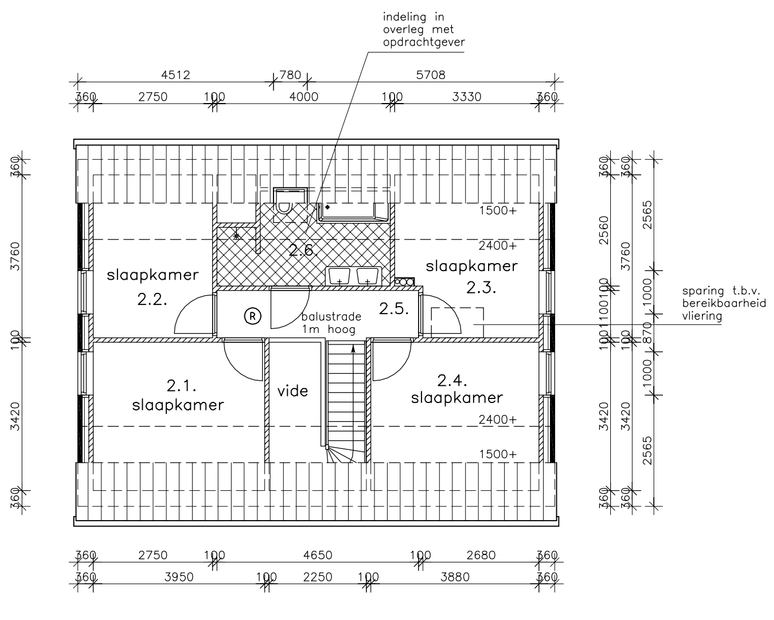

VERDIEPING

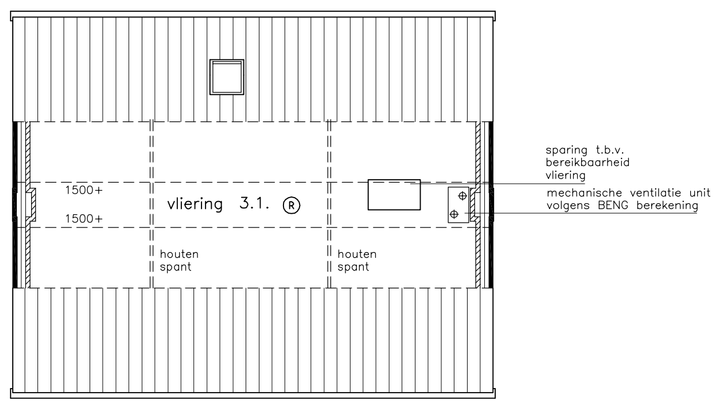

VLIERING

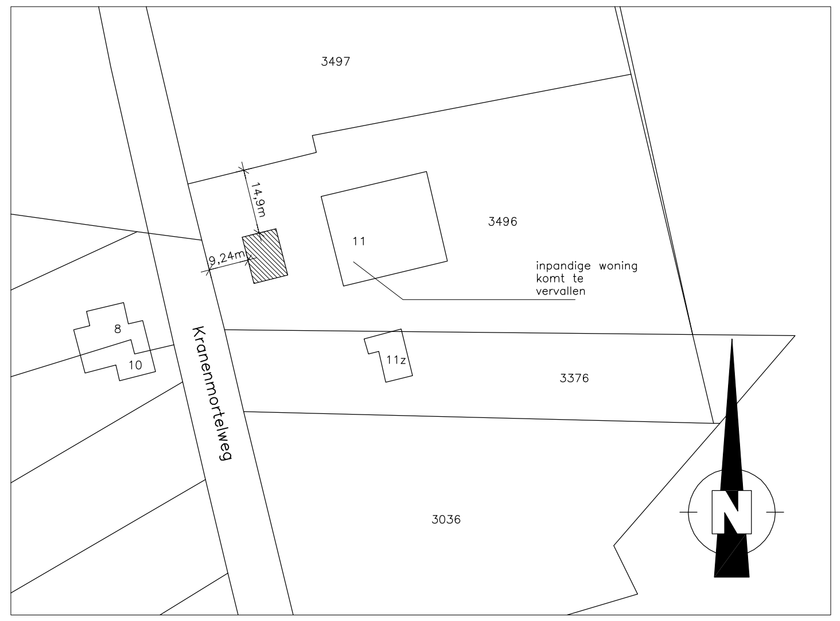

SITUATIE GEMEENTE DEURNE
Schaal 1 : 1000
Sectie: E
Nummer: 3496

[redacted]

Opdrachtgever: [redacted]

Project: Bouwplan voor de bouw van een woonhuis in Deurne
Onderdeel: Bestektekening

Getekend: [redacted]
Schaal: 1 : 100
Datum: 11 april 2022
Werk nr.: 5206-22
Tekening nr.: 01 B

[redacted]