

Bijlage 1: Planning Wmo-toezicht

Activiteit: Opstellen scenario's toezicht Wmo en Jeugdwet
Planning: Eind Q1 2022 werkprocessen gereed
Uren: 100

Activiteit: Controleren gecontracteerde zorgaanbieders en niet-gecontracteerde zorgaanbieders op kwaliteit en rechtmatigheid, steekproefsgewijs en op basis van signalen.
Planning: Doorlopend.
Uren: -

Activiteit: Controleren op rechtmatige besteding van het bestand persoonsgebonden budgetten
Planning: Doorlopend
Uren: 250

Activiteit: Organiseren bijeenkomsten Drents Toezichthoudersoverleg.
Planning: Ieder kwartaal een bijeenkomst
Uren: 30

Bijlage 2: Leidraad handhavingsacties en begunstigingstermijnen

Leidraad handhavingsacties en begunstigingstermijnen

Een bestuursorgaan komt bij het bepalen van de hoogte van de dwangsom en het maximum van het te verbeuren bedrag een ruime mate van beleidsvrijheid toe. De hoogte van de dwangsom kan en moet op de ernst van de overtreding worden afgestemd (evenredigheid) en tot doel hebben de overtreding tegen te gaan of te voorkomen (effectiviteit). Deze leidraad biedt handhavers enig houvast bij het bepalen van de hoogte van een dwangsom en het maximum te verbeuren bedrag. Deze leidraad is niet uitputtend bedoeld maar bevat enkel voorbeelden. Het bestuursorgaan dient altijd zelf een deugdelijke motivering over de hoogte van de gekozen bedragen in het besluit op te nemen. De dwangsom dient voldoende prikkelend te werken, zodanig dat de overtreder de overtreding zal beëindigen. Bovendien mag de dwangsom niet zodanig hoog zijn dat deze als straf kan worden gezien.

Verlagende en verhogende factoren

Bij de hoogte van de dwangsommen in deze leidraad, moet rekening gehouden worden met de omvang van de onderneming en inrichting, omvang en ernst van de milieuschade, mate van overlast en de vereiste investeringen.

Gekeken kan worden o.a. naar de rechtsvorm, kapitaal, draagkracht, het aantal werknemers, de omzet en de winst van de onderneming. Voor de kleinere bedrijven kunnen genoemde bedragen verlaagd worden en voor de grote inrichtingen verhoogd. De hoogte van de gekozen bedragen en het maximum te verbeuren bedrag dienen tot doel te hebben de overtreding tegen te gaan of te voorkomen, reparatoir te zijn. Een maximum te verbeuren bedrag van bijvoorbeeld 10x (mag ook 25 x) is gekozen omdat de overtreding waarvoor de dwangsom wordt verbeurd wel telkens geconstateerd moet worden. De dwangsom mag niet het karakter van een straf krijgen, mag dus niet punitief zijn.

Ook de begunstigingstermijn kan verlengd of verkort worden, dit kan bijvoorbeeld afhankelijk zijn van derden (beschikbaarheid of levertijd van leveranciers e.d.). Wanneer het niet mogelijk is de overtreding onmiddellijk te beëindigen schrijft de Raad van State een 'redelijke' termijn voor. In een uitspraak van de ABRvS 4 september 2002, nr. 200101199/1 werd een begunstigingstermijn van 17 uur redelijk geacht omdat de ondernemer in een vergelijkbare situatie al eerder binnen korte termijn een situatie had aangepast.

Na het verlopen van de begunstigingstermijn wordt de beschikking effectief werkend. Als niet is voldaan aan het gestelde in de dwangsombeschikking verbeurt de overtreder rechtens de opgelegde dwangsom. De dwangsom dient vervolgens te worden ingevorderd.

Het kan wenselijk zijn het bestuur dat de dwangsom gaat opleggen, in die vergadering waarin tot opleggen wordt beslist, tevens te laten besluiten dat tot invordering van de dwangsom zal worden overgegaan als de overtreding niet binnen de gestelde termijnen is beëindigd. Vaak moet voor het inzetten van een inningstraject (en het maken van kosten daarvoor) een afzonderlijk besluit aan het bestuur gevraagd worden, dit werkt vertragend.

Verbeurde dwangsommen komen toe aan de rechtspersoon waartoe het bestuursorgaan dat de dwangsom heeft opgelegd, behoort.

Mocht de overtreding niet ongedaan zijn gemaakt, of verdere overtreding dan wel herhaling niet kunnen worden voorkomen dan is de prikkel mogelijk onvoldoende geweest en mogelijk de hoogte van de dwangsom te laag gekozen. Er is dan een mogelijkheid na het bereiken van het maximum een nieuwe (hogere) last onder

dwangsom op te leggen. Ook de hoogte van deze hogere dwangsom dient door het bestuursorgaan te worden gemotiveerd.

De eerder verbeurde dwangsommen blijven natuurlijk wel verschuldigd.

Milieu-compartiment	Vergunning overtreding	Kwalificatie	Sanctie	Hoogte dwangsom	Begunstigings-termijn
BODEM	Keuring tank niet (op tijd) uitgevoerd	Licht	Dwangsom	€350 p.w. max. 10X	2 weken
	Geen vloestofdichte vloer of (lek)bak aanwezig	Matig	Dwangsom	€1750 p.w. max. 10X (evt. bedrag per m ²)	1-3 maanden
	Vloer of (lek)bak niet bestand tegen chemische inwerking van stof	Matig	Dwangsom	€1750 p.w.. max. 10 X	1-3 maanden
	Vloer niet gekeurd	Matig	Dwangsom	€1750 p.w.. max. 10 X	1-3 maanden
	Stoffen in bodem brengen vervuilend en spoed vereist	Ernstig	PV + Bestuurs-dwang	NVT	1 week
	Vloer aangelegd door een niet erkende instelling	Licht	Dwangsom	€1000 p.w.. max. 10 X	1-3 maanden
	Keuring vloer door een niet erkende instelling	Licht	Dwangsom	€1000 p.w.. max. 10 X	1-3 maanden
	Geen hemelwater bescherming of gecontroleerde afvoer aanwezig	Matig	Dwangsom	€1750 p.w.. max. 10 X	1-3 maanden
	Lekbak onvoldoende gedimensioneerd in relatie op opslag	Matig	Dwangsom	€1750 p.w.. max. 10 X	1-3 maanden
	Stoffen in bodem brengen niet of nauwelijks vervuilend, niet spoedeisend	Licht	Zelf laten verwijderen + Dwangsom	€500 p.o. max 10 x	1-3 maanden
	Lekke leidingen veroorzaken bodemvervuiling, spoedeisend	Ernstig	PV+ Bestuurs-dwang	NVT	1 week
	Geen vloestofdichte vloer rondom afleverzuil	Matig	Dwangsom	€1000 p.w. max. 10 x	1 maand
	Geen certificaat vloer	Licht	Dwangsom	€500 p.w. max. 10 x	1 maand

Milieu-compartiment	Vergunning overtreding	Kwalificatie	Sanctie	Hoogte dwangsom	Begunstigings-termijn
	Vaatwerk / Accu's niet in lekbakken	Licht	Dwangsom	€500 p.o. max 10 x	1 maand
	Tank niet tegen aanrijden beschermd	Licht	Dwangsom	€1000 p.w. max 10 x	1 maand
	Ondergrondse tank niet gesaneerd	Matig	Dwangsom	€2500 p.w. max 10 x	3 maanden
	Tank niet boven lekbak	Matig	Dwangsom	€1000 p.w. max 10 x	2 maanden
	Opslag vaste mest niet op mestdichte plaat	Licht	Dwangsom	€500 p.w. max 10 x	3 maanden
	Water/sludge controle niet uitgevoerd	Matig	Dwangsom	€500 p.o. max. 10 x	1 maand
	PGS 30 overtreden	Matig	Dwangsom	€1750 p.w. max. 10 x	1 maand
	Geen Grondwatermonitoring	Matig	Dwangsom	€1750 p.w. max. 10 x	1 maand
	Maatwerkvoorschrift niet naleven	Matig	Dwangsom	€1750 p.w. max. 10 x	Situationeel
	Verkennd bodemonderzoek niet uitgevoerd	Matig	Dwangsom	€1000 p.w. max. 10 x	1 maand
	Nul- en eindsituatie niet uitgevoerd	Matig	Dwangsom	€1750 p.w. max. 10 x	3 maanden
	Onvoldoende toezicht en instructies	Matig	Dwangsom	€1750 p.w. max. 10 x	1 week
	Het niet of onvoldoende uitvoeren van beheermaatregelen in de bedrijfsvoering	Matig - Ernstig	PV +Dwangsom (evt. Bestuurs-Dwang)	€1750 p.w. max. 10 x	1 week
	Financiële zekerheid	Matig	Dwangsom	€1750 p.w. max. 10 x	1 maand
	nieuw geval van bodemverontreiniging ikv zorgplicht Wbb niet gemeld	Matig	Dwangsom	€1750 p.w. max. 10 x	1 maand
LUCHT	Overschrijding emissie eisen	Zwaar	Dwangsom	€2500 p.d. max. €50.000	2 weken
	Metingen niet correct Uitgevoerd	Licht	Dwangsom	€250 p.d. max. 10 X	1 maand
	Gasafvoer niet conform BEES	Matig	Dwangsom	€1750 p.w. max. 10 X	1 maand
	Schoorsteen niet op hoogte	Matig	Dwangsom	€1750 p.w. max. 10 X	1-3 maanden

Milieu-compartiment	Vergunning overtreding	Kwalificatie	Sanctie	Hoogte dwangsom	Begunstigings-termijn
	Onderzoek emissiebepalingen niet uitgevoerd	Matig	Dwangsom	€1750 p.w. max. 10 X	1-3 maanden
	Voorschriften stankhinder niet naleven / geuroverlast veroorzaken	Matig	Dwangsom	€1750 p.w. max. 10 X	1 maand
	Stofoverlast Veroorzaken (oa door ontbreken stoffilter)	Matig	Dwangsom	€500 p.o. max. €25000	1-3 maanden
	Ontbreken filter installatie	Matig	Dwangsom	€1750 p.w. max. 10 X €17500	1-3 maanden
	Ontbreken dampretour stage II	Matig	Dwangsom	€1000 p.w. max 10 x	2 maanden
	Ontbreken ontgeuringsinstallatie	Matig	Dwangsom	€1000 p.w. max 10 x	2 maanden
	Maatwerkvoorschrift	Matig	Dwangsom	€1750 p.w. max. 10 x	Situationeel
	Ontbreken CFK logboek		Dwangsom	€250 p.w. max 10 x	1 maand
WATER	Lozen afvalwater zonder of i.s.m. vergunning	Ernstig	PV Bestuursdwang	NVT	1 dag
	Lozen afvalwater zonder of ism vergunning	Matig	PV Bestuursdwang	NVT	1 week
	Olie/water/vetscheider niet (tijdig) legen	Matig	Dwangsom	€500 p.w. max. 10 X	1 week
	Niet meten of niet aanleveren van de analyses	Matig	Dwangsom	€500 p.o. max. €50.000	1 maand
	Monstervoorziening niet aanwezig	Matig	Dwangsom	€1750 p.w. max. 10 X	1 maand
	Overschrijding eisen emissie (parameter afhankelijk)	Matig	Dwangsom	€500 p.o. max. €50.000	2 weken
	Overschrijding metaalgehalte per metaal: Tot 25 mg/liter afvalwater >25-50 >50-100 >100-200 >200	Licht Matig Ernstig ernstig		Dwangsom	€750 €1500 €2000 €2500 €3000 p.o max. 10 X

Milieu-compartiment	Vergunning overtreding	Kwalificatie	Sanctie	Hoogte dwangsom	Begunstigings-termijn
	Overtreding administratief voorschrift	Matig	Dwangsom	€250 p.d. max. 10 X	2 weken
	Niet melden calamiteiten/ongewone voorvallen	Matig	Dwangsom	€2500 p.o. max. 10 X	1 dag na plaatsvinden calamiteit/ongeval
	Geen melding Bsb en Lozingenbesluit vaste objecten	Matig	Dwangsom	€1000 p.d. max. 10 X	1 dag na start werkzaamheden
	Maatwerkvoorschrift	Matig	Dwangsom	€1750 p.w. max. 10 x	situationeel
	Illegale grondwateronttrekking (Gww) (vergunbaar)	Matig	PV	NVT	1 dag
	Grondwateronttrekking	Licht	Dwangsom	€2,50 p. m ³	1 week
	Grondwateronttrekking	Matig	Dwangsom	€2,50 p. m ³	1 week
	Grondwateronttrekking	Ernstig	PV Bestuurs-Dwang		1 dag
	4 Lotv	Matig	Dwangsom	€250 p.w. max. 10 X	1 maand
	5 lid 1 Lotv	Matig	Dwangsom	€500 p.w. max. 10 X	1 maand
	12 Lotv	Matig	Dwangsom	€250-500 p.w. max. 10 X	1 maand
GELUID EN TRILLINGEN	Overschrijding Geluidsniveau (incidenteel)	Matig	Dwangsom	€500 p.o. max. 10 x	1 week
	Overschrijding Geluidsniveau (structureel)	Matig	Dwangsom	€1000 p.d. max. 10 X	1 week
	Overlast, in werking buiten vergunde uren	Matig	Dwangsom	€1000 p.o. max. 10 X	1 dag
	Niet meten	Licht	Dwangsom	€150 p.d. max. 10 X	1 maand
	Voorzieningen Niet aangebracht	Matig	Dwangsom	€1750 p.w. max. 10 X	1-3 maanden
	Voorschriften m.b.t. gedrag niet naleven	Matig	Dwangsom	€500 p.o. max. 10 X	1 dag
	Niet voldoen Aan voorschriften m.b.t. trilling	Matig	Dwangsom	€1750 p.w. max. 10 X	1-3 maanden

Milieu-compartiment	Vergunning overtreding	Kwalificatie	Sanctie	Hoogte dwangsom	Begunstigings-termijn
	Maatwerkvoorschrift	Matig	Dwangsom	€1750 p.w. max. 10 x	situationeel
AFVAL	Opslag niet overeenkomstig voorschriften	Matig	Dwangsom	€500 p.o. max. 10 X	1-3 maanden
	BA niet regelmatig afvoeren	Licht	Dwangsom	€500 p.o. max. 10 X	1-3 maanden
	GA afval niet correct afvoeren	Matig	Dwangsom	€500 p.o. max. €50.000	1 maand
	Niet registreren verwijdering GA	Licht/Matig	Dwangsom	€1750 p.o. max. 10 X	1 maand
	Niet vergunde opslag BA	Matig	Dwangsom	€1750 p.w. max. 10 X	1 maand
	Niet vergunde opslag GA	Matig	Sluiting / Dwangsom	€5000 p.w. max. 10 X	2 weken
	Verbranden afval	Matig	Pv/dwangso m	€500 – 2500 p.o. max. 10 X	2 weken
	Niet scheiden	Matig	Dwangsom	€1000 p.o.	1 maand
	Zwerfafval	Licht	Dwangsom	250 p.o.	1 dag
	Maatwerkvoorschrift	Matig	Dwangsom	€1750 p.w. max. 10 x	situationeel
(EXTERNE) VEILIGHEID	Geen blusmiddelen of onjuist / niet aangesloten	Ernstig	Dwangsom	€100 p.d. per overtreding max. 10 x	2 weken
	Keuring blusmiddelen Niet juist	Matig	Dwangsom	€50 p.d. per overtreding max. 10 x	2 weken
	Opslag gev. stoffen niet conform voorschriften	Matig	Dwangsom	€2500 p.w. max 10 x	1 maand
	Bordjes (roken en vuur verboden) ontbreken	Licht	Dwangsom	€100 p.d. per overtreding max. 10 x	2 weken
	Constructie onvoldoende Brandwerend	Matig	Dwangsom	€2500 p.w. max 10 x	1-3 maanden
	Maatwerkvoorschrift	Matig	Dwangsom	€1750 p.w. max. 10 x	situationeel

Milieu-compartiment	Vergunning overtreding	Kwalificatie	Sanctie	Hoogte dwangsom	Begunstigings-termijn
RUIMTELIJKE INRICHTING EN BOUW	Illegale steiger aangebracht	Matig	Dwangsom	€50 p.w. per meter steiger max. 10 x	1 maand
	Illegale bebouwing kwalificatie licht	Licht	Dwangsom	€1000 p.w. max. 10 x	Min. 6 weken
	Illegale bebouwing kwalificatie matig	Matig	Dwangsom	€1500 p.w. max. 10 x	Min. 6 weken
	Illegale bebouwing kwalificatie ernstig	Ernstig	Dwangsom	€2000 p.w. max. 10 x	Min. 6 weken
	Bouwen in afwijking van de vergunning, kwalificatie licht	Licht	Dwangsom	€1000 p.w. max. 10 x	Min. 6 weken
	Bouwen in afwijking van de vergunning, kwalificatie matig	Matig	Dwangsom	€1500 p.w. max. 10 x	Min. 6 weken
	Bouwen in afwijking van de vergunning, kwalificatie ernstig	Ernstig	dwangsom	€2000 p.w. max. 10 x	Min. 6 weken
	Illegaal terras	Matig	Dwangsom	€50 p.d. per m ² overtreding max. 10 x	1 week
	Illegale standplaats	Matig	Dwangsom	€50 p.d. per m ² per overtreding max. 10 x	1 week
	reclamebord	Licht	Dwangsom	€250 p.d. per m ² bord per overtreding max. 10 x	1 week
	Uitstalling bij winkel	Licht	Dwangsom	€50 p.d. per m ² per overtreding max. 10 x	1 week
	Gebruik gemeentegrond	Licht	Dwangsom	€50 p.w. per m ² per overtreding max. 10 x	1 maand
	Maatwerkvoorschrift	Matig	Dwangsom	€1750 p.w. max. 10 x	situationeel
ILLEGAAL GEBRUIK	Illegale bewoning (bij)gebouwen	Matig	Dwangsom	€1500 p.w. max. 10 x	Min. 6 weken

Milieu-compartiment	Vergunning overtreding	Kwalificatie	Sanctie	Hoogte dwangsom	Begunstigings-termijn
	Overig Illegaal gebruik	Matig	Dwangsom	€1500 p.w. max. 10 x	Min. 6 weken
	Permanente bewoning recreatiewoningen	Matig	Dwangsom	€1500 p.w. max. 10 x	Min. 6 weken
ALGEMEEN	Onveilige opstelling gasflessen	Matig	Dwangsom	€50 per fles p.d. max. 10 x	1 week
	Keuringstermijn gasfles verlopen	Matig	Dwangsom	€100 p.fles. p.w. max 10 x	
	Niet melden van calamiteiten/ meldingen ongewone voorvallen (H17 Wm)	Matig	Dwangsom/pv	€2500 p.o. max 10 x	1 dag
	Parkeer-voorschriften niet naleven	Licht	Dwangsom	€250 p.o. max 10 x	1 dag
	Niet indienen of tijdig indienen van rapporten (geluids-, mjev en dergelijke)	Matig	Dwangsom	€500 p.d max. € 12500	1 week
	Wijzigingen t.a.v. vergunning niet gemeld	Matig	Dwangsom	€250 p.d. max. €1250	1 maand
	Inrichting niet schoon	Licht	Dwangsom	€500 p.w. max 10 x	1 week tot max. 1 maand
	Losplaats onvoldoende gemarkeerd	Licht	Dwangsom	€250 p.k. max. 10x	1 maand
	Verbranden afval binnen de inrichting	Matig	Dwangsom	€500- 2500 p.o. max 10 x	1 dag
	Niet voldoen aan onderhoud/controle stookinstallatie	Licht	Dwangsom	250 p.w. max. 10x	1 maand
	Geen doeltreffende maatregelen tegen ongedierte	Licht	Dwangsom	€250 p.o. max 10 x	1 week
	Afleveren vuurwerk aan personen jonger dan 16 jr.	Matig	Dwangsom	€500 p.o. max 10 x	1 dag
	In werking zonder vergunning, geen aanvraag maar geen opzet	Matig	Dwangsom (aangeven aanvraag doen)	€1.000 p.d. max. €50.000	2 maanden

Milieu-compartiment	Vergunning overtreiding	Kwalificatie	Sanctie	Hoogte dwangsom	Begunstigings-termijn
	In werking zonder vergunning, geen aanvraag en ook geen aanvraag wil doen	Ernstig	Sluiting of reparatoir optreden OM	NVT	
	Mestbassin niet overeenkomstig de bouwtechnische richtlijnen	Matig	Dwangsom	€2500 p.w. max 10 x	1-3 maanden
	In werking zonder vergunning met aanvraag nog niet van kracht	Matig	Evt. gedoogbeschikking ¹	NVT	
ALGEMEEN	Onveilige opstelling gasflessen	Matig	Dwangsom	€50 per fles p.d. max. 10 x	1 week
	Energiebesparing	Matig	Dwangsom	€1750 p.w. max. 10 x	1-3 maanden
Cumulatie	Cumulatie van meerdere overtredingen in aantal van 4-6	Matig	Dwangsom	€ 10.000 p.w. max. 10x	nvt
Groene wetgeving	Na illegaal kappen niet herplanten	Matig	Dwangsom	€750 p.w. max. 10x	1 week

Bijlage 3: Risicomatrix toezicht VRD



RISICOMATRIX **Bedrijfsbezoeken VRD**

Niet zelfredzaam: Zorg - Slapen - Complex - Toepassing gelijkwaardigheid

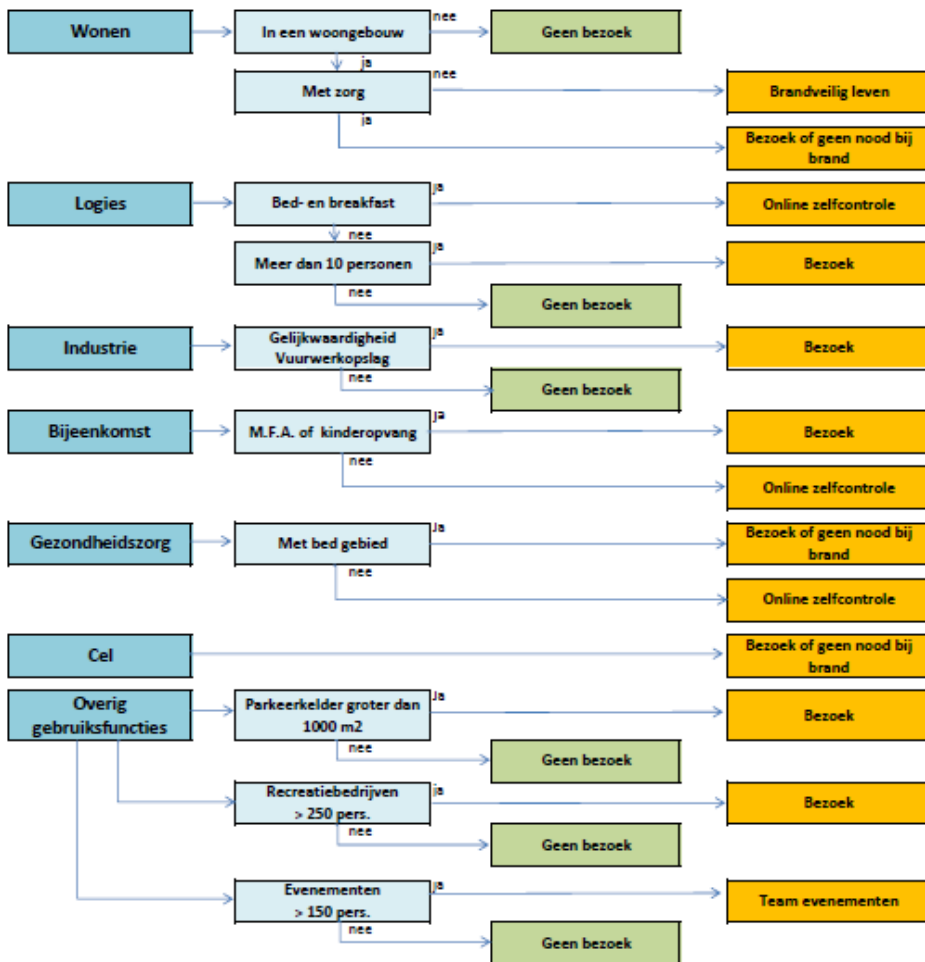

Zelfredzaam: gebouwen met normale brandrisico's

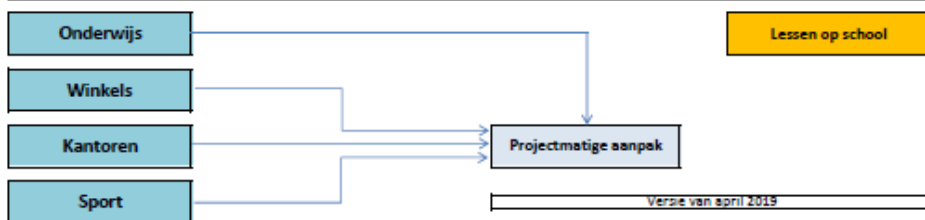

Bijlage 4: Overzicht VTH-activiteiten uitgevoerd door de RUD

Gemeente Borger-Odoorn

- Jaarprogramma 2022 RUD	Aantallen	Uren
Drentse Maat (DM)		4.395
Vergunningen		1.046
101 Omgevingsvergunning Milieu - Oprichtingsvergunning	2	164
102 Omgevingsvergunning Milieu - Revisievergunning	1	82
103 Omgevingsvergunning Milieu - Milieuneutrale wijziging	2	70
104 Omgevingsvergunning Milieu - Veranderen	2	104
105 Omgevingsvergunning Milieu - OBM	2	76
106 Omgevingsvergunning Milieu - Actualiseren	5	100
107 Maatwerkvoorschrift Milieu	2	42
108 Vooroverleg milieu	10	90
109 Besluit Gelijkwaardigheid Activiteitenbesluit	0	0
110 Intrekken van een vergunning	1	14
111 Meldingen milieu	30	300
112 Melding niet inrichting gebonden	0	0
113 Ontheffing verboden	0	0
114 Informatieverstrekking bedrijfsactiviteit en milieu	4	4
115 Advisering Rijksprocedures	0	0
Toezicht en Handhaving		2.862
116 RGT	0	1.823
120 Klachten	27	297
127 Beoordelen eMJV's	0	0
128 Ketentoezicht	0	142
400 Asbest	181	600
Bodem		487
121 Meldingen Besluit bodemkwaliteit	74	148
122 Melding calamiteit bodem	1	8
123 Toezicht bodemaspecten Wm-inrichtingen - tanksaneringen	1	5
124 Toezicht Besluit bodemkwaliteit	37	185
125 Toezicht niet ernstige gevallen bodemsanering	0	0
126 Toezicht gebiedsgericht milieu	1	141
Niet Drentse Maat (NDM)		750
200 Bodem	0	100
300 Geluid, lucht en externe veiligheid	0	227
500 Juridische ondersteuning	0	100
600 Milieuspecialistische taken	0	313
801 Vergunning ontbranden/melden vuurwerk	0	0
901 Ontheffing TUG	0	0
1001 Toezicht ontbranding vuurwerk	0	0
1101 Toezicht TUG	0	0
1250 Archief Werkzaamheden (oude benaming ,Extra werk BG)	0	10
15000 BOA	0	0
16000 Lucht	0	0
17000 Energie	0	318
10000 Administratieve Ondersteuning	0	452
TOTAAL		5.915

Bijlage 5: Risicomatrix KCC Omgeving

De prioriteitenmatrix wordt als apart document (PDF) bijgevoegd.

Bijlage 6: Planning toezicht uitgevoerd door de VRD*

functie	2022	
	fysiek	afstand
Wonen met zorg	30	
Kamerverhuur	1	
Bed- en Breakfast		
Logies > 10 pers.	31	
Industrie gelijkwaardigheid		
Vuurwerkopslag	4	
Bijeenkomst > 50 pers.		3
Multifunctioneel Accommodatie	8	
Kinderopvang	3	
Gezondheidszorg met bedgebied	5	
Gezondheidszorg		
Cel		
Parkeerkelder > 1000 m ²		
Evenementen > 250 pers.	5	
Recreatie > 50 pers.	3	4
Onderwijs		9
Winkelfunctie > 50 pers.		
Kantoorfunctie > 50 pers.		
Sportfunctie > 50 pers		
Totaal	90	16

* planning is onder voorbehoud omdat er nog gewacht wordt op een reactie van de VRD