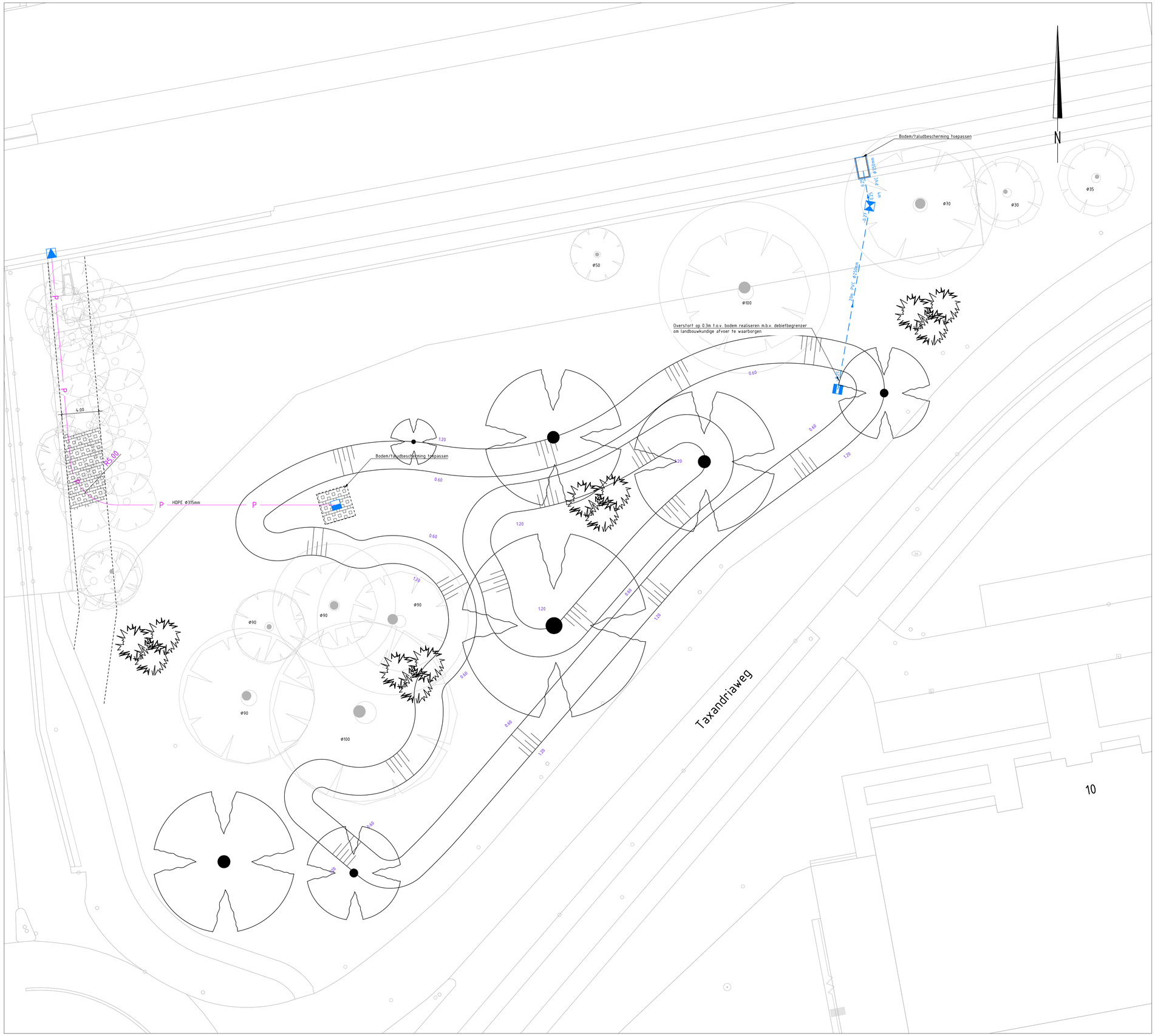

Legenda

- grasbetontegels 400x600mm, kl. grijs, in halfsteensverband
- HDPE Ø315mm — druk riool HDPE Ø315mm
- HWA transportleiding
- talud kruin
- talud teen
- materiaalscheiding
- 0.60 — maaiveldhoogte
- HWA inspectieput
- HWA pompput
- HWA welput
  HWA overstortput met waaierdeksel en
  debietbegrenzer t.b.v. overstort wadi
- HWA uitstroombak
- heester
- nieuwe boom
- Ø90 — bestaande boom inlc. diameter

wadi 230 m^3 (tot overstortdrempel)
diepte 0,60 m met overstort op 0,30 m

K = 0,5m/dag

Situatie

Gebouwlocatie en afmetingen ter indicatie, maten kunnen afwijken
Maten in meters, tenzij anders vermeld
Peilmaten in meters t.o.v. N.A.P., tenzij anders vermeld
Materialen in mm, tenzij anders vermeld
Diameters in mm, tenzij anders vermeld

0 2 4 6 8m

ADCIM
Adviesbureau voor Civiele techniek, Infrastructuur en Milieu
Rembrandtlaan 650
3362 AW Sliedrecht
Telefoon: +31 184 677500
Email: algemeen@adcim.nl

Project: Hydraulische toets afwatering viaduct Hertog Jansstraat te Waalwijk

Concept

Opdrachtgever: Mourik Groot Ammers B.V.

Onderdeel: Situatie te maken werk

Rev.	Wijziging	Dat.	Get.	Acc.	Projectnummer	Tekeningnummer	Formaat
A	ontwerp aangepast	21-12-2020	BB	RvdB	20190010	30-1	A1
					Besteknummer	Bijlagenummer	Schaal
					xx	--	1:200
			Get.	Gez.	Acc.	Datum	Bestandsnaam
			RvdB	AK	AK	12-05-2020	20190010-C30.dwg