

BESLUIT LEGGERWIJZIGING

Dijkverbetering Nieuw Bergen

Hoogwaterbeschermingsprogramma Noordelijke Maasvallei

Zaaknummer: 2021-Z35082
Datum ontwerp: 9 november 2021



Inhoudsopgave

1. Aanleiding.....	3
2. Overwegingen	3
3. Inhoudelijke wijzigingen.....	4
4. Besluit.....	4
5. Ondertekening	5
6. Procedure.....	5
7. Afschrift.....	5
8. Rechtsmiddelen.....	6
9. Bijlagen.....	7

BESLUIT TOT AANPASSEN VAN DE LEGGER

1. Aanleiding

Het dagelijks bestuur van Waterschap Limburg heeft op 9 november 2021 het projectplan Waterwet Nieuw Bergen (gemeente Bergen), voor de dijkverbetering van de primaire waterkering te Nieuw Bergen vastgesteld. Het project maakt onderdeel uit van het hoogwaterbeschermingsprogramma Noordelijke Maasvallei.

De aanpassingen als gevolg van de dijkverbetering Nieuw Bergen hebben consequenties voor de legger van het waterschap. Voor een juiste bescherming van het watersysteem is het wenselijk de legger aan te passen als gevolg van deze herinrichting.

2. Overwegingen

Conform artikel 5.1, lid 1 van de Waterwet draagt het dagelijks bestuur van Waterschap Limburg zorg voor de vaststelling van een legger, waarin is omschreven waaraan waterstaatswerken naar ligging, vorm, afmeting en constructie moeten voldoen.

Conform artikel 78, lid 2 van de Waterschapswet stelt het algemeen bestuur een legger vast waarin de onderhoudsplichtigen of onderhoudsverplichtingen van de waterstaatswerken worden aangewezen.

In artikel 5.7.1 van de Omgevingsverordening Limburg 2014 zijn aanvullende eisen gesteld aan de legger zoals bedoeld in artikel 5.1 van de Waterwet en wordt voor een aantal gevallen bepaald dat de verplichtingen als bedoeld in artikel 5.1 van de Waterwet niet gelden.

Het algemeen bestuur van Waterschap Limburg heeft op 13 maart 2019 de legger van Waterschap Limburg vastgesteld. Deze legger is op 1 april 2019 in werking getreden. In deze legger is het watersysteem inclusief waterkeringen opgenomen dat onder beheer van Waterschap Limburg valt.

Door de voorgenomen dijkverbetering te Nieuw Bergen dient de legger te worden gewijzigd. Het gaat hierbij om aanpassingen aan de primaire waterkering, dijktraject 57-1.

In verband met de helderheid is het belangrijk de gevolgen van de besluitvorming als een geheel in beeld te brengen. Dus niet alleen de gevolgen van het projectplan voor de dijkverbetering Nieuw Bergen (gemeente Bergen), maar ook de gevolgen die de publiekrechtelijke bescherming van het watersysteem met zich meebrengen.

De legger wordt definitief aangepast nadat de functie van het oude tracé is overgenomen door het nieuwe tracé. Tot die tijd zullen beide situaties in de legger zijn opgenomen ter bescherming van het watersysteem. Tot de definitieve aanpassing van de legger heeft plaatsgevonden blijft de Keur van Waterschap Limburg van toepassing op zowel de huidige als de toekomstige situatie.

De procedure tot wijziging van de legger loopt parallel aan de procedure tot vaststelling van het projectplan Waterwet.

3. Inhoudelijke wijzigingen

Voor de dijkverbetering in Nieuw Bergen is onder nummer PP. DR57.18.023 een projectplan Waterwet opgesteld. In dit projectplan zijn de achtergronden en consequenties van het plan beschreven.

In de bij dit besluit behorende tekeningen is de plankaart, bestaande leggersituatie en de situatie na uitvoering van de vergunde werkzaamheden weergegeven (bijlage 1 t/m 7). De kernzone en beschermingszones zijn bepaald op basis van het dijkontwerp zoals vastgelegd in het (ontwerp)-projectplan Waterwet en het beleid voor primaire waterkeringen.

In onderhavige besluit leggerwijziging is ambtshalve een aantal wijzigingen doorgevoerd ten opzichte van het ontwerpbesluit leggerwijzigingen als gevolg van wijzigingen in het projectplan Waterwet. Het betreft de volgende aanpassingen (zie bijlagen voor de grafische weergave):

1. Dijkvak 5: kernzone, beschermingszone, profiel van vrije ruimte en buitenbeschermingszone zijn bij het begin van het dijkvak beperkt en gewijzigd vanwege een gewijzigd dijkontwerp. Het ruimtebeslag is hier kleiner geworden vanwege optimalisaties in het dijkontwerp;
2. Dijkvak 6: kernzone, beschermingsprofiel, profiel van vrije ruimte en buitenbeschermingszone zijn ter plekke van Heukelomsestraat 12/12a rivierwaarts verschoven vanwege een gewijzigd dijkontwerp. Hier is rekening gehouden met uitbreidingsplannen van een bedrijf;
3. Met gemeente Bergen en provincie Limburg is overleg gevoerd over het beheer en onderhoud van het deel van de N271 dat in de legger wordt opgenomen als primaire waterkering. Dit beheer en onderhoud zal bij gemeente Bergen en provincie Limburg blijven liggen. Daarnaast is met de uitkomsten van dit overleg rekening gehouden bij het opstellen van de Leggerkaart en dwarsprofielen. De zonering van de N271 is zodanig vastgesteld dat de bescherming van de primaire waterkering is geborgd zonder dat dit overbodige (administratieve) hinder veroorzaakt voor de onderhoud- en beheertaken van gemeente en provincie.
4. De leggerzoneringen zijn toegevoegd aan de leggertekeningen waarop de dwarsprofielen zijn aangegeven (bijlage 5, 6 en 7 bij dit leggerwijzigingsbesluit).

In de huidige situatie is het waterschap onderhoudsplichtige van de primaire waterkering. Ook in de nieuwe situatie blijft het waterschap onderhoudsplichtige (buiten het deel ter plaatse van de N271 zoals hierboven beschreven).

4. Besluit

Gelet op de bepalingen van de Waterwet, het Waterbesluit, de Waterregeling, de Keur van Waterschap Limburg, de Waterschapswet, de Algemene wet bestuursrecht (Awb) en de overwegingen besluit het dagelijks bestuur als volgt:

- a. De nieuw te realiseren en de te versterken delen van de waterkering inclusief beschermingszones conform de bijgevoegde tekeningen (bijlage 1 en 2) worden toegevoegd aan de legger van Waterschap Limburg.
- b. De te vervallen kering inclusief beschermingszones conform de bijgevoegde tekeningen (bijlage 1 en 2) worden van de legger van Waterschap Limburg verwijderd nadat:
 - de tracéwijziging, conform bijbehorende projectplan met nummer PP. DR57.18.023, is uitgevoerd; en
 - de functie van het oude tracé is overgenomen door het nieuwe tracé.Tot die tijd zullen de beide situaties in de legger zijn opgenomen ter bescherming van de waterstaatskundige belangen.
- c. De onderhoudsplichtige van de primaire waterkering is Waterschap Limburg.

5. Ondertekening

Het dagelijks bestuur van Waterschap Limburg,

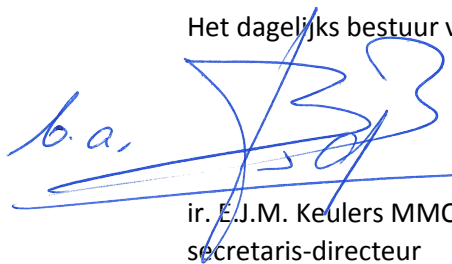

ir. E.J.M. Keulers MMO
secretaris-directeur

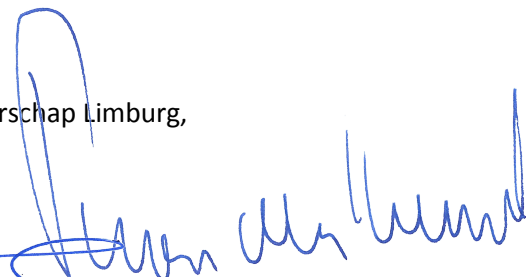

drs. ing. P.F.C.W. van der Broeck
dijkgraaf

6. Procedure

Het ontwerpbesluit heeft met de bijbehorende stukken overeenkomstig het bepaalde in afdeling 3.4 van de Awb van 12 maart 2021 voor een periode van 6 weken ter inzage gelegen.

Op grond van artikel 3:15, lid 1 van de Awb kon eenieder, gedurende de periode van terinzagelegging, schriftelijk of mondeling hun zienswijze over het ontwerpbesluit naar voren brengen. Er zijn gedurende de inzageperiode geen zienswijzen naar voren gebracht. Het besluit is niet gewijzigd ten opzichte van het ontwerpbesluit. Wel is ambtshalve een aantal wijzigen doorgevoerd ten opzichte van het ontwerpbesluit leggerwijzigingen (zie hoofdstuk 3).

7. Afschrift

Een afschrift van dit ontwerp leggerwijzigingsbesluit is verzonden aan:

- Gemeente Bergen, Postbus 140, 5854 ZJ Bergen;
- Rijkswaterstaat, Avenue Ceramique 125, 6221 KV Maastricht;
- Provincie Limburg, Postbus 5700, 6202 MA Maastricht.

8. Rechtsmiddelen

Dit leggerwijzigingsbesluit is gekoppeld aan een projectplan Waterwet. In het projectplan is aangegeven wat de voorwaarden zijn waaronder het waterstaatswerk is vastgesteld. In een besluit leggerwijziging wordt aangegeven hoe de zoneringen van de legger worden gewijzigd als gevolg van het vergunde waterstaatswerk. Deze zoneringen zijn bepalend voor de toepassing van de in de keur en uitvoeringsregels opgenomen verboden en plichten. Zij leveren een bijdrage aan de publiekrechtelijke bescherming van het watersysteem. Om de invloed van de wijziging inzichtelijk te maken, worden beide procedures gelijktijdig doorlopen.

Ondanks de relatie tussen deze twee besluiten is het, op grond van artikel 8:5 van de Awb en de bijbehorende Bevoegdheidsregeling bestuursrechtspraak die is opgenomen in bijlage 2 van de Awb, niet mogelijk beroep in te stellen tegen een wijziging van de legger waarvoor gelijktijdig een watervergunning wordt verleend. Beroep tegen een dergelijk leggerwijzigingsbesluit is alleen mogelijk bij de wijziging van de ligging van een waterbergingsgebied of beschermingszone.

Beroep kan worden ingesteld door het indienen van een beroepschrift bij het Team Bestuursrecht van de Rechtbank Limburg.

De termijn voor het indienen van een beroepschrift bedraagt zes weken. Deze termijn vangt aan met ingang van de dag na die waarop het besluit tot wijziging van de legger ter inzage is gelegd.

Het beroepschrift moet worden gericht aan: Rechtbank Limburg, Team Bestuursrecht, Postbus 950 6040 AZ Roermond. Het besluit tot wijziging van de legger treedt in werking op de dag na de bekendmaking. Indien beroep is ingesteld, kan men in spoedeisende gevallen bij de Voorzieningenrechter van de Rechtbank Limburg een verzoek indienen om een voorlopige voorziening te treffen. Het is ook mogelijk om digitaal beroep in te stellen of te verzoeken om een voorlopige voorziening via <http://loket.rechtspraak.nl/bestuursrecht>. Daarvoor moet u beschikken over een elektronische handtekening (DigiD). Kijk op de genoemde site voor de precieze voorwaarden. Het beroepschrift tegen de leggerwijziging dient ten minste te bevatten:

- naam en adres van de indiener;
- de dagtekening en ondertekening van het beroep;
- vermelding van het bestuursorgaan dat het besluit heeft genomen en, zo mogelijk, de datum en het kenmerk van het besluit, en
- een opgave van de reden(en) op grond waarvan men zich niet met het besluit kan verenigen

De hiervoor genoemde eisen waaraan een beroepschrift moet voldoen, zijn van overeenkomstige toepassing op een verzoek om een voorlopige voorziening. De indiener van het verzoekschrift overlegt daarbij een afschrift van het beroepschrift. Voor de behandeling van een beroep en voor de behandeling van een verzoek om een voorlopige voorziening is een griffierecht verschuldigd. Wij verzoeken u bij correspondentie het volgende zaaknummer te vermelden: 2020-Z8597.

9. Bijlagen

Bijlagen behorende bij leggerwijziging met kenmerk ZGW 2021-Z35082:

1. Tekening "WLDOC- 410689693-43515, d.d. 19-10-2021, tekeningnummer 2020-Z8597-L_01";
2. Tekening "WLDOC- 410689693-43516, d.d. 19-10-2021, tekeningnummer 2020-Z8597-L_02";
3. Plankaart "WLDOC-410689693-43513, d.d. 16-9-2021, Plankaart-Zuid Nieuw-Bergen";
4. Plankaart "WLDOC- 410689693-43511, d.d. 16-9-2021, Plankaart-Noord Nieuw-Bergen";
5. Tekening dwarsprofielen "WLDOC- 410689693-43509, d.d. 20-07-2021, tekeningnr. 1067 ";
6. Tekening dwarsprofielen "WLDOC- 410689693-43510, d.d. 20-07-2021, tekeningnr. 1068 ";
7. Tekening dwarsprofielen "WLDOC- 410689693-43512, d.d. 20-07-2021, tekeningnr. 1069".

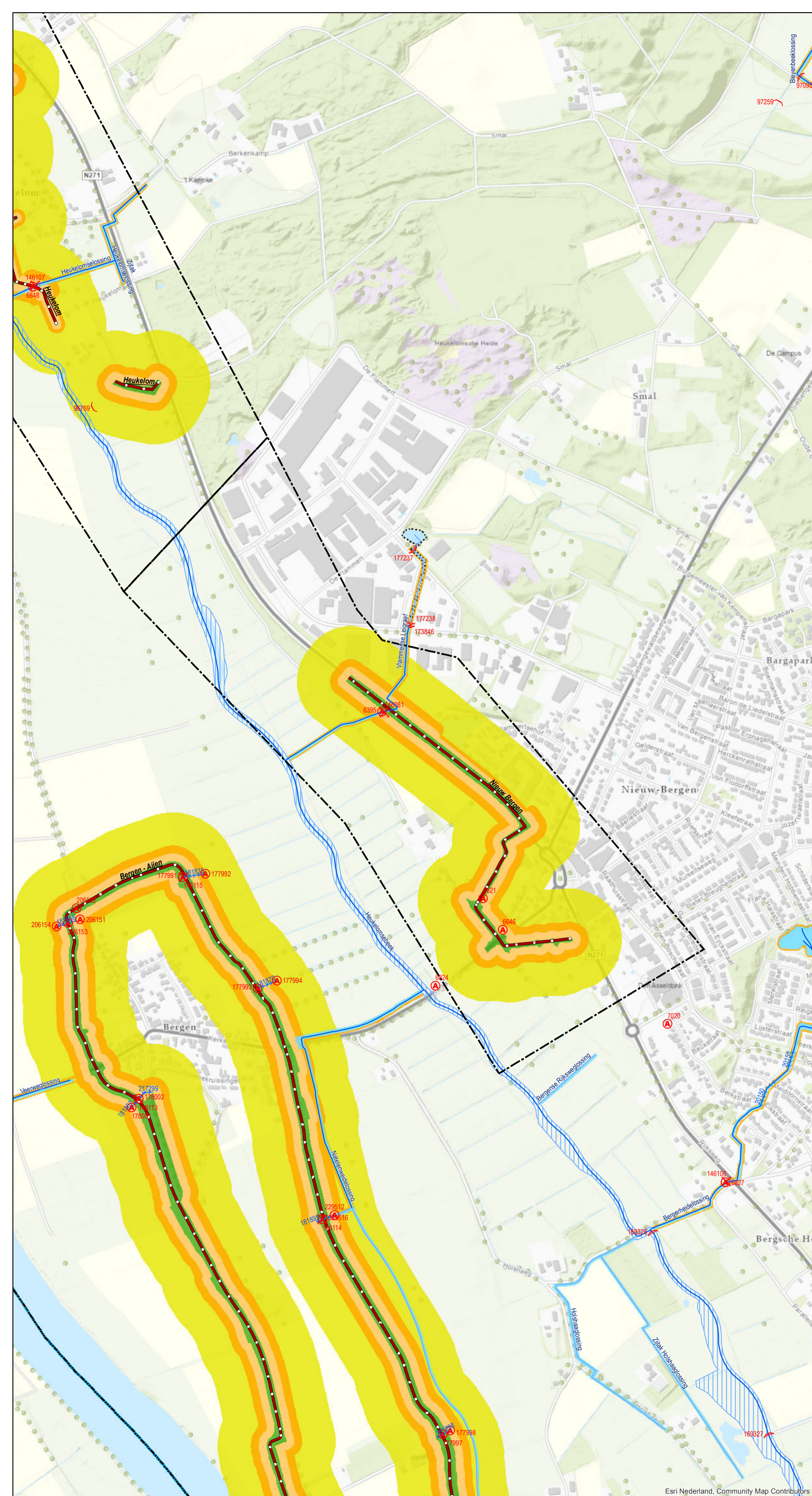

Bestaande legger.

Legenda





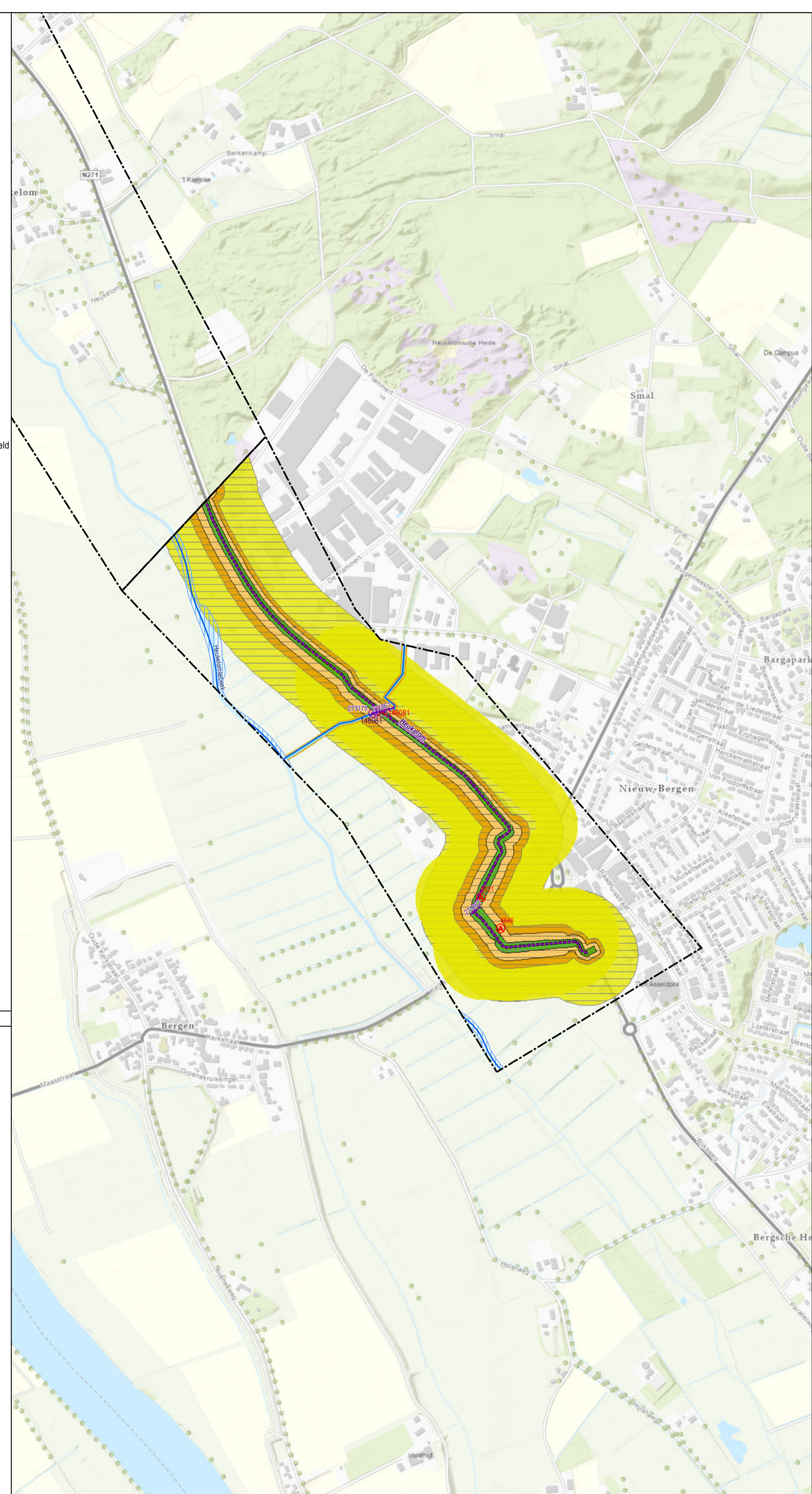
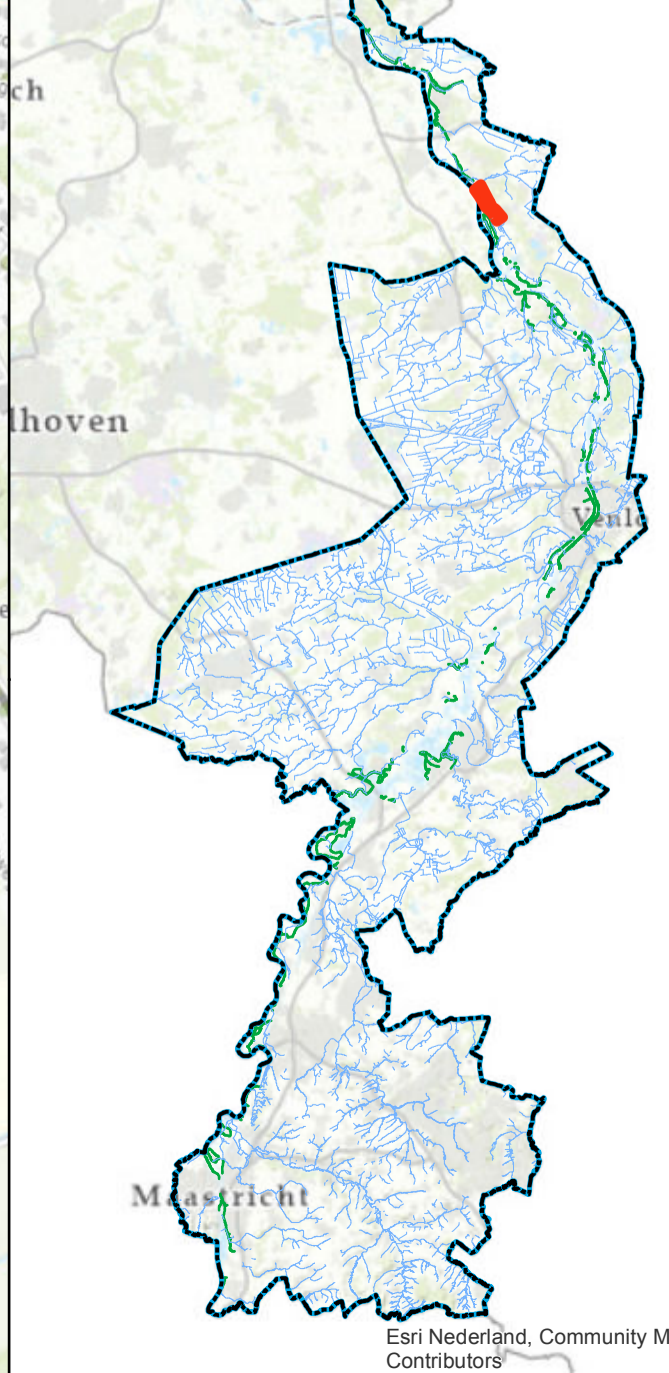











-  afsluitmiddel, vastgesteld
-  overkluizing, vastgesteld
-  pomplocatie, vastgesteld
-  stuw, vastgesteld
-  boerenstuw, vastgesteld
-  watergang primair, vastgesteld
-  watergang secundair, vastgesteld
-  primaire waterkering, vastgesteld
-  kernzone watergang, vastgesteld
-  kernzone waterkering, vastgesteld
-  beschermingszone waterkering, vastgesteld
-  buitenbeschermingszone waterkering, vastgesteld
-  profiel van vrije ruimte, vastgesteld
-  meanderzone, vastgesteld
-  secundaire regenwaterbuffercompartment, vastgesteld
-  gebied met leggerwijziging

Overzichtskaartje (schaal 1:650.000)



Leggerwijziging.

Legenda

-  afsluitmiddel, vastgesteld
-  afsluitmiddel, nieuw
-  overkluizing, nieuw
-  pomplocatie, vastgesteld
-  pomplocatie, nieuw
-  primaire watergang, vastgesteld
-  primaire waterkering, nieuw
-  meanderzone, vastgesteld
-  kernzone, vastgesteld
-  profiel van vrije ruimte, vastgesteld
-  profiel van vrije ruimte, nieuw
-  kernzone waterkering, nieuw
-  beschermingszone waterkering, nieuw
-  buitenbeschermingszone waterkering, vastgesteld
-  buitenbeschermingszone waterkering, nieuw
-  gebied met leggerwijziging

Leggerwijziging.

Omschrijving leggerwijziging:
 Dijkverbetering
 Nieuw-Bergen
 Datum vaststelling: 2-2-2021
 Get.: 19-10-2021 R.L.
 Besluitnr.: 2020-Z8597
 Schaal: 1:6500
 Tek.nr.: 2020-Z8597-L
 Blad: 01
 Formaat: A1



waterschap
limburg
 met de omgeving, voor de omgeving
 Postbus 2207 Tel.: 088 - 68 90 100
 6540 CC Roermond E: info@waterschaplimburg.nl

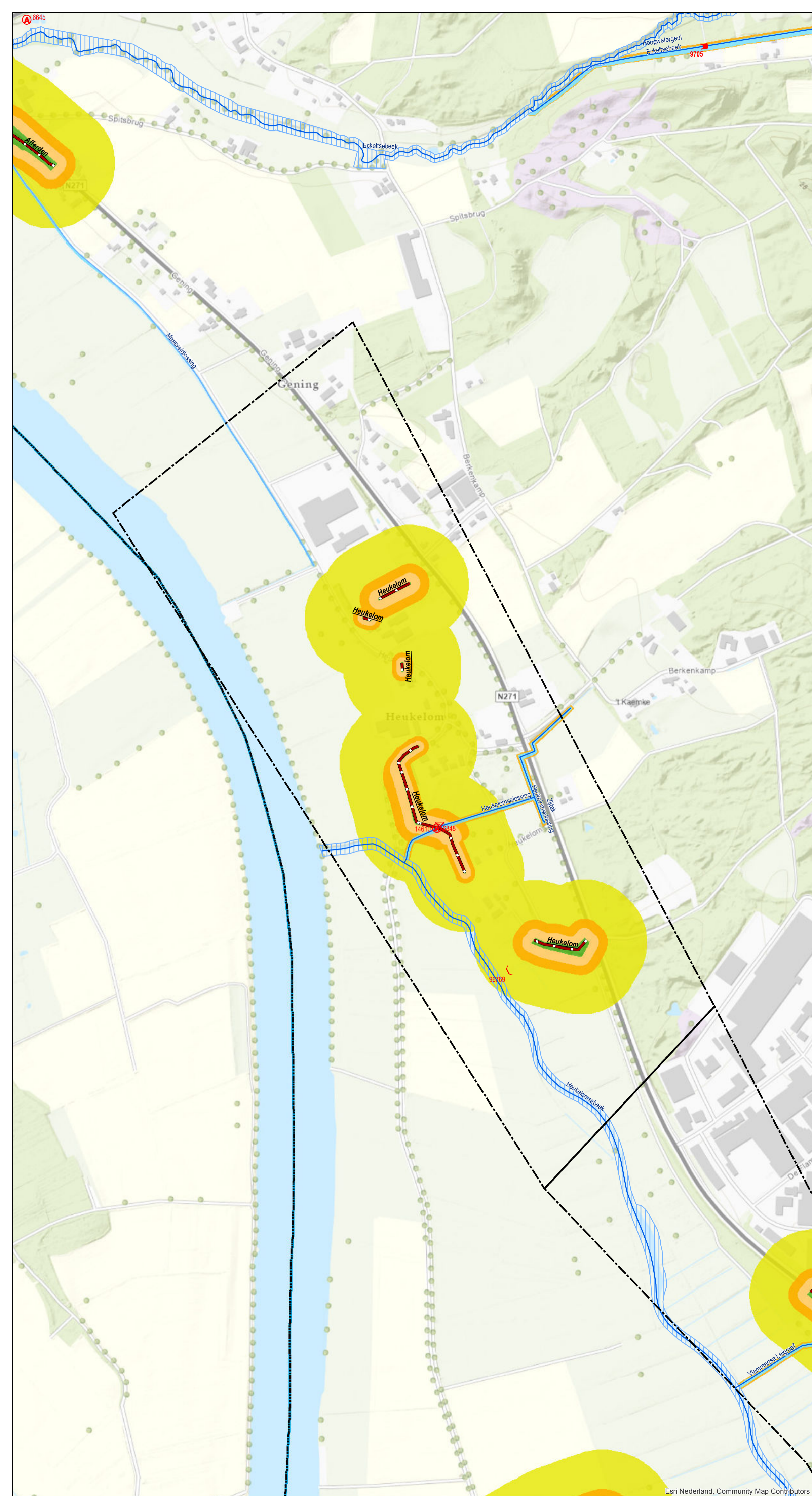

Bestaande legger.

Legenda

- afsluutmiddel, vastgesteld
- bodemval, vastgesteld
- pomplocatie, vastgesteld
- boerenstuw, vastgesteld
- watergang primair, vastgesteld
- watergang secundair, vastgesteld
- primaire waterkering, vastgesteld
- kernzone watergang, vastgesteld
- kernzone waterkering, vastgesteld
- beschermingszone waterkering, vastgesteld
- buitenbeschermingszone waterkering, vastgesteld
- profiel van vrije ruimte, vastgesteld
- meanderzone, vastgesteld
- gebied met leggerwijziging

Overzichtskaartje (schaal 1:650.000)

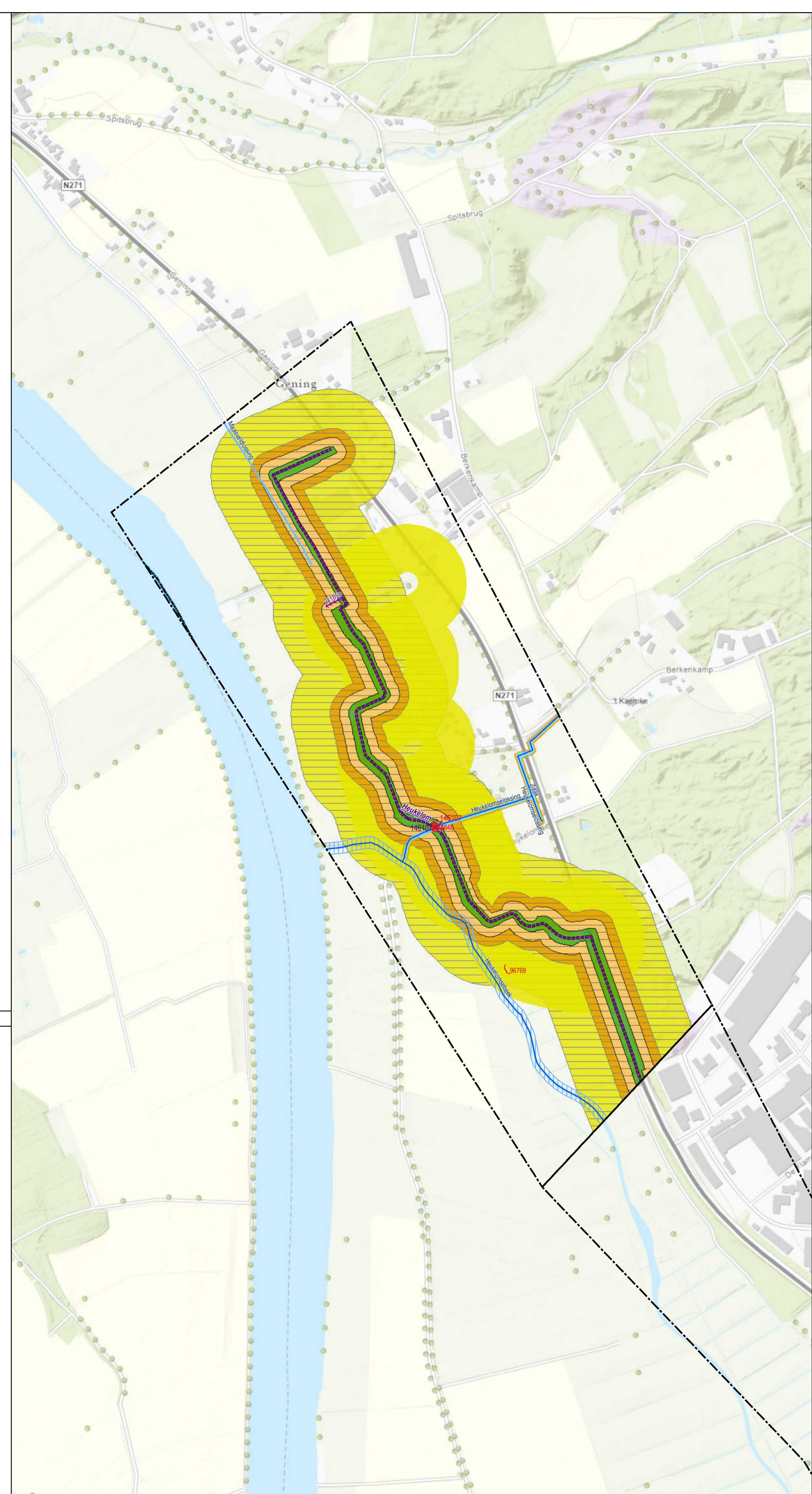
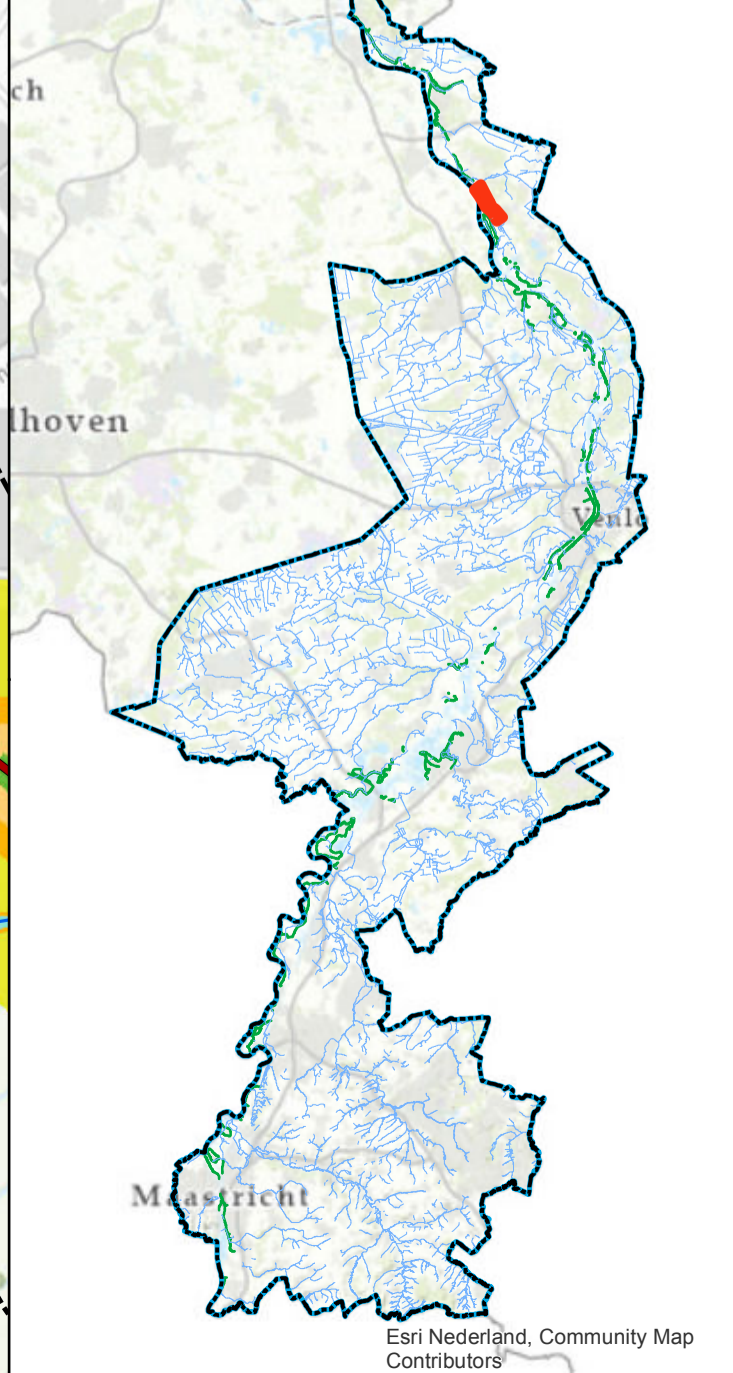

Leggerwijziging.

Legenda

- afsluutmiddel, vastgesteld
- overkluizing, nieuw
- pomplocatie, vastgesteld
- pomplocatie, nieuw
- boerenstuw, vastgesteld
- primaire watergang, vastgesteld
- secundaire watergang, vastgesteld
- primaire waterkering, nieuw
- meanderzone, vastgesteld
- kernzone, vastgesteld
- profiel van vrije ruimte, vastgesteld
- profiel van vrije ruimte, nieuw
- kernzone waterkering, nieuw
- beschermingszone waterkering, nieuw
- buitenbeschermingszone waterkering, vastgesteld
- buitenbeschermingszone waterkering, nieuw
- gebied met leggerwijziging

Leggerwijziging.

Omschrijving leggerwijziging:
 Dijkverbetering
 Nieuw Bergen
 Datum vaststelling: **2-2-2021**
 Get.: 19-10-2021 R.L.
 Besluitnr.: 2020-Z8597
 Schaal: 1 : 5500
 Tek.nr.: 2020-Z8597-L
 Blad: 02
 Formaat: A1



waterschap
limburg
 met de omgeving, voor de omgeving
 Postbus 2207 Tel.: 088 - 68 90 100
 6540 CC Roermond E: info@waterschaplimburg.nl



1 2 3 Perceelnummer

--- Grens dijkvak

- - - Dwarsprofielen

— Buitenruinlijn

Permanent ruimtebeslag

Maatregelvlak inpassingsmaatregel

Ruimtebeslag waterstaatswerk

Perceel

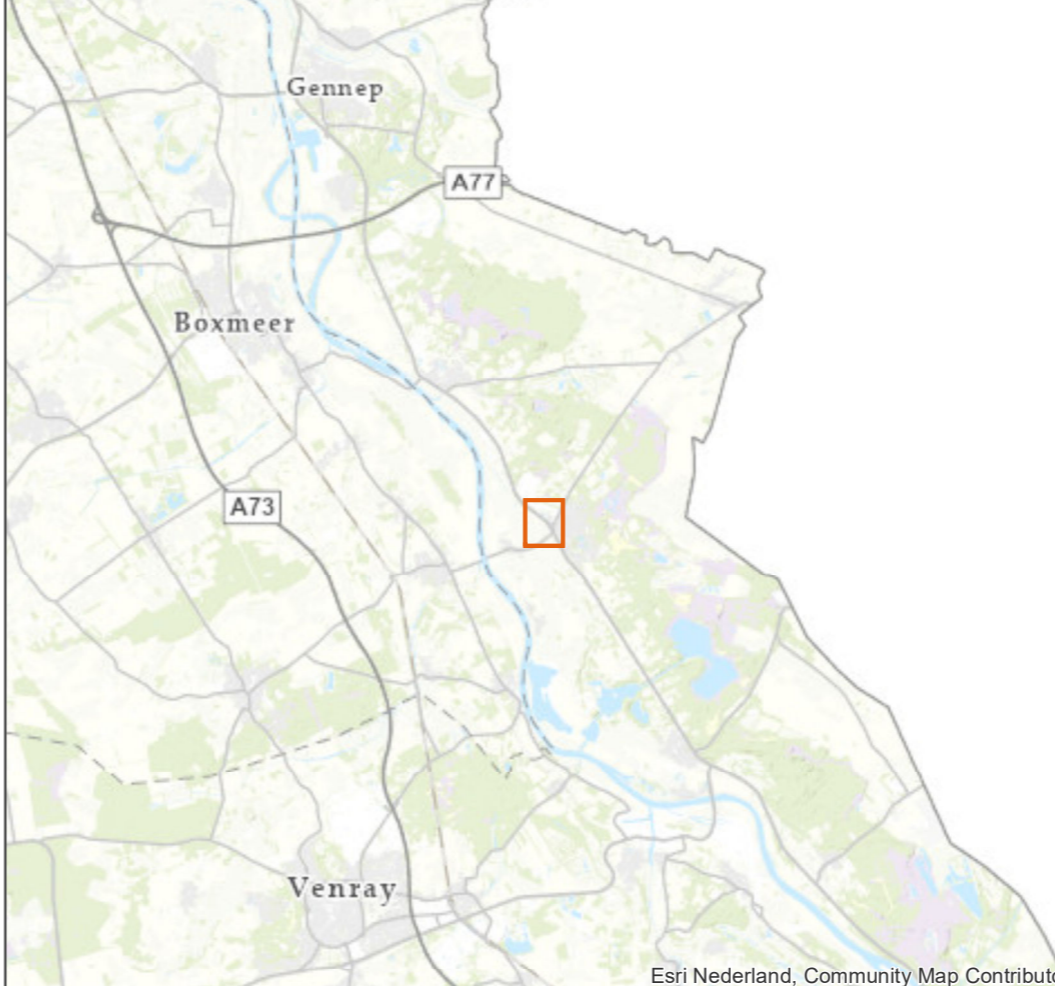

HWBP Noordelijke maasvallei Noord

Plankaart - Zuid Nieuw-Bergen

opdrachtgever: Waterschap Limburg

ARCADIS Design & Consultancy for natural and built assets

Witteveen + Bos

datum: 16-Sep-21

schaal (AO): 1:1.500

0 25 50 75 100 m

Esri Nederland, Community Map Contributors



- 1 2 3 Perceelnummer
- - - - - Grens dijkvak
- - - - - Dwarsprofielen
- Buitenruinlijn
- Permanent ruimtebeslag
- Maatregelvlak inpassingsmaatregel
- Ruimtebeslag waterstaatswerk
- Perceel

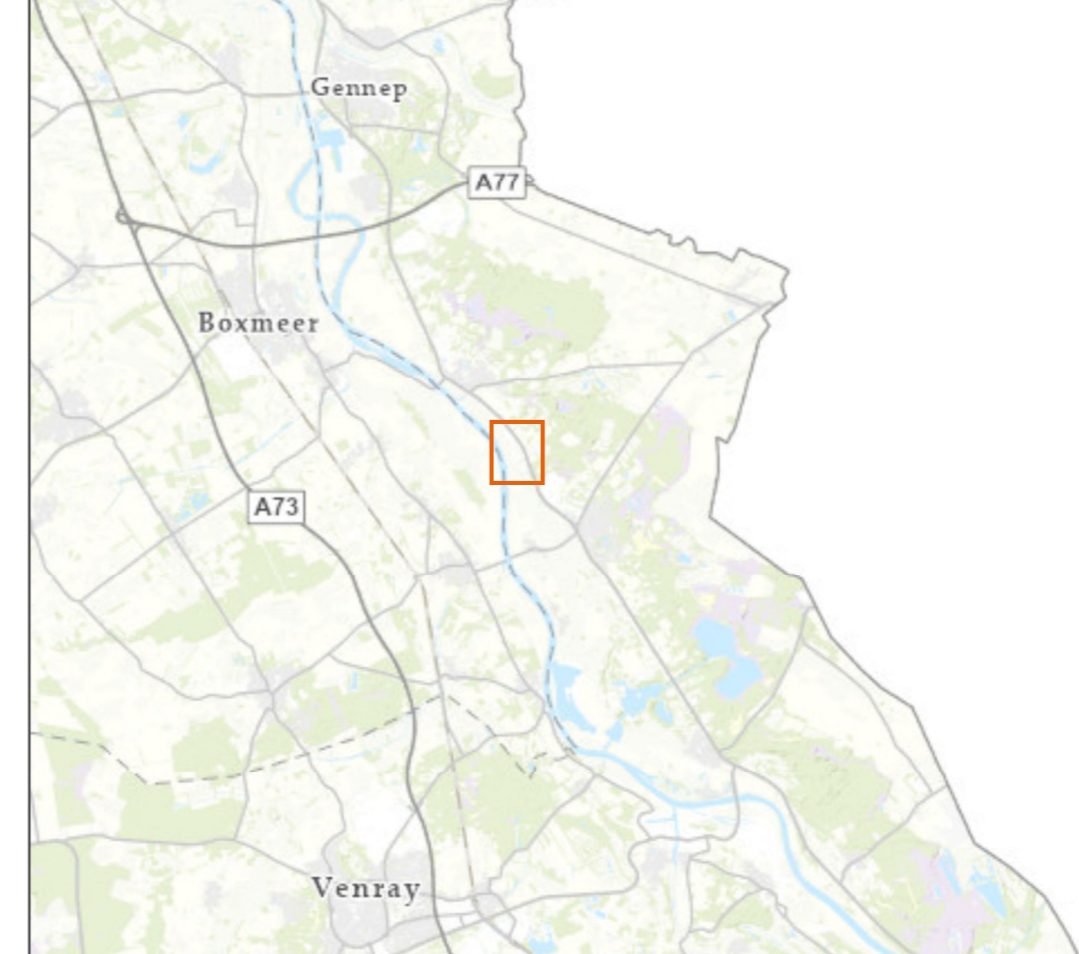

HWBP Noordelijke maasvallei Noord

Plankaart - Noord Nieuw-Bergen

opdrachtgever: Waterschap Limburg



datum: 16-Sep-21
 schaal (A0): 1:2.000
 0 25 50 75 100 m

