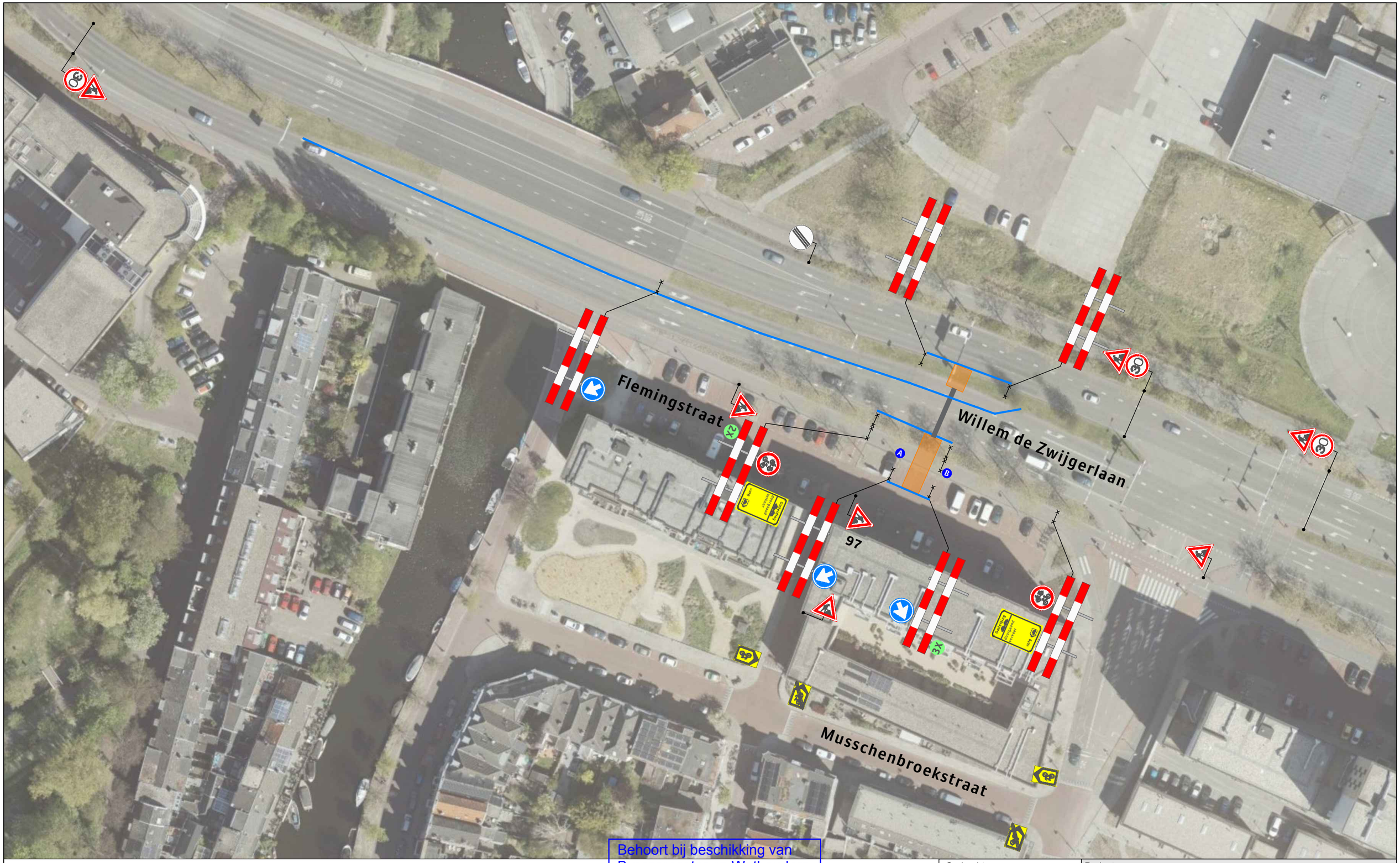

Behoort bij beschikking van
Burgemeester en Wethouders
van Leiden

BV. Z/21/3215782

N

Leiden

Legenda

- Werkvak
- Bakens
- Bestaande mantelbuis

Opdrachtgever:

van Voskuilen Woudenberg b.v.

Versluys Verkeerstechniek BV
Bodegraven - Rotterdam - Vijfhuizen

Project:
Flemingstraat te Leiden

Onderdeel: Verkeersmaatregelen
Aard werkzaamheden opdr.gever: Aansluiting maken

Getekend	: J. KleinJan	Datum	: 12-01-2021
Gecontroleerd	: R. Bacas	Datum	: 12-01-2021
Referentienr.	: n.v.t	Tekeningnummer:	
Formaat: A3	Schaal: nvt	Status:	121-00323-01

Plaatsing conform CROW 96a en 96b - Conflicterende bebording / bewegwijzering afdekken