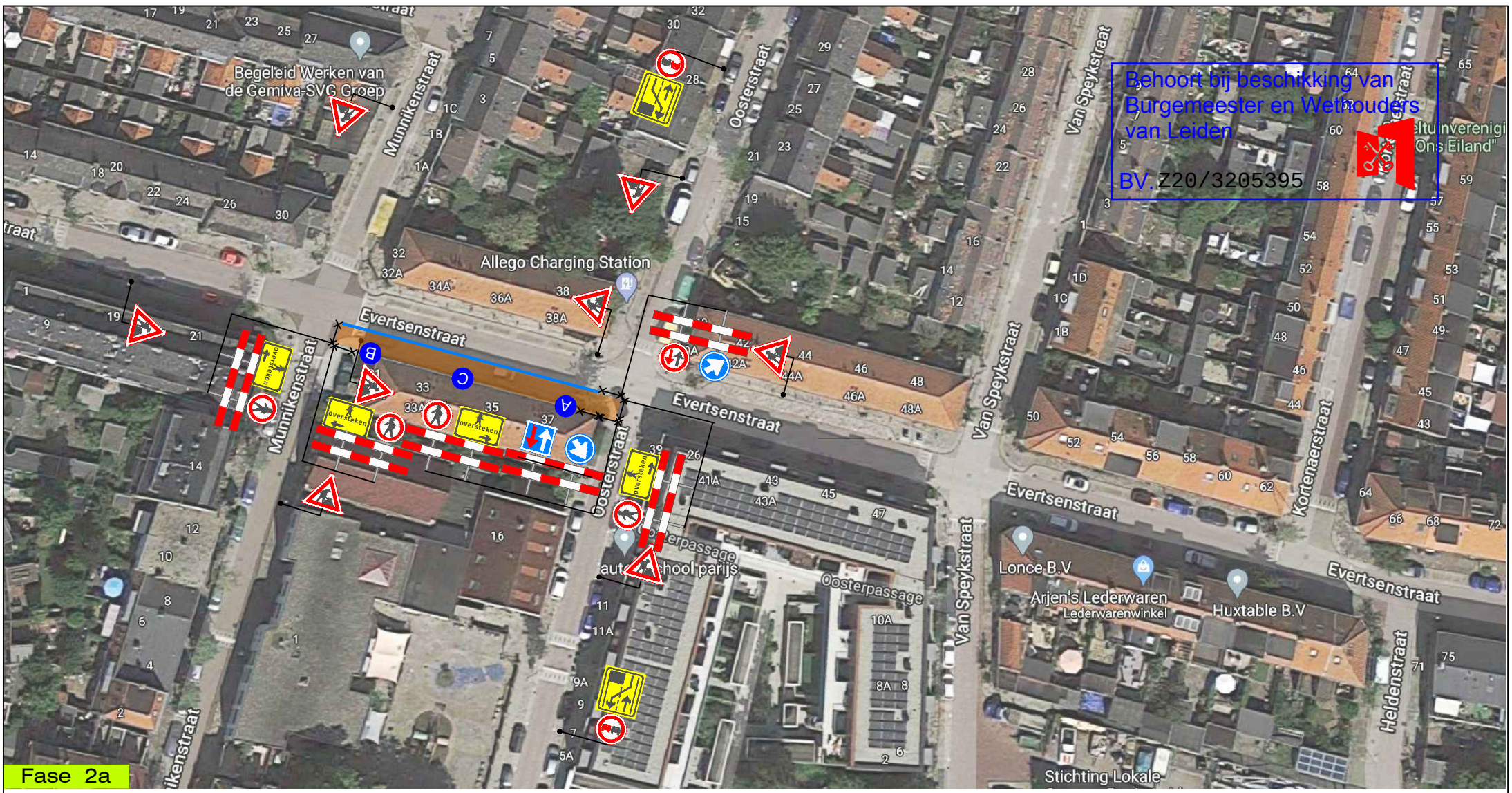

Fase 2a

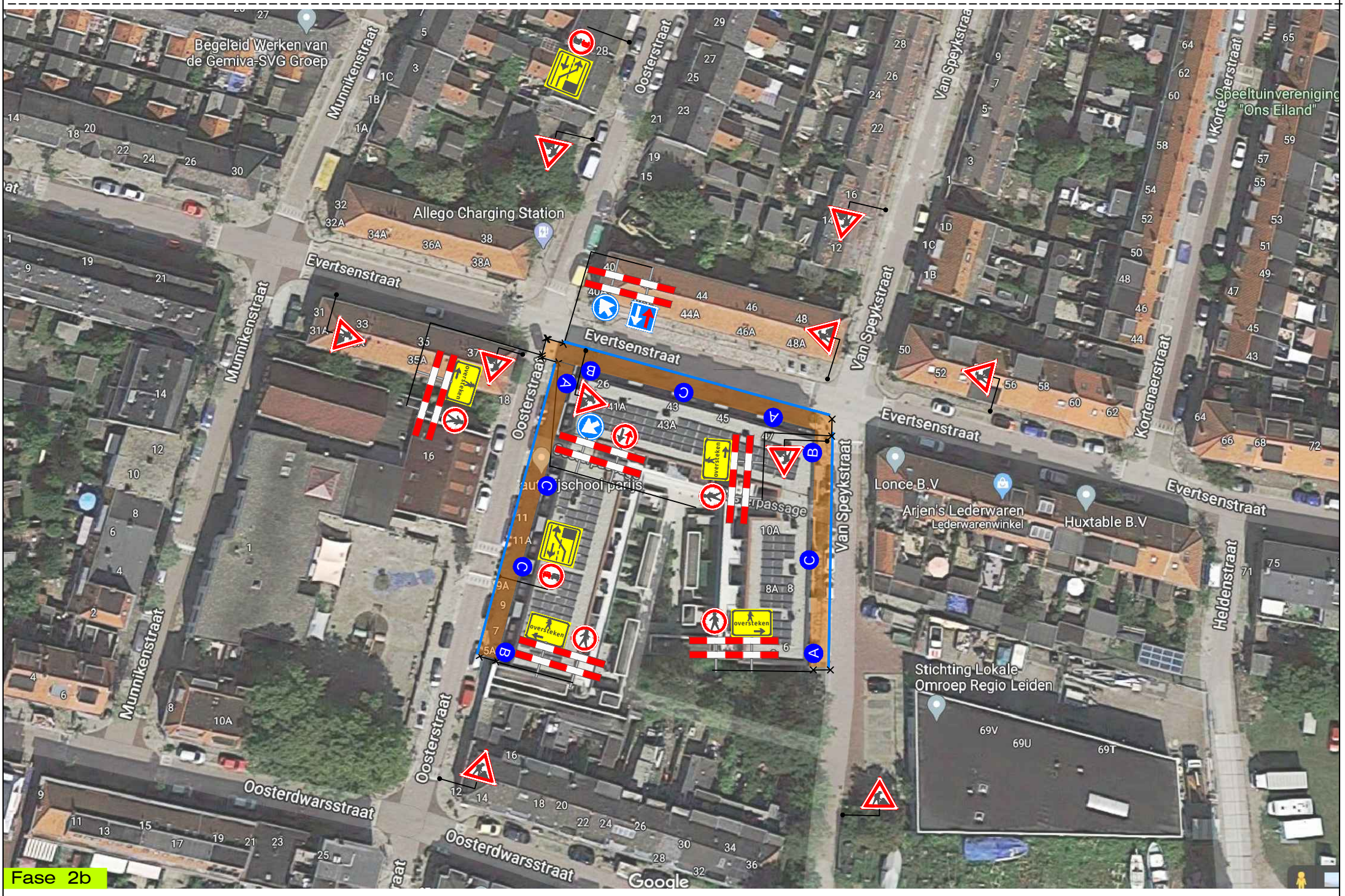

Fase 2b

N

Leiden

Legenda:

Werkvak

Bakens

Fase 2a

Fase 2b

Opdrachtgever: dunea DUIN & WATER	Project: Evertsenstraat te Leiden		
	Onderdeel: Verkeersmaatregelen / Afsluiting		
	Aard werkzaamheden opdr.gever: Dunea		
	Getekend : D.Sanaye	Datum : 22-12-2020	
Versluys Verkeerstechniek BV Veiliger wegdekken Bodegraven - Rotterdam - Vijfhuizen	Gecontroleerd : M. Souna	Datum : 22-12-2020	
	Referentienr. : -	Tekeningnummer: 320-02931-02	
	Formaat: A3 | Schaal: nvt | Status: Concept		
	Plaatsing conform CROW 96a en 96b - Conflicterende bebording / bewegwijzering afdekken		