

ACHTERGEVEL NIEUW

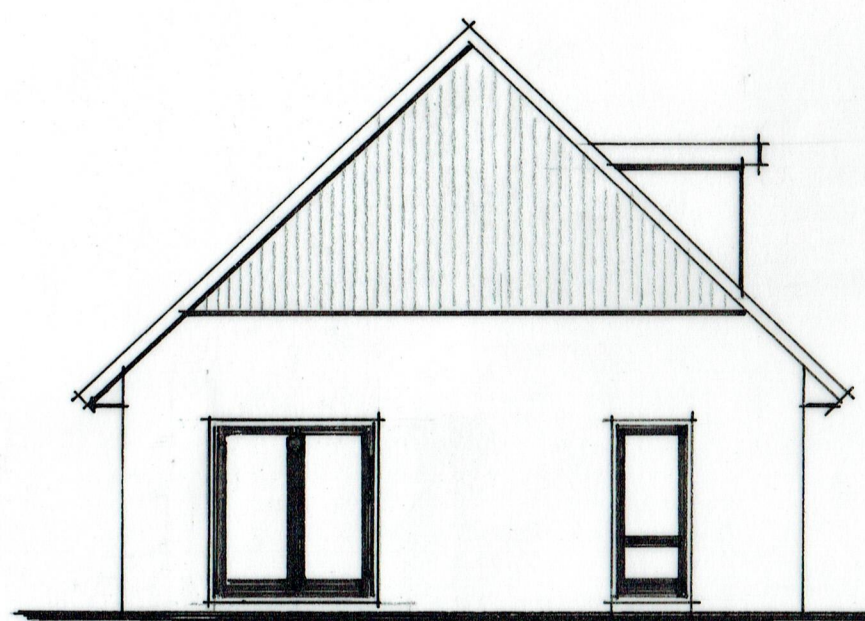

ZIJGEVEL NIEUW

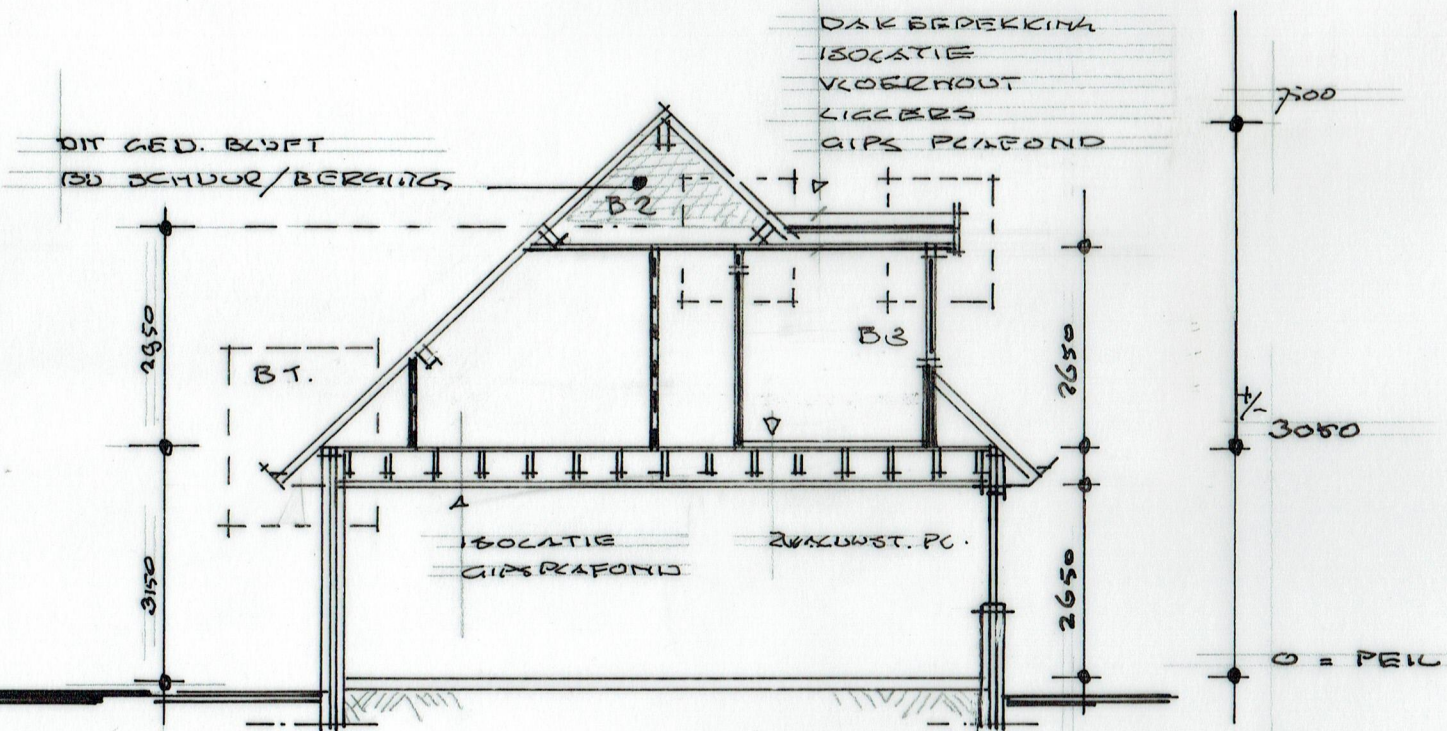

DOORSNEDE B.

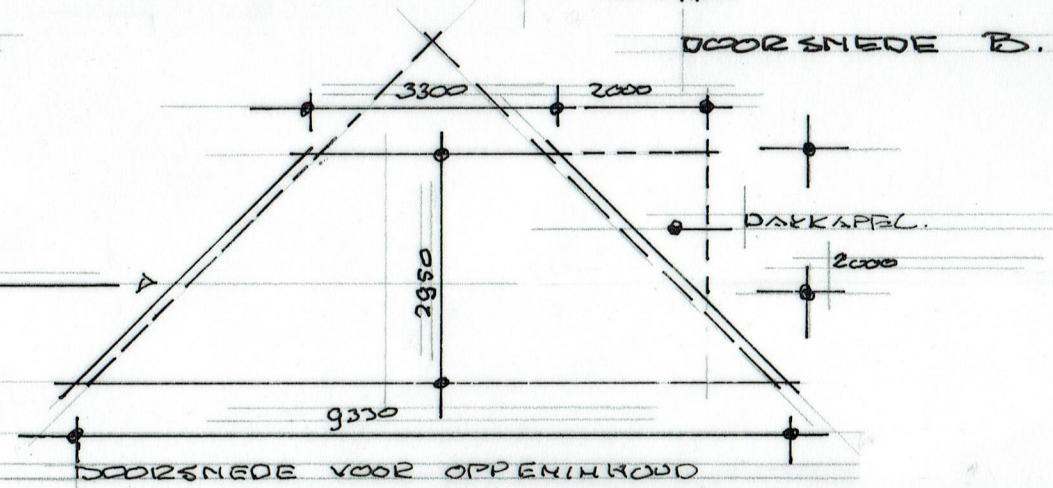

DOORSNEDE VOOR OPPENHOUD

Inbouw woongedeelte in bestaande schuur / berging

Bosbergerweg 12 Stroe

Achtergevel, Zijgevel en Doorsnede B nieuw

Blad 10 A

Schaal 1 : 100

d.d. 23-6-2018

gew : 5/7 6/7

Opdrachtgever: B.N. van Ee Bosbergerweg 12 Stroe

Behoort bij besluit van
Omgevingsdienst
De Vallei
Kenmerk: 2020W2365
11-02-2021