

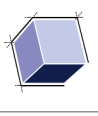

Alleen ter indicatie positionering bouwblokken



ARCHITECTENBUREAU VAN VLIET
 Delflandse 31
 2204 AZ Leidschendam
 t +31 (0)71 520 0000
 www.architectenburovanvliet.nl

PROJECT
 Westeinderweg
 Westeinderweg

PROJECTLOCATIE
 Westeinderweg te Leidschendam

FASE
 Architectuurontwerp
 STATUS
 INZENDING

SCALA
 1:500

FORMAAT
 A1 (594x1000)

DATEM
 02-07-2021
 B 14-09-2021

OMSCHRIJVING
 Starttekening

WERKNUMMER / BLD
 2798 / OV-01

TOTAAL

Bekend bij besluit van B. & W. van Leidschendam-Voorburg



ARCHITECTENBUREAU VAN VLIET
 De Vliet 31
 2006 AA Lelidam
 telefoon: 020-6540000
 www.vanvliet.nl

PROJECT
 Woninggebouw
 "Woninggespleid"

PROJECTLOCATIE
 Woningbouw in Lelidam

FASE
 Architectuurontwerp
 tekening

SCALA
 1:100

FORMAAT
 A1 (594x1000)

DATEM
 02-07-2021
 08-08-2021
 09-08-2021

OMSCHRIJVING
 Plattegrond
 1: Doornende
 2: Doornende
 3: Doornende

TWKP

2798 / OV.100

Behoort bij bestek van B & W
 van Lelidam-voorbouwing

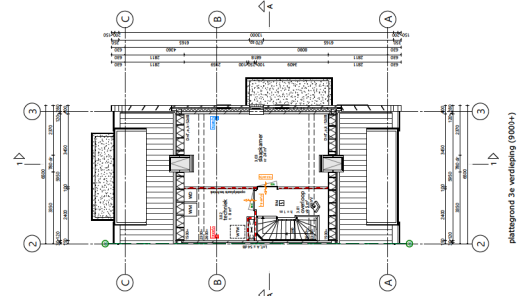
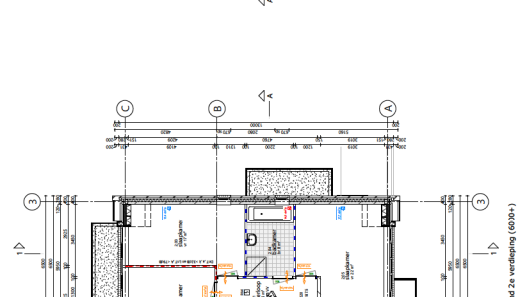
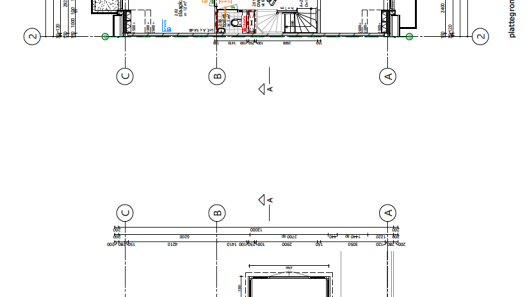
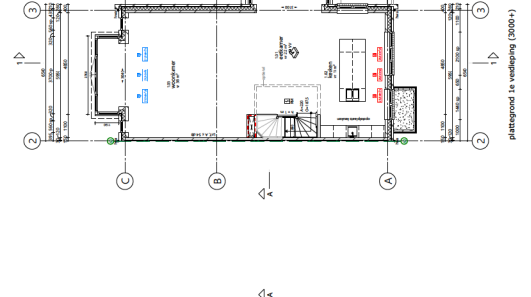
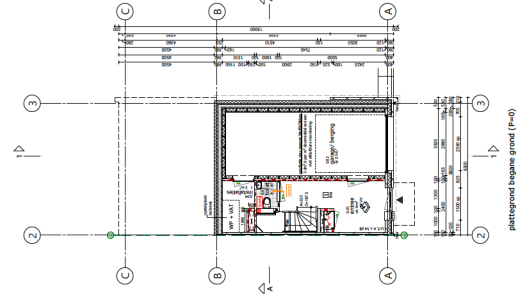
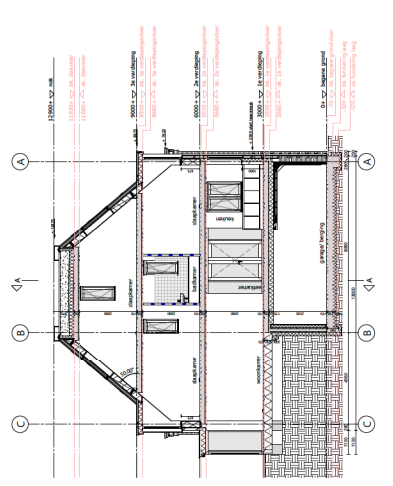
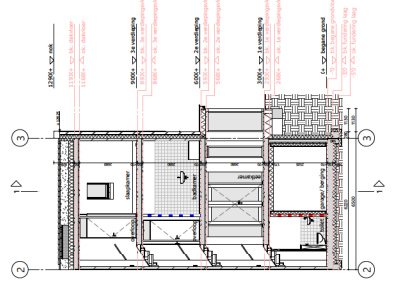
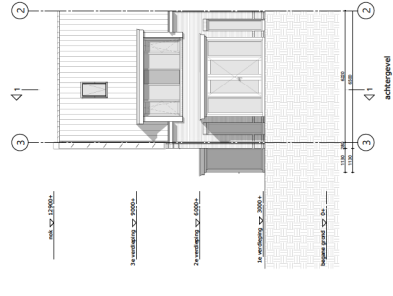
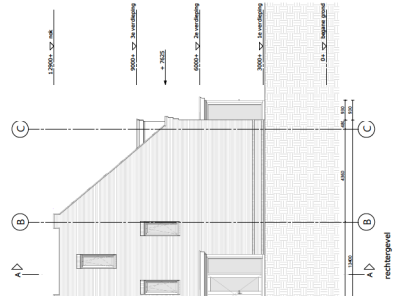
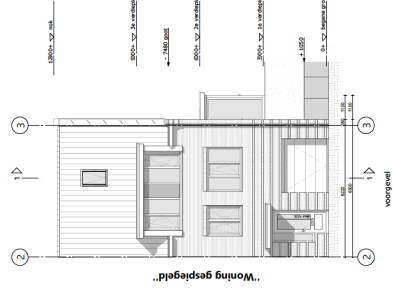

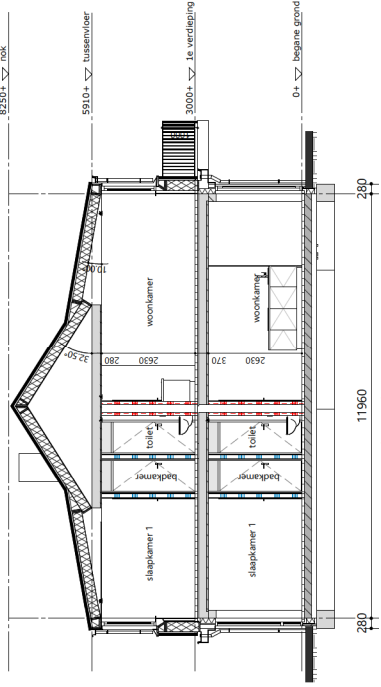
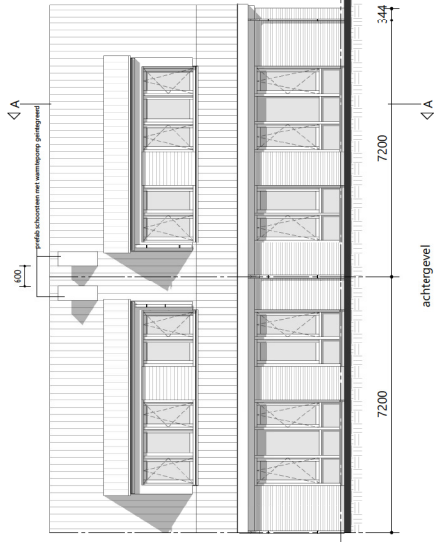
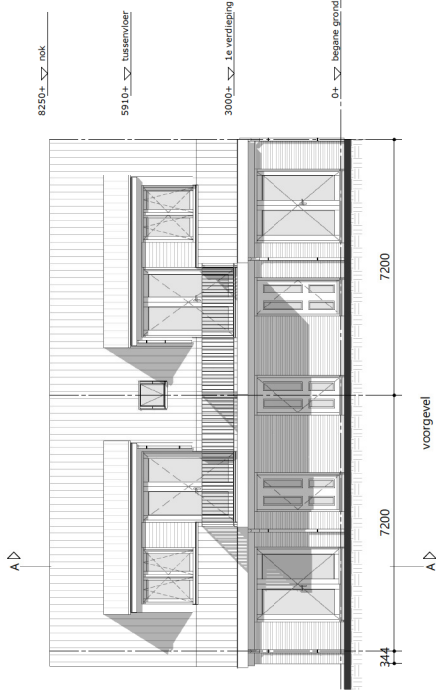

Behoort bij besluit van B & W van Leidschendam-Voorburg

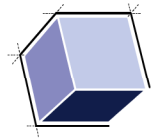

ARCHITECTENBURO VAN VLIET
 Deiftakade 31
 2286 AJ Leidschendam
 070 27 16 00
 info@architectenburovanvliet.nl
 www.architectenburovanvliet.nl

PROJECT
 Realisatie nieuwbouw woningen
 "Westendrieweg"
 Westendrieweg te Stompwijk

FASE
 Ontgevingsvergunning

STATUS
 INDIENING

SCHAAL
 1:100

FORMAAT
 A2

DATUM
 02-07-2021

REVISIONE
 A 03-08-2021

OMSCHRIJVING
 - Plattegronden
 - Gewelansichten
 - Doorneden

WERKNUMMER / BLAD
2798 / OV-140

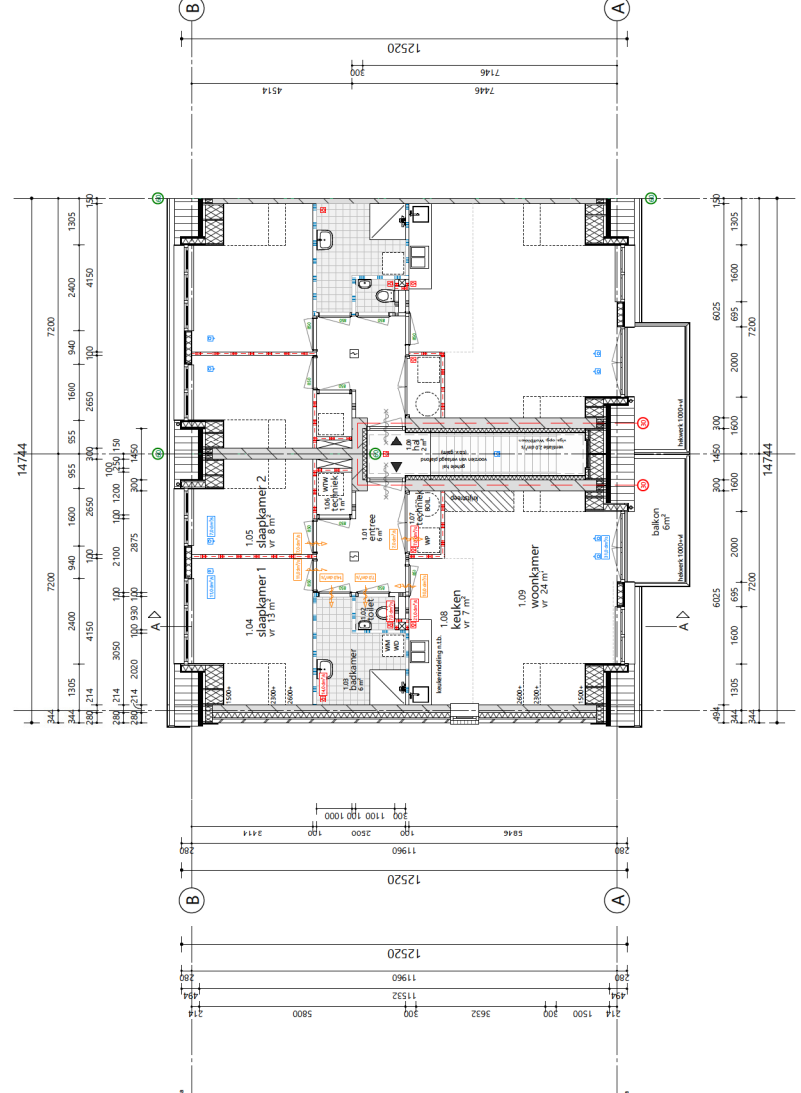

plattegrond begane grond (p=0)

plattegrond 1e verdieping (3000+)

Behoort bij besluit van B & W van Leidschendam-Voorburg

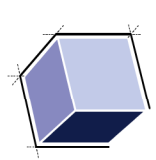

ARCHITECTENBUREAU VAN VLIET
 Deilfsekaade 31
 2286 AJ Leidschendam
 070 227 16 00
 info@architectenbureauvanvliet.nl
 www.architectenbureauvanvliet.nl

PROJECT
 Realisatie nieuwbouw woningen
 "Westendreef"

PROJECTLOCATIE
 Westendreef te Stompwijk

FASE
 Omgevingsvergunning

STATUS
 INDIENING

SCHAAL
 1:100

FORMAAT
 A2

DATUM
 02-07-2021

REVISIE
 8 14-09-2021

OMSCHRIJVING
 - Plattegronden
 - Gevelansichten
 - Doorneden

WERKNUMMER / BLAD
2798 / OV-130

EGW-2

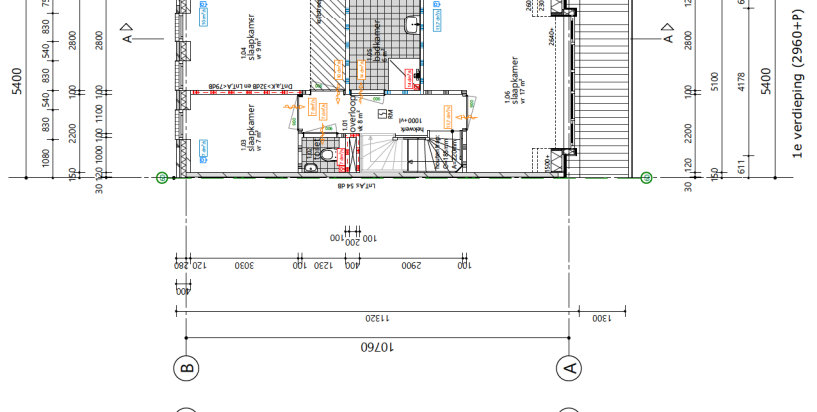
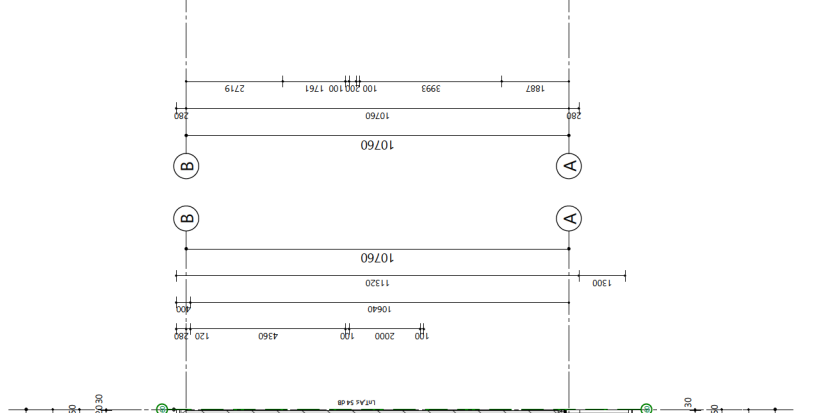
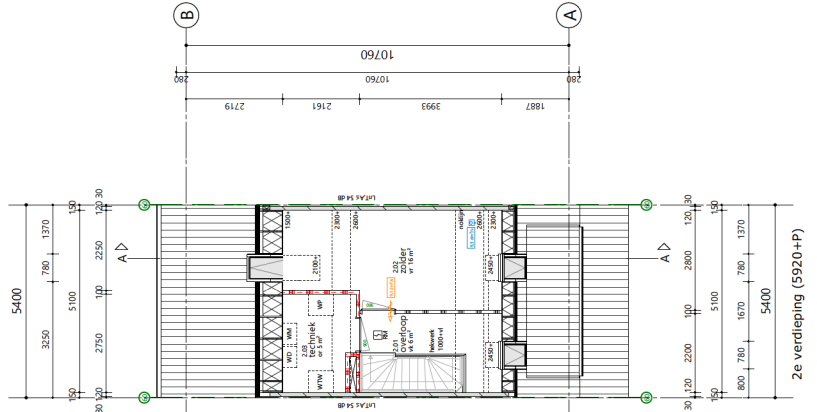
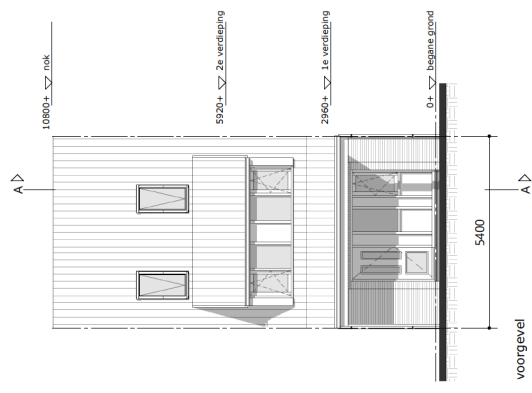
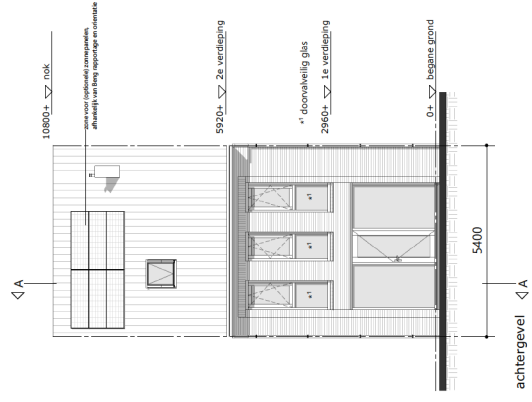
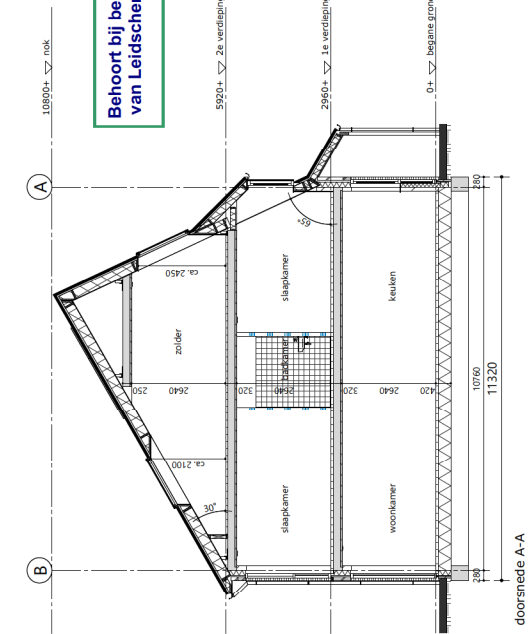

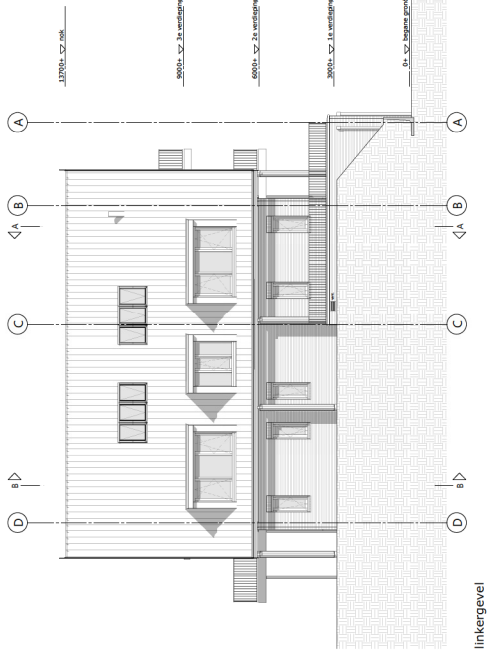

linkergevel

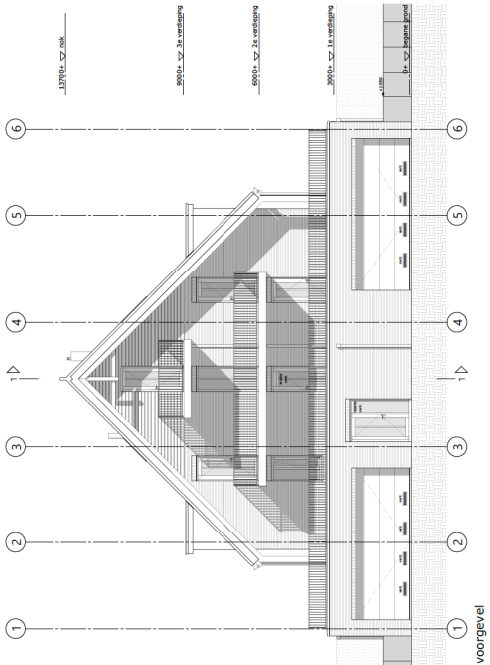

voorgevel

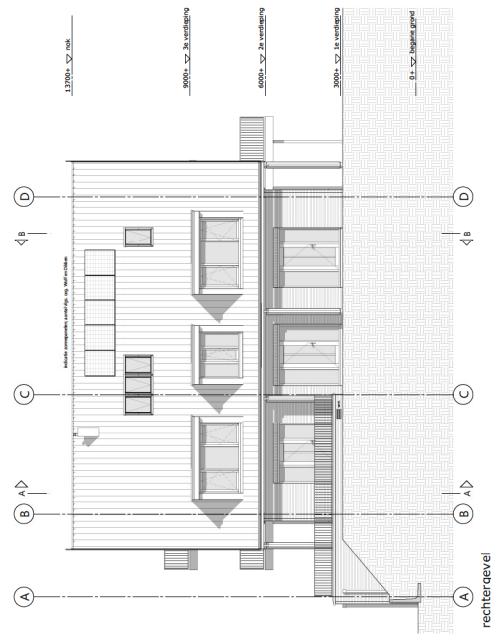

rechtgergevel

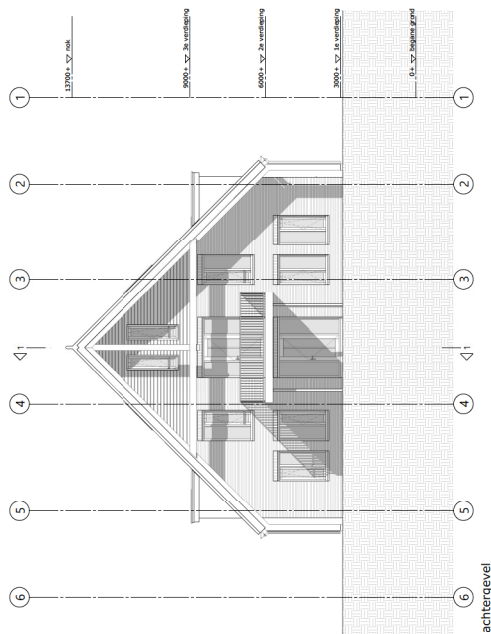

achtergevel

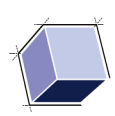

ARCHITECTENBUREAU VAN VLIET
 DeWolfsdijk 11
 2366 AJ Leidschendam
 info@architectenvanvliet.nl
 www.architectenvanvliet.nl

PROJECT
 Realiseren nieuwbouw woningen
 "Westendreef"

PROJECTLOCATIE
 Westendreef 18, Stompwijk

FASE
 Oplatingvergunning

STATUS
 INCLINING

SCHAAL
 1:100

FORMAAT
 A1

DATUM
 06-09-2021

REVISIE
 C 24-11-2021
 OMSCHRIJVING
 Gewandelen

WERKNUMMER / BLAD
 2798 / OV.210

APPT

Behoort bij besluit van B & W
 van Leidschendam-Voorburg





ARCHITECTENBUREAU VAN VLIET
 Bijl. 10, 11, 12, 13, 14, 15, 16, 17, 18, 19, 20, 21, 22, 23, 24, 25, 26, 27, 28, 29, 30, 31, 32, 33, 34, 35, 36, 37, 38, 39, 40, 41, 42, 43, 44, 45, 46, 47, 48, 49, 50, 51, 52, 53, 54, 55, 56, 57, 58, 59, 60, 61, 62, 63, 64, 65, 66, 67, 68, 69, 70, 71, 72, 73, 74, 75, 76, 77, 78, 79, 80, 81, 82, 83, 84, 85, 86, 87, 88, 89, 90, 91, 92, 93, 94, 95, 96, 97, 98, 99, 100, 101, 102, 103, 104, 105, 106, 107, 108, 109, 110, 111, 112, 113, 114, 115, 116, 117, 118, 119, 120, 121, 122, 123, 124, 125, 126, 127, 128, 129, 130, 131, 132, 133, 134, 135, 136, 137, 138, 139, 140, 141, 142, 143, 144, 145, 146, 147, 148, 149, 150, 151, 152, 153, 154, 155, 156, 157, 158, 159, 160, 161, 162, 163, 164, 165, 166, 167, 168, 169, 170, 171, 172, 173, 174, 175, 176, 177, 178, 179, 180, 181, 182, 183, 184, 185, 186, 187, 188, 189, 190, 191, 192, 193, 194, 195, 196, 197, 198, 199, 200, 201, 202, 203, 204, 205, 206, 207, 208, 209, 210, 211, 212, 213, 214, 215, 216, 217, 218, 219, 220, 221, 222, 223, 224, 225, 226, 227, 228, 229, 230, 231, 232, 233, 234, 235, 236, 237, 238, 239, 240, 241, 242, 243, 244, 245, 246, 247, 248, 249, 250, 251, 252, 253, 254, 255, 256, 257, 258, 259, 260, 261, 262, 263, 264, 265, 266, 267, 268, 269, 270, 271, 272, 273, 274, 275, 276, 277, 278, 279, 280, 281, 282, 283, 284, 285, 286, 287, 288, 289, 290, 291, 292, 293, 294, 295, 296, 297, 298, 299, 300, 301, 302, 303, 304, 305, 306, 307, 308, 309, 310, 311, 312, 313, 314, 315, 316, 317, 318, 319, 320, 321, 322, 323, 324, 325, 326, 327, 328, 329, 330, 331, 332, 333, 334, 335, 336, 337, 338, 339, 340, 341, 342, 343, 344, 345, 346, 347, 348, 349, 350, 351, 352, 353, 354, 355, 356, 357, 358, 359, 360, 361, 362, 363, 364, 365, 366, 367, 368, 369, 370, 371, 372, 373, 374, 375, 376, 377, 378, 379, 380, 381, 382, 383, 384, 385, 386, 387, 388, 389, 390, 391, 392, 393, 394, 395, 396, 397, 398, 399, 400, 401, 402, 403, 404, 405, 406, 407, 408, 409, 410, 411, 412, 413, 414, 415, 416, 417, 418, 419, 420, 421, 422, 423, 424, 425, 426, 427, 428, 429, 430, 431, 432, 433, 434, 435, 436, 437, 438, 439, 440, 441, 442, 443, 444, 445, 446, 447, 448, 449, 450, 451, 452, 453, 454, 455, 456, 457, 458, 459, 460, 461, 462, 463, 464, 465, 466, 467, 468, 469, 470, 471, 472, 473, 474, 475, 476, 477, 478, 479, 480, 481, 482, 483, 484, 485, 486, 487, 488, 489, 490, 491, 492, 493, 494, 495, 496, 497, 498, 499, 500, 501, 502, 503, 504, 505, 506, 507, 508, 509, 510, 511, 512, 513, 514, 515, 516, 517, 518, 519, 520, 521, 522, 523, 524, 525, 526, 527, 528, 529, 530, 531, 532, 533, 534, 535, 536, 537, 538, 539, 540, 541, 542, 543, 544, 545, 546, 547, 548, 549, 550, 551, 552, 553, 554, 555, 556, 557, 558, 559, 560, 561, 562, 563, 564, 565, 566, 567, 568, 569, 570, 571, 572, 573, 574, 575, 576, 577, 578, 579, 580, 581, 582, 583, 584, 585, 586, 587, 588, 589, 590, 591, 592, 593, 594, 595, 596, 597, 598, 599, 600, 601, 602, 603, 604, 605, 606, 607, 608, 609, 610, 611, 612, 613, 614, 615, 616, 617, 618, 619, 620, 621, 622, 623, 624, 625, 626, 627, 628, 629, 630, 631, 632, 633, 634, 635, 636, 637, 638, 639, 640, 641, 642, 643, 644, 645, 646, 647, 648, 649, 650, 651, 652, 653, 654, 655, 656, 657, 658, 659, 660, 661, 662, 663, 664, 665, 666, 667, 668, 669, 670, 671, 672, 673, 674, 675, 676, 677, 678, 679, 680, 681, 682, 683, 684, 685, 686, 687, 688, 689, 690, 691, 692, 693, 694, 695, 696, 697, 698, 699, 700, 701, 702, 703, 704, 705, 706, 707, 708, 709, 710, 711, 712, 713, 714, 715, 716, 717, 718, 719, 720, 721, 722, 723, 724, 725, 726, 727, 728, 729, 730, 731, 732, 733, 734, 735, 736, 737, 738, 739, 740, 741, 742, 743, 744, 745, 746, 747, 748, 749, 750, 751, 752, 753, 754, 755, 756, 757, 758, 759, 760, 761, 762, 763, 764, 765, 766, 767, 768, 769, 770, 771, 772, 773, 774, 775, 776, 777, 778, 779, 780, 781, 782, 783, 784, 785, 786, 787, 788, 789, 790, 791, 792, 793, 794, 795, 796, 797, 798, 799, 800, 801, 802, 803, 804, 805, 806, 807, 808, 809, 810, 811, 812, 813, 814, 815, 816, 817, 818, 819, 820, 821, 822, 823, 824, 825, 826, 827, 828, 829, 830, 831, 832, 833, 834, 835, 836, 837, 838, 839, 840, 841, 842, 843, 844, 845, 846, 847, 848, 849, 850, 851, 852, 853, 854, 855, 856, 857, 858, 859, 860, 861, 862, 863, 864, 865, 866, 867, 868, 869, 870, 871, 872, 873, 874, 875, 876, 877, 878, 879, 880, 881, 882, 883, 884, 885, 886, 887, 888, 889, 890, 891, 892, 893, 894, 895, 896, 897, 898, 899, 900, 901, 902, 903, 904, 905, 906, 907, 908, 909, 910, 911, 912, 913, 914, 915, 916, 917, 918, 919, 920, 921, 922, 923, 924, 925, 926, 927, 928, 929, 930, 931, 932, 933, 934, 935, 936, 937, 938, 939, 940, 941, 942, 943, 944, 945, 946, 947, 948, 949, 950, 951, 952, 953, 954, 955, 956, 957, 958, 959, 960, 961, 962, 963, 964, 965, 966, 967, 968, 969, 970, 971, 972, 973, 974, 975, 976, 977, 978, 979, 980, 981, 982, 983, 984, 985, 986, 987, 988, 989, 990, 991, 992, 993, 994, 995, 996, 997, 998, 999, 1000

PROJECT
 Bouwplan voor woonwoning

PROJEKTANT
 Architectenburo Van Vliet

PROJEKTANTEN
 Architectenburo Van Vliet

PROJEKTANTEN
 Architectenburo Van Vliet

PROJEKTANTEN
 Architectenburo Van Vliet

PROJEKTANTEN
 Architectenburo Van Vliet

PROJEKTANTEN
 Architectenburo Van Vliet

PROJEKTANTEN
 Architectenburo Van Vliet

PROJEKTANTEN
 Architectenburo Van Vliet

PROJEKTANTEN
 Architectenburo Van Vliet

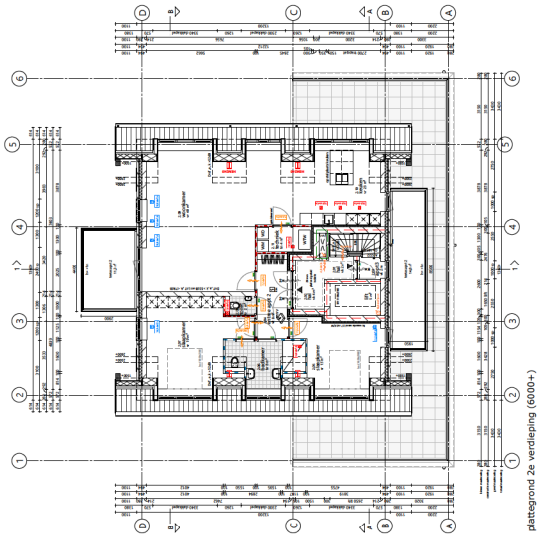

plattegrond 2e verdieping (6000+)

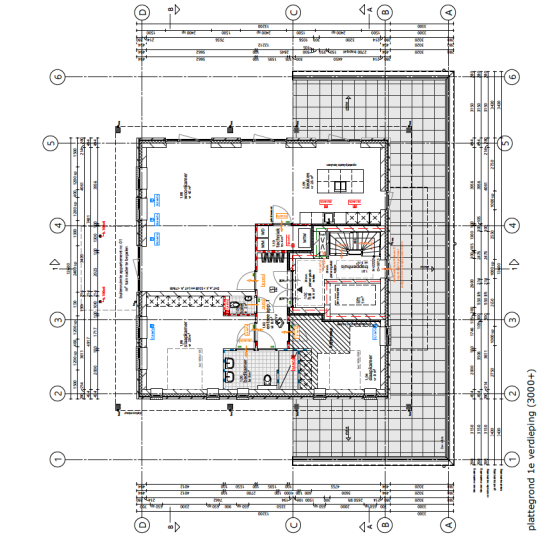

plattegrond 1e verdieping (3000+)

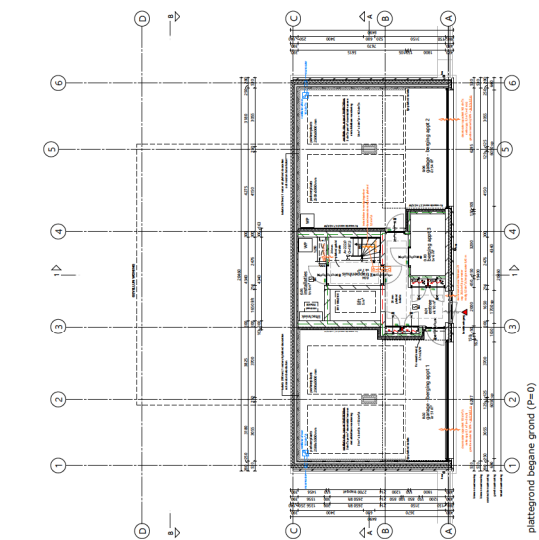

plattegrond begane grond (6+6)

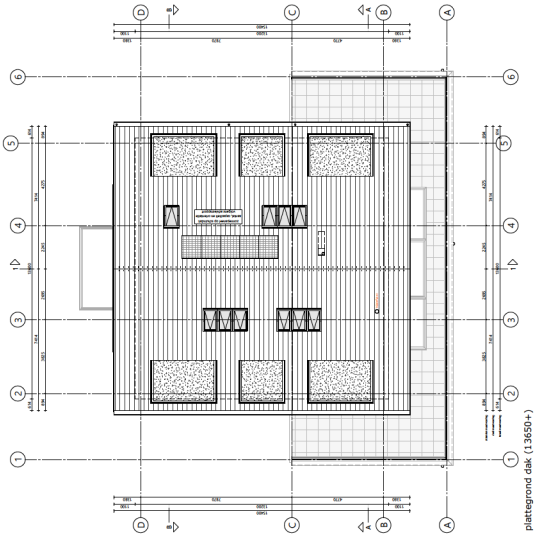

plattegrond dak (13650+)

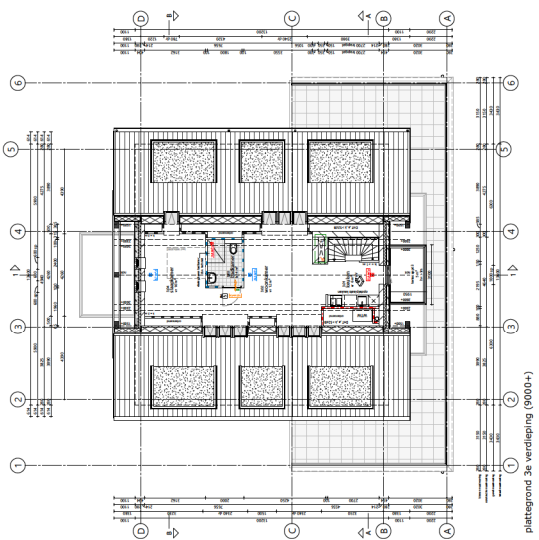

plattegrond 3e verdieping (9000+)

Behoort bij besluit van B & W van Leidschendam-Voorburg

20 min. WRODO
 60 min. WRODO

2796 / OV.110

App

Behoort bij besluit van B & W
van Leidschendam-Voorburg

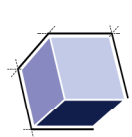

ARCHITECTENBUREAU VAN VLIET
Zehfseksde 31
2264 AJ Leidschendam
070 237 16 00
info@architectenburovanvliet.nl
www.architectenburovanvliet.nl

PROJECT
Bouwaanpak voor nieuwbouw woningen
"Westendreef"

PROJECTLOCATIE
Westendreef te Stompwijk

FASE
Omgevingsvergunning

STATUS
INDIENING

SCHAAL
1:100

FORMAAT
A2+ (42,0x70,0)

datum
02-07-2021

REVISIE
C 22-11-2021

OMSCHRIJVING
Doorsnede

WERKNUMMER / BLAD
2798 / OV.310

APPT

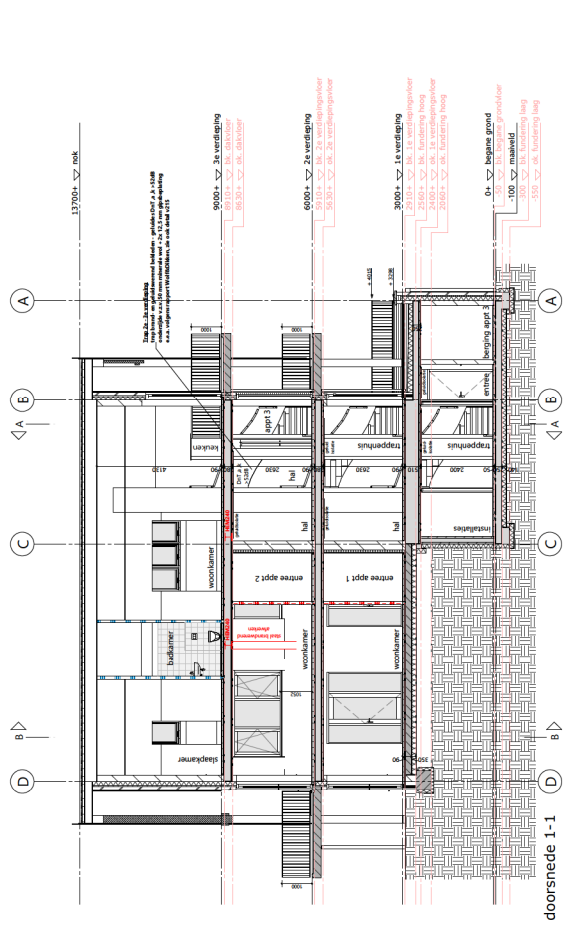

BLOK A (TWKP)**type: A-As****bwnr: 1 + 2**

onderdeel	materiaal	kleur
plint, metselwerk, wildverband met rollagen	Wienerberger Ruthenium, vb, wf	donkergrijs genuanceerd
plint, voeg	mortel, 5mm terugliggend	lichtgrijs
opgaand werk, metselwerk, wildverband	Wienerberger Birchridge, sp, wf	lichtgrijs genuanceerd
opgaand werk, voeg	mortel, 5mm terugliggend	gebroken wit
metselwerk algemeen: penanten ook wildverband, maar wel op koppenmaat	staal, gepoedercoat	RAL 7004 signaalgrijs
lateien	zink met zinken watergeleiders	naturel
muurafdekkers	hout wbp	RAL 9010, wit
dakkapel, rondom	Monier, De Nieuwe Hollander-V	engobe, koperrood
dakbedekking, schuine daken, dakpannen	APP bitumineus	grijs
dakbedekking platte daken	kunststof, houtverbings-look (HVL)	RAL 7012, basaltgrijs
kozijnen	geisoleerde kunststof panelen	RAL 7012, basaltgrijs
kozijnpanelen	kunststof, houtverbings-look (HVL)	RAL 9010, wit
ramen	Hebo, kunststof, KE 176 o.g., met brievenbus	RAL 7012, basaltgrijs
voordeur	Novoferm, iso 70, hor breed, glad	houtfolie, dark oak
garagedeur, sectionaaldeur	Hebo, kunststof, KT 102 o.g.	RAL 7012, basaltgrijs
overige buitendeuren	keramische raamdorpelstenen	zwart
waterslagen	beton	naturel
kantplank	Unipanel met zinken bak en zinken kraaldeel	RAL 9010, wit
getimmerde goten	Unipanel	RAL 9010, wit
erkers: hoeken en boeidelen	zink	naturel
hemelwaterafvoeren voorgevel	pvc	naturel
hemelwaterafvoeren achtergevel	op platte dak	antraciet egaal
PV-panelen		

BLOK B (APPT)**type: B1-B2-B3****bwnr: 3 + 4 + 5**

onderdeel	materiaal	kleur
plint, metselwerk, wildverband met rollagen	van der Sanden Carbon, hv,wf	paars-antraciet-blauw genuanceerd
plint, voeg	mortel, 5mm terugliggend	antraciet
opgaand werk, metselwerk, wildverband	van der Sanden Primula, hv, wf	oranje-bruin-geel-donkerbruin-antraciet genuanceerd
opgaand werk, stootvoegloos, lintvoeg	mortel, 5mm terugliggend	donkergrijs
rollagen, metselwerk	van der Sanden Carbon, hv,wf	paars-antraciet-blauw genuanceerd
rollagen voeg	mortel, 5mm terugliggend	antraciet
metselwerk algemeen: penanten ook wildverband, maar wel op koppenmaat		
tuitgevels	Eternit o.g.	hout-look
lateien	staal, gepoedercoat	RAL 7012, basaltgrijs
dakkapel, wangen	Eternit o.g.	hout-look
dakkapel, boedelen	Unipanel, met zinken kraal	RAL 7012, basaltgrijs
dakbedekking, schuine daken, dakpannen	Monier, Tuille du Nord, mat verglaasd	zwart, mat
dakbedekking platte daken	APP bitumineus	grijs
kozijnen	kunststof, houtverbings-look (HVL)	RAL 7012, basaltgrijs
ramen	kunststof, houtverbings-look (HVL)	RAL 9010, wit
kozijnpanelen	geïsoleerde kunststof panelen	RAL 7012, basaltgrijs
voordeur	Hebo, kunststof, KS 101 o.g., met brievenbus	RAL 7012, basaltgrijs
garagedeur, sectionaaldeur	Novoferm, iso 70, hor breed, glad	houtfolie, dark oak
overige buitendeuren	Hebo, kunststof, KT 102 o.g.	RAL 7012, basaltgrijs
waterslagen	keramische raamdorpelstenen	zwart
kantplank	beton	naturel
goten	zinken mastgoten	naturel
boedelen	Unipanel	RAL 7012, basaltgrijs
windveer	Unipanel	RAL 9010, wit
dakoverstek onderzijde	Unipanel	RAL 9010, wit
balkonplaat, kopse zijtjden	beton, voorzien van epoxy coating	RAL 7012, basaltgrijs
balkonplaat, bovenzijde	beton, voorzien van anti slip	naturel
hemelwaterafvoeren	zink	naturel
kolommen	hout, Douglas, thermisch verduurzaamd	hout

BLOK C + E (EGW-2)**type: C1-C2-C3-C3a****bwnr: 6 t/m 11 + 16 t/m 18**

onderdeel	materiaal	kleur
opgaand werk, metselwerk, wildverband	Wienerberger, Marwijne rood zand, hv, wf	donker bruin genuanceerd
opgaand werk, voeg	mortel, 5mm terugliggend	donkergrijs
kader, metselwerk	Wienerberger Agora zilvergrijs, hv, wf	lichtgrijs
kader, voeg	mortel, 5mm terugliggend	wit
metselwerk algemeen: penanten ook wildverband, maar wel op koppenmaat		
lateien	staal, gepoedercoat	RAL 9010, wit
dakkapel, wangen	Unipanel	RAL 9010, wit
dakkapel, panelen	Unipanel	RAL 9010, wit
dakkapel, boeidelen	Unipanel, met zinken kraal	RAL 9010, wit
dakbedekking, schuine daken, dakpannen	Monier, Brugse pan	natura, steenrood
dakbedekking platte daken	APP bitumineus	grijs
kozijnen	kunststof, houtverbings-look (HVL)	RAL 7012, basaltgrijs
ramen	kunststof, houtverbings-look (HVL)	RAL 9010, wit
kozijnpanelen	geïsoleerde kunststof panelen	RAL 7012, basaltgrijs
voordeur	Hebo, kunststof, KS 332 o.g., met brievenbus	RAL 7024, grafietgrijs
overige buitendeuren	Hebo, kunststof, KT 102 o.g.	RAL 9010, wit
waterslagen	keramische raamdorpelstenen	zwart
kantplank	beton	naturel
goten	zinken mastgoten	naturel
hemelwaterafvoeren voorgevel	zink	naturel
hemelwaterafvoeren achtergevel	pvc	naturel
kolommen en balken	hout, Douglas, thermisch verduurzaamd	RAL 9010, wit
PV-panelen	op schuine dak	antraciet egaal

BLOK D + F + G (EGW-1)**type: D1-Ds-D2-D1s****bwnr: 12 t/m 15 + 19 t/m 22 + 23 t/m 26**

onderdeel	materiaal	kleur
opgaand werk, metselwerk, wildverband	Wienerberger Avior, hv, wf	rood genuanceerd
opgaand werk, voeg	mortel, 5mm terugliggend	donkergrijs
kader, metselwerk	Wienerberger Agora zilvergrijs, hv, wf	lichtgrijs
kader, voeg	mortel, 5mm terugliggend	wit
metselwerk algemeen: penanten ook wildverband, maar wel op koppenmaat		
lateien, bij rood metselwerk	staal, gepoedercoat	RAL 7012, basaltgrijs
lateien, bij wit metselwerk	staal, gepoedercoat	RAL 9010, wit
muurafdekkers	zink met zinken watergeleiders	naturel
dakkapel, wangen	Unipanel	RAL 9010, wit
dakkapel, panelen	Unipanel	RAL 7012, basaltgrijs
dakkapel, boeidelen	Unipanel, met zinken kraal	RAL 9010, wit
dakbedekking, schuine daken, dakpannen	Monier, Brugse pan	natura, antraciet
dakbedekking platte daken	APP bitumineus	grijs
kozijnen	kunststof, houtverbings-look (HVL)	RAL 7012, basaltgrijs
ramen	kunststof, houtverbings-look (HVL)	RAL 9010, wit
kozijnpanelen	geïsoleerde kunststof panelen	RAL 7012, basaltgrijs
voordeur	Hebo, kunststof, KS 124 o.g., met brievenbus	RAL 7044, zijdegrijs
overige buitendeuren	Hebo, kunststof, KT 102 o.g.	RAL 9010, wit
waterslagen	keramische raamdorpelstenen	zwart
kantplank	beton	naturel
goten	zinken mastgoten	naturel
hemelwaterafvoeren voorgevel	zink	naturel
hemelwaterafvoeren achtergevel	pvc	naturel
kolommen en balken	hout, Douglas, thermisch verduurzaamd	RAL 9010, wit
PV-panelen	op schuine dak	antraciet egaal

BLOK H (BEBO)**type: E1-F1-Fs-Es-E2-F2-F1s-E1s****bwnr: 27 t/m 34**

onderdeel	materiaal	kleur
opgaand werk, metselwerk, wildverband	Wienerberger Avior, hv, wf	rood genuanceerd
opgaand werk, voeg	mortel, 5mm terugliggend	donkergrijs
metselwerk algemeen: penanten ook wildverband, maar wel op koppenmaat	staal, gepoedercoat	RAL 7012, basaltgrijs
lateien	zink	naturel
dakkapel, rondom	Monier, Low Pitch System	natura, rood
dakbedekking, schuine daken, dakpannen	APP bitumineus	grijs
dakbedekking platte daken	kunststof, houtverbings-look (HVL)	RAL 7012, basaltgrijs
kozijnen	kunststof, houtverbings-look (HVL)	RAL 9010, wit
ramen	geïsoleerde kunststof panelen	hout-look
kozijnpanelen	Hebo, kunststof, KS 180 o.g., met brievenbus	RAL 9010, wit
voordeur	Hebo, kunststof, KT 102 o.g.	RAL 9010, wit
overige buitendeuren	keramische raamdorpelstenen	zwart
waterslagen	beton	naturel
kantplank	Unipanel met zinken bak en zinken kraaldeel	RAL 9010, wit
getimmerde goten	pvc	naturel
hemelwaterafvoeren	Unipanel	RAL 7012, basaltgrijs
gevelboeidelen, voor- en achtergevel	Unipanel	RAL 9010, wit
gevelboeidelen, kopgevel	beton, voorzien van epoxy coating	RAL 7012, basaltgrijs
balkonplaat, kopse zijtanden	beton, voorzien van anti slip	naturel
balkonplaat, bovenzijde	op schuine dak	antraciet egaal
PV-panelen		

BERGINGEN

onderdeel	materiaal	kleur
metseiwerk en rollagen, wildverband	Wienerberger, Marwijne rood zand, hv, wf	donker bruin genuanceerd
metseiwerk en rollagen, wildverband	Wienerberger Avior, hv, wf	rood genuanceerd
metseiwerk en rollagen, voeg	mortel, 5mm terugliggend	donkergrijs
lateien	staal, gepoedercoat	RAL 7012, basaltgrijs
dakbedekking platte daken	APP bitumineus	grijs
dakrand	aluminium kraaldeel	RAL 7012, basaltgrijs
kozijnen	kunststof, houtverbings-look (HVL)	RAL 7012, basaltgrijs
deuren	Hebo, kunststof, KS 129 o.g., met alu schopplaat	RAL 7012, basaltgrijs
kantplank	beton	naturel
hemelwaterafvoeren	pvc	naturel

CONTAINERBERGINGEN

onderdeel	materiaal	kleur
wanden	hout, Douglas, thermisch verduurzaamd	RAL 7024, grafiëtgrijs
bestrating	betonstraatstenen	donkergrijs