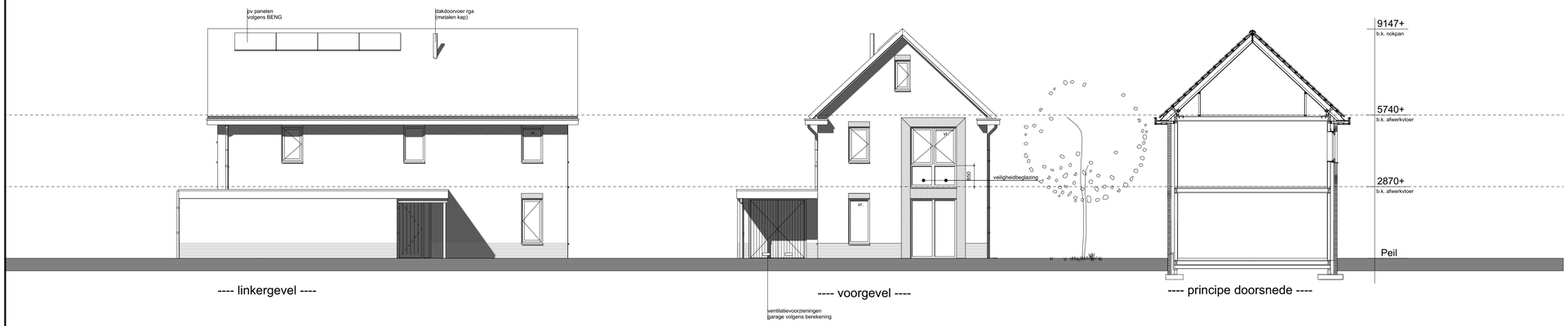

---- linkergevel ----

---- voorgevel ----

---- principe doorsnede ----

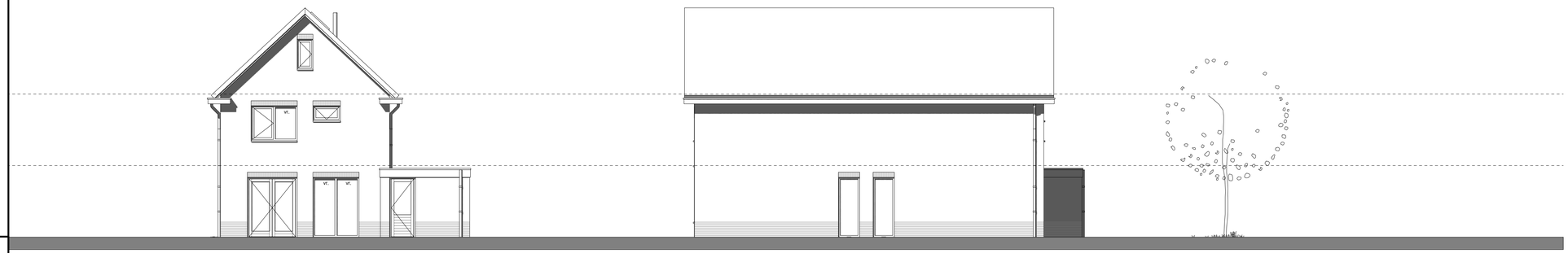

---- achtergevel ----

---- rechtergevel ----

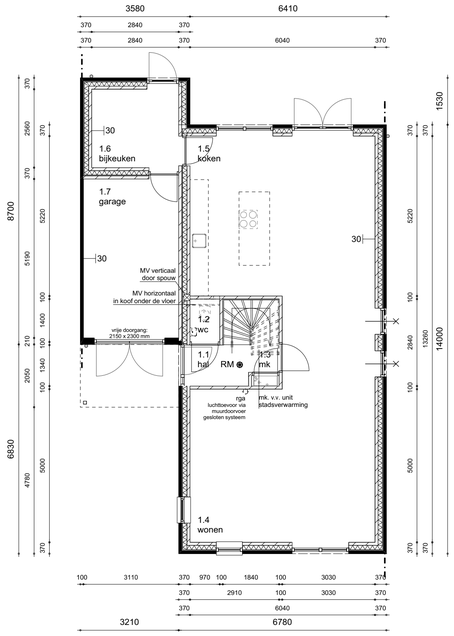

---- begane grond ----

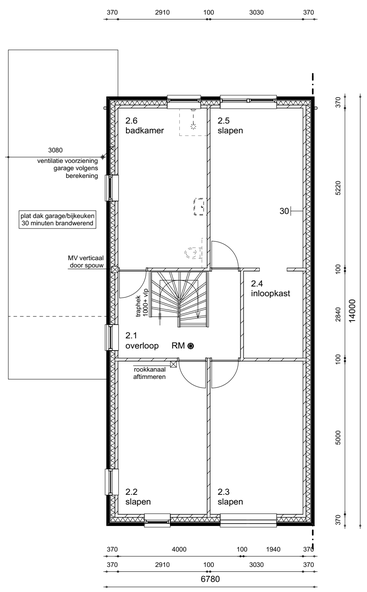

---- eerste verdieping ----

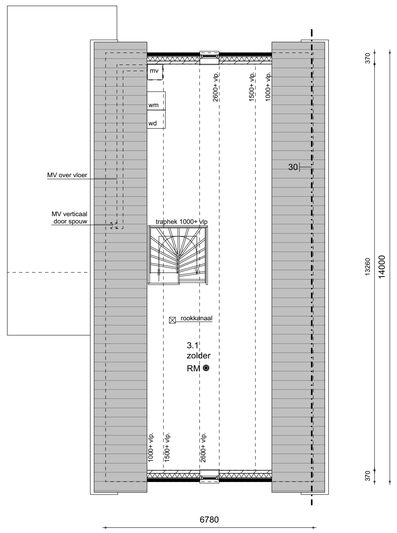

---- tweede verdieping ----

renvooi

1. Het bouwen zal geschieden overeenkomstig de eisen van het bouwbesluit 2012
2. Ventilatie volgens NEN 1087 en NPR 1088 en afdeling 3.6 BB
3. Thermische isolatie volgens afdeling 5.1 BB
4. Geluidwering uitwendige scheidingsconstructies (Buitenwanden, Dak; grenzend aan een verblijfsgebied) min 20 db(A) vlgs. afdeling 3.1 BB
5. Rookmelders aangesloten op het electra-net volgens afdeling 6.5 BB en conform NEN 2555: 2008
6. Alle constructies vlgs. goedgekeurde berekening(en) en tekening(en)
7. Aansluitpunten elektra vlgs NEN 1010 en afdeling 6.2 BB
8. Aansluitpunten koud en warm water vlgs NEN 1006 en afdeling 6.3 BB
9. Aansluitpunten CAI en PTT in overleg
10. Traphekje 1000 mm boven de vloer en spijltjes h.o.h. =< 100 mm
11. Trap; aantrede =>220 mm en optrede =<188 mm, vrijehoogte => 2300 mm
12. Alle draaiende delen in de buitenkozijnen voorzien van hang- en sluitwerk vlgs afdeling 2.15 BB, weerstandsklasse 2 (KOMO 32613/00)
13. Dagmaat binnendeuren (behalve m.k.) 850x2300 (vrije doorgang indien de deur 90 graden open staat)
14. Vochtwerendheid vlgs afdeling 3.5 BB

brandveiligheid

niet-ioniserende rookmelder conform NEN 2555: 2008	● RM
30/ 60 minuten weerstand tegen branddoorslag en brandoverslag, conform NEN 6068: 2011	- · - · - · -
30/ 60 minuten brandwerende wand, conform NEN 6068: 2011	—|30/ 60
30 minuten weerstand tegen branddoorslag en brandoverslag, conform NEN 6068: 2011	——×

U mag alle tekeningen en teksten voor niet- commercieel gebruik overnemen, citeren en in enkelvoud kopiëren. Wees echter open & eertijk. Vermeld altijd de bron: Architom architecten

KLEUR- EN MATERIAALSTAAT		
onderdeel	materiaal	kleur
gevelmetselwerk	baksteen	rood genuanceerd
trasraam	baksteen	antraciet (type: Drachten)
kozijnen	hout	gebroken wit
dak	keramisch F10u	zwart engobe
raamdorpelsteen	raamdorpelsteen	zwart verglaasd
goot	hout	gebroken wit
onderzijde goot	hout	gebroken wit
hemelwaterafvoer	pvc	-

RUIMTESTAAT							
nr	benaming	nr	benaming		nr	benaming	
1.1	verkeersruimte	2.1	verkeersruimte		3.1	onbenoemde ruimte	
1.2	toiletruimte	2.2	verblijfsruimte				
1.3	meterruimte	2.3	verblijfsruimte				
1.4	verblijfsruimte	2.4	bergruimte				
1.5	verblijfsruimte	2.5	verblijfsruimte				
1.6	bergruimte	2.6	badruimte				
1.7	bergruimte						

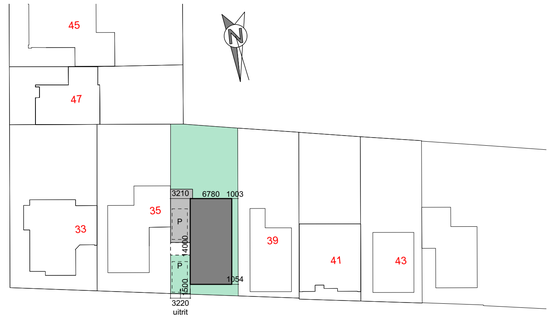

Dr. Van Damstraat

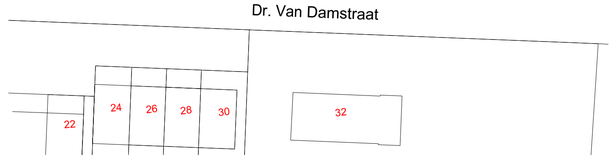

---- situatie ----
kadestrale gemeente: Enschede
sectie: K
nummer: 03656
plan: -
kavel: -
sleuteladres: Dr. van Damstraat
schaal: 1:500

Bouw- en handelsmaatschappij
H.J. Poppink B.V.

status.	Definitief	projectnaam.	Nieuwbouw woning voor de familie Kolkman a.d. Dr. van Damstraat te Enschede
werk.	21-092	onderdeel.	Plattegronden, gevels, doorsnede en situatie
blad.	B01	opdrachtgever.	Bouw en handelsmaatschappij H.J. Poppink B.V. Ootmarsumseweg 228 7666 NC Fleringen

	naam	datum	omschrijving	plotfile
gew A.	RSA	20211122	.	.
gew B.	RSA	20211125	.	.
gew C.	RSA	2021209	.	

afmeting: A-1 (594*840 mm) schaal: 1a100

Op al onze opdrachten is van toepassing: 'De nieuwe Regeling 2011: Rechtsverhouding opdrachtgever-architect, ingenieur en adviseur DNR 2011'.

ARCHITOM architecten
Nijverheidstraat 1
7591 BM Denekamp
T. +31 541 76 90 49
E. info@architom.nl
I. www.architom.nl