

### Bestaande legger.

#### Legenda

- gemaal, vastgesteld
- stuw, vastgesteld
- boerenstuw, vastgesteld
- watergang primair, vastgesteld
- watergang secundair, vastgesteld
- kernzone, vastgesteld
- profiel van vrije ruimte (watersysteem), vastgesteld
- gebied met leggerwijziging

### Leggerwijziging.

#### Legenda

- overkluizing, nieuw
- stuw, vastgesteld
- watergang primair, vastgesteld
- watergang primair, nieuw
- watergang secundair, vastgesteld
- kernzone, vastgesteld
- kernzone, nieuw
- profiel van vrije ruimte (watersysteem), vastgesteld
- profiel van vrije ruimte (watersysteem), nieuw
- gebied met leggerwijziging

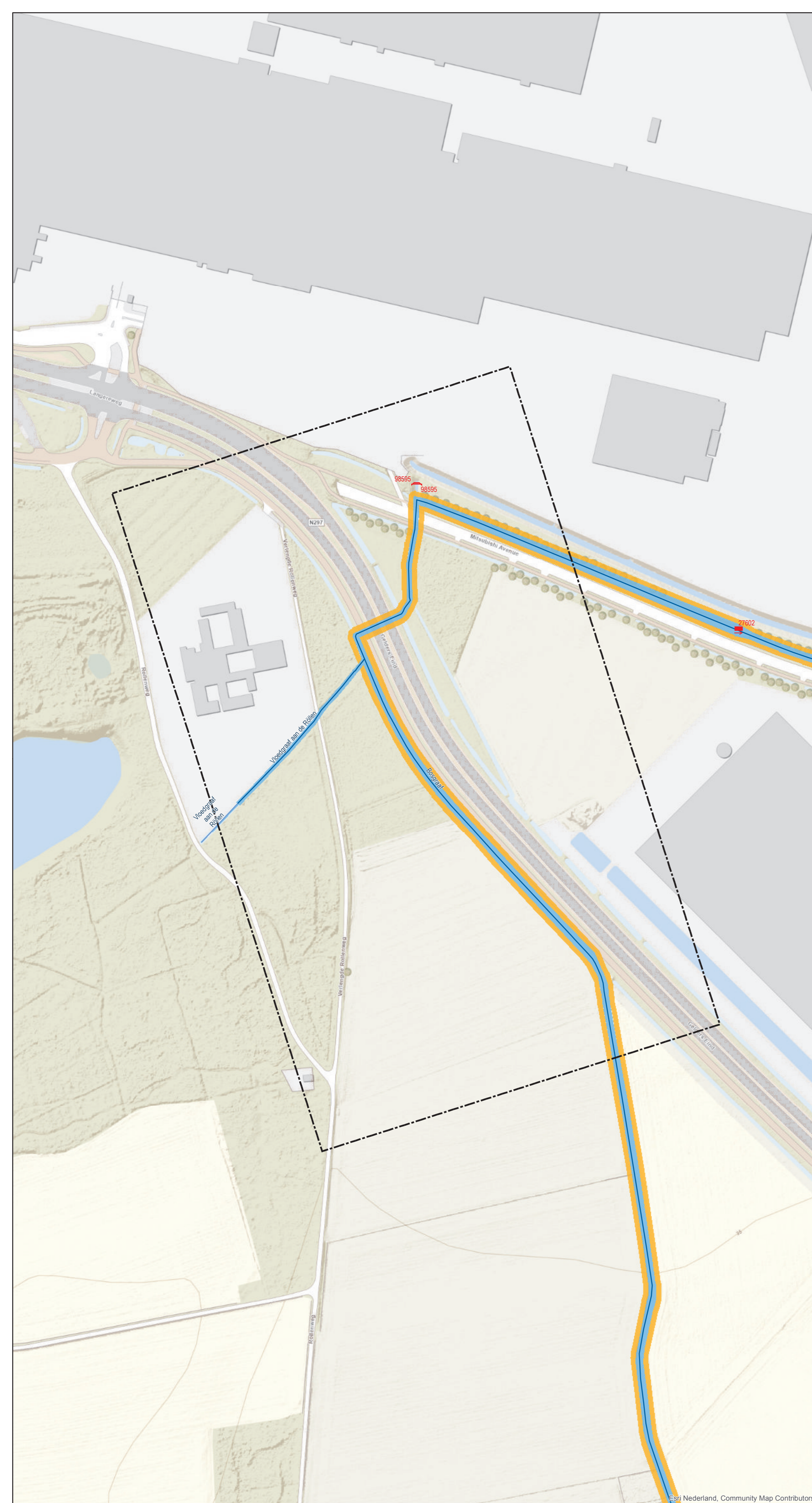

Overzichtskaartje (schaal 1:650.000)

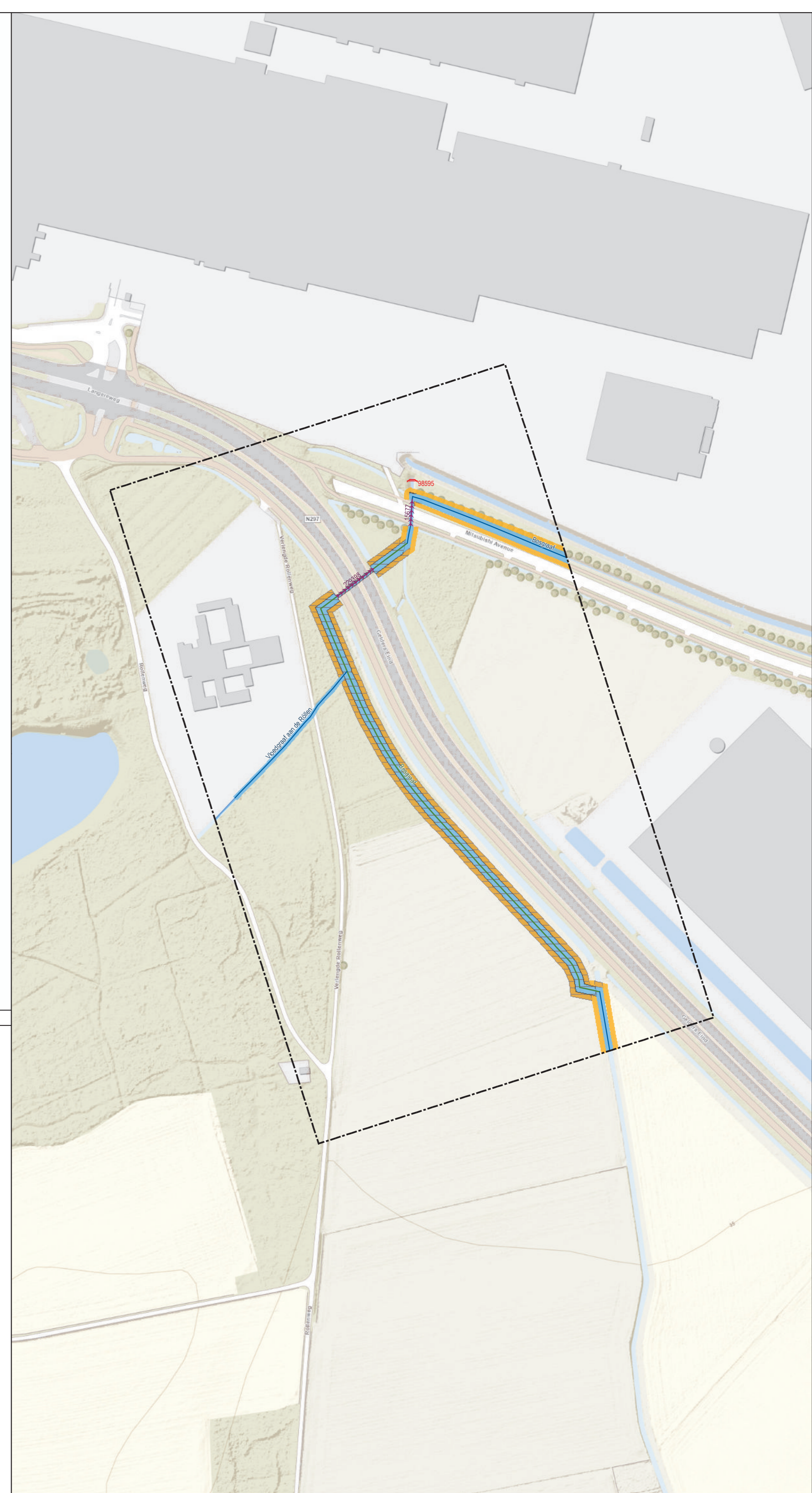
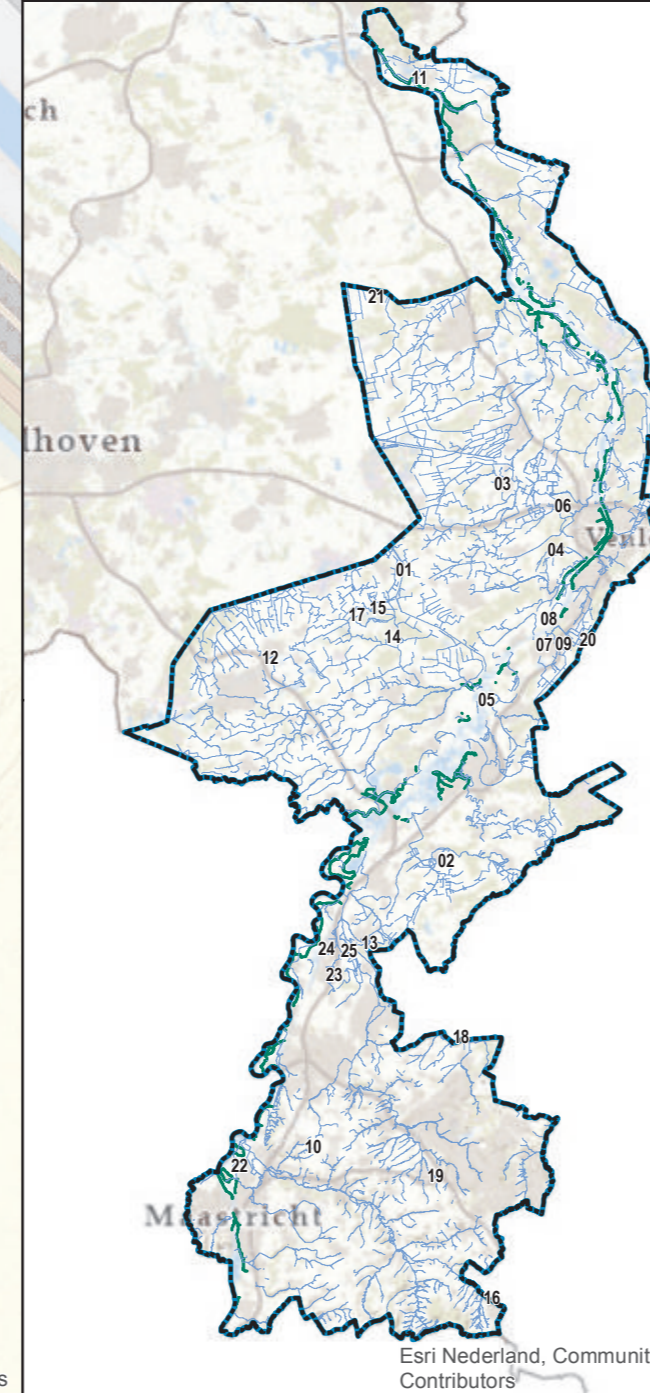

### Leggerwijziging.

Omschrijving leggerwijziging:  
Vergunningsaanvraag uitbreiding VDL Nedcar  
De Bosgraaf

Datum vaststelling:

Get.: 21-09-2021 M.V.

Besluitnr.: 2021-Z3479

Schaal: 1 : 2000

Tek.nr.: 2021-Z3479-L

Blad: 23

Formaat: A1

© Topografische Dienst Kadaster



met de omgeving, voor de omgeving

Postbus 2207 Tel.: 068 - 68 80 100

6540 CC Roermond E: info@waterschaplimburg.nl