





- Bestaande legger.**
- Legenda**
-  watergang primair, vastgesteld
 -  kernzone, vastgesteld
 -  profiel van vrije ruimte (watersysteem), vastgesteld
 -  gebied met leggerwijziging



- Leggerwijziging.**
- Legenda**
-  overkluizing, nieuw
 -  watergang primair, vastgesteld
 -  kernzone, vastgesteld
 -  profiel van vrije ruimte (watersysteem), vastgesteld
 -  gebied met leggerwijziging

Overzichtskaartje (schaal 1:650.000)

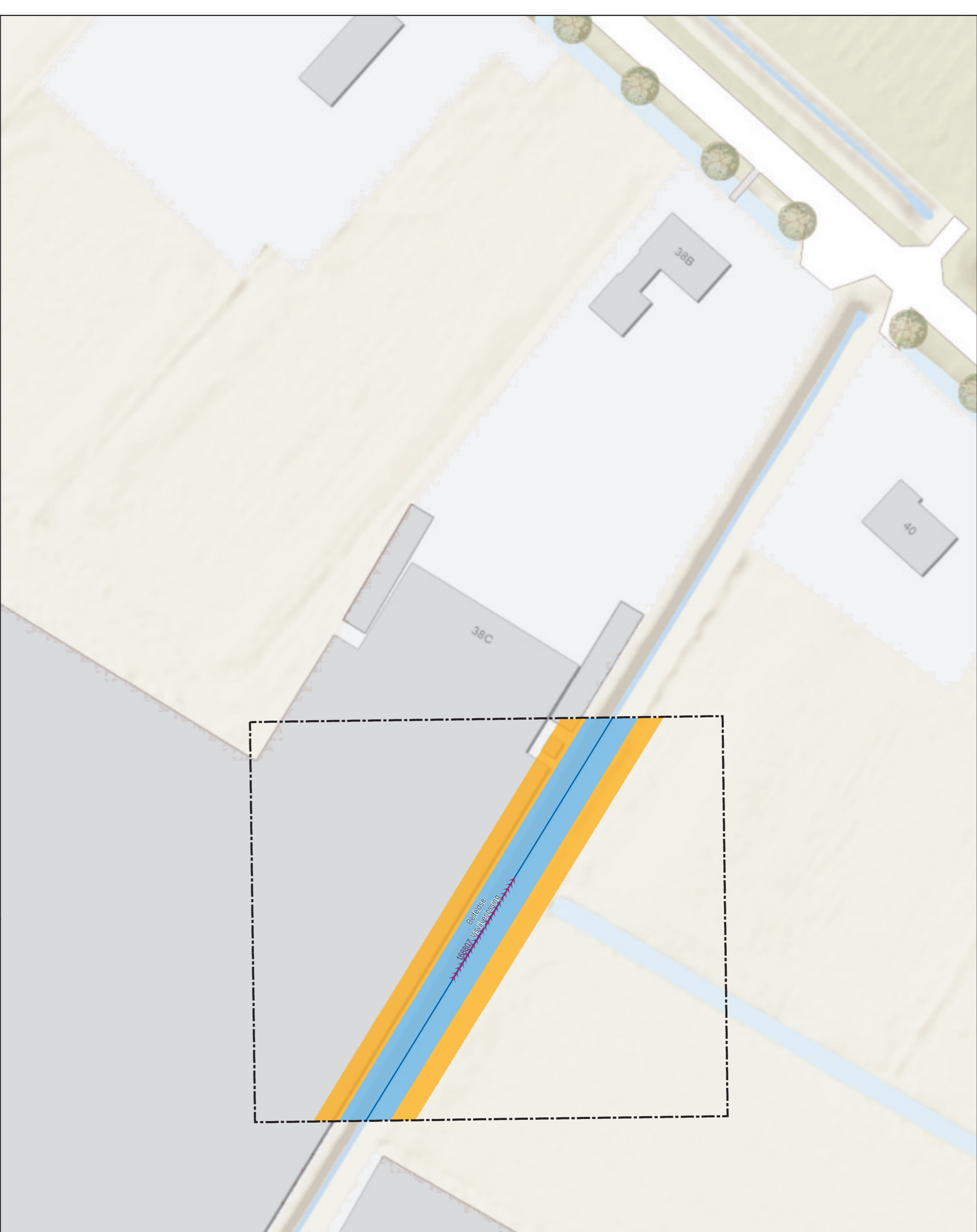
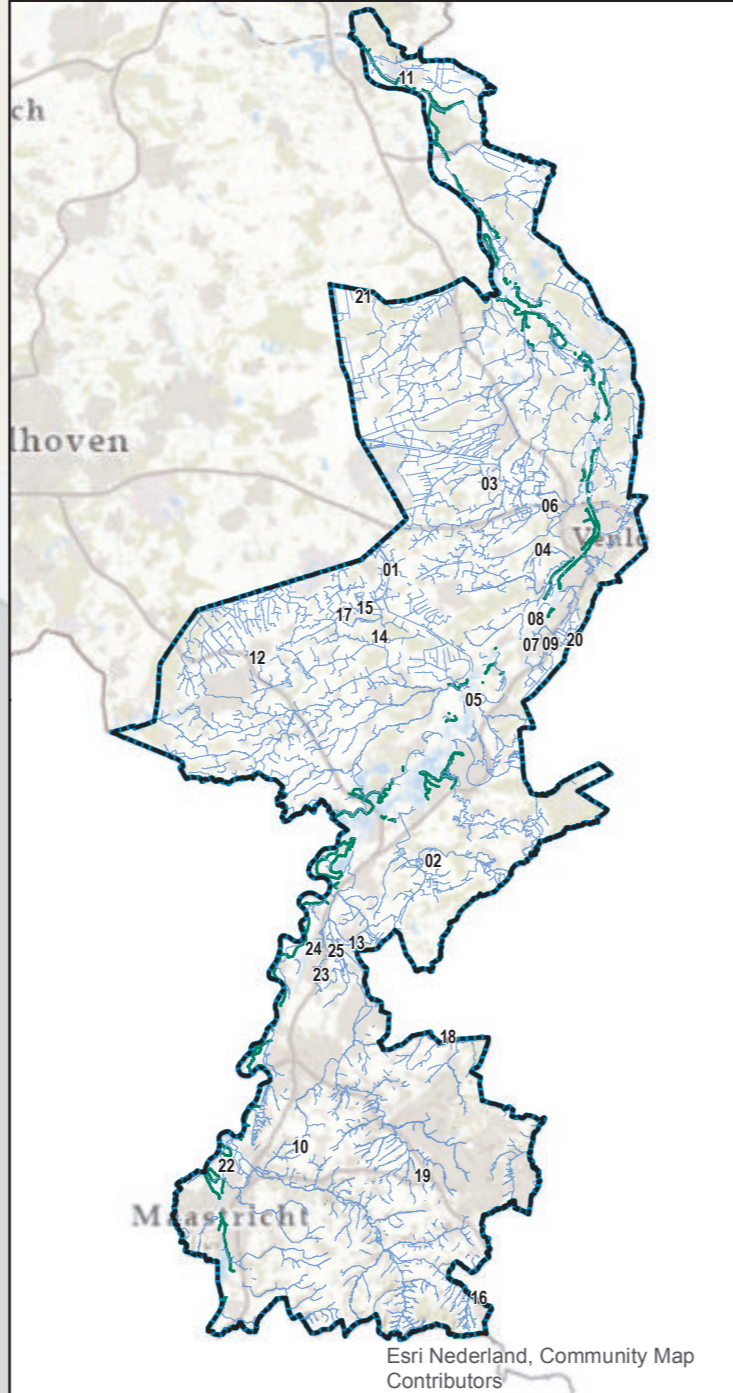

Leggerwijziging.

Omschrijving leggerwijziging:
Bestaande duiker wordt verlengd
Belfeldse Visvijverlossing

Datum vaststelling:
Get.: 27-08-2021 T.A.
Besluitnr.: 2021-Z3479
Schaaal: 1 : 500
Tek.nr.: 2021-Z3479-L
Blad: 20
Formaat: A1

 waterschap
limburg
met de omgeving, voor de omgeving
Postbus 2207 Tel: 068 - 68 90 100
6540 CC Roermond E: info@waterschaplimburg.nl

© Topografische Dienst Kadaster