

Bestaande legger.

Legenda

- overkluizing, vastgesteld
- watergang primair, vastgesteld
- kernzone, vastgesteld
- profiel van vrije ruimte (watersysteem), vastgesteld
- gebied met leggerwijziging

Overzichtskaartje (schaal 1:650.000)

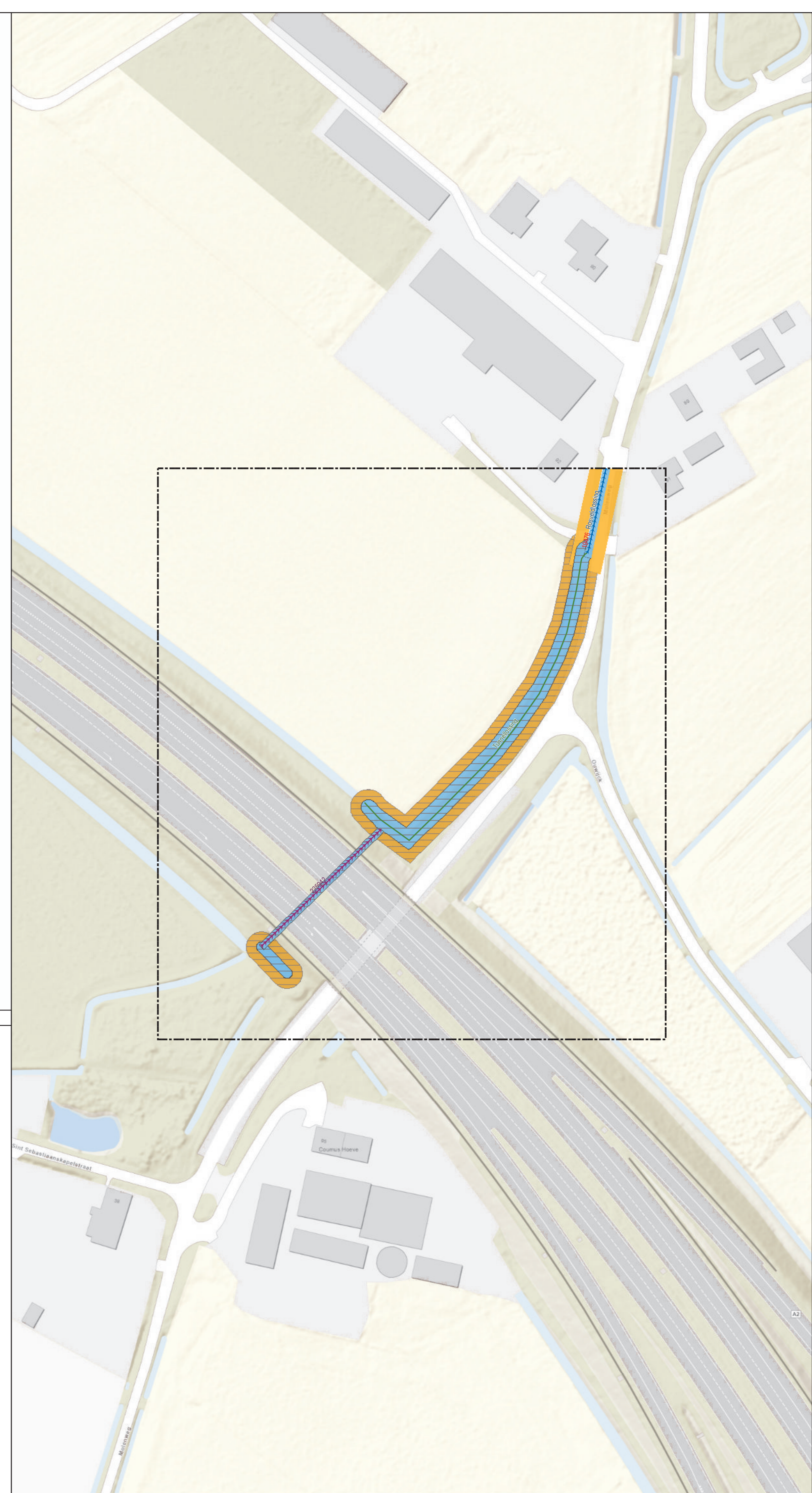
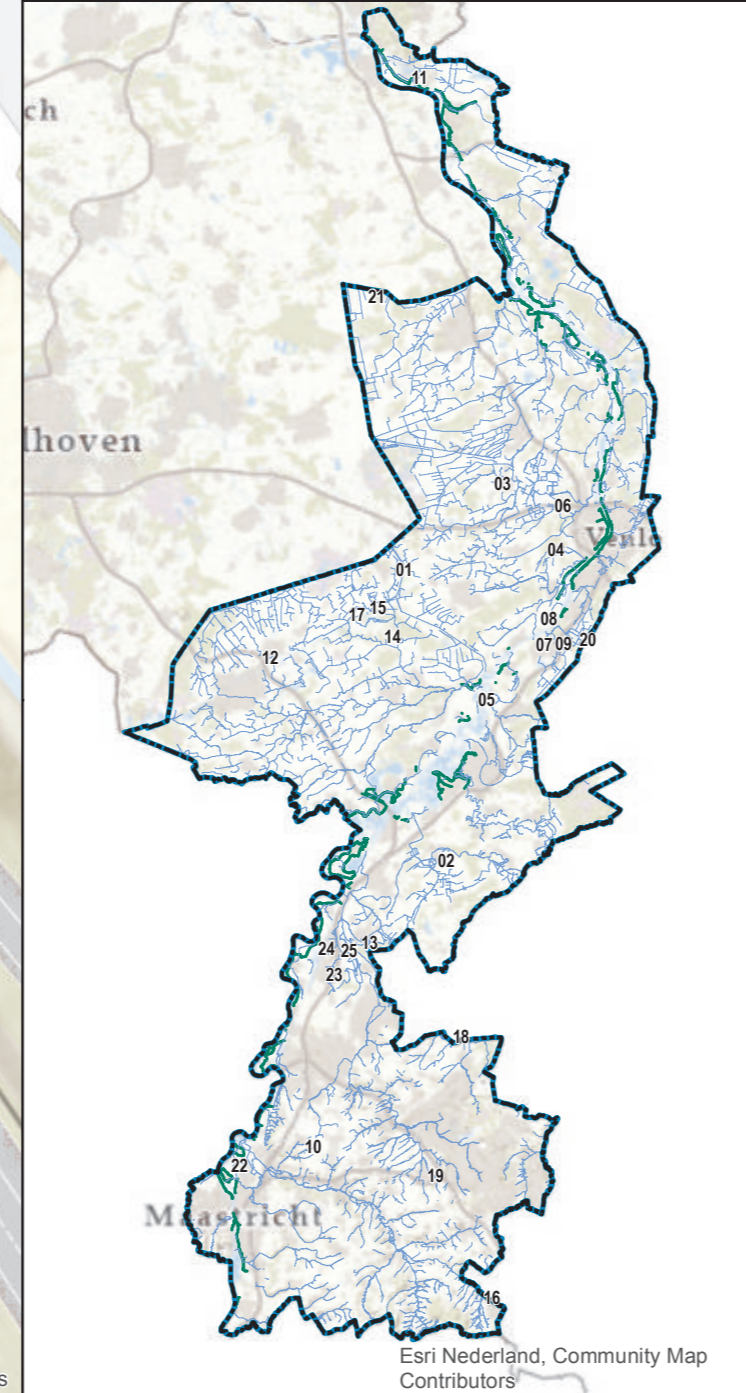

Leggerwijziging.

Legenda

- overkluizing, vastgesteld
- overkluizing, nieuw
- watergang primair, vastgesteld
- watergang primair, nieuw
- kernzone, vastgesteld
- kernzone, nieuw
- profiel van vrije ruimte (watersysteem), vastgesteld
- profiel van vrije ruimte (watersysteem), nieuw
- gebied met leggerwijziging

Leggerwijziging.

Omschrijving leggerwijziging:
 Primaire watergang opnemen op de legger
 Kampershoeke-Noord

Datum vaststelling:

Get.: 25-06-2021 M.V.

Besluitnr.: 2021-Z3479

Schaal: 1 : 1000

Tek.nr.: 2021-Z3479-L

Blad: 12

Formaat: A1



waterschap
 limburg

met de omgeving, voor de omgeving

Postbus 2207 Tel: 068 - 68 90 100
 6240 CC Roermond E: info@waterschaplimburg.nl

© Topografische Dienst Kadaster