

- Bestaande legger.**
- Legenda**
- overkluizing, vastgesteld
 - stuw, vastgesteld
 - boerenstuw, vastgesteld
 - watergang primair, vastgesteld
 - kernzone, vastgesteld
 - kernzone waterkering, vastgesteld
 - beschermingszone waterkering, vastgesteld
 - profiel van vrije ruimte (waterkering), vastgesteld
 - profiel van vrije ruimte (watersysteem), vastgesteld
 - buitenbeschermingszone waterkering, vastgesteld
 - gebied met leggerwijziging

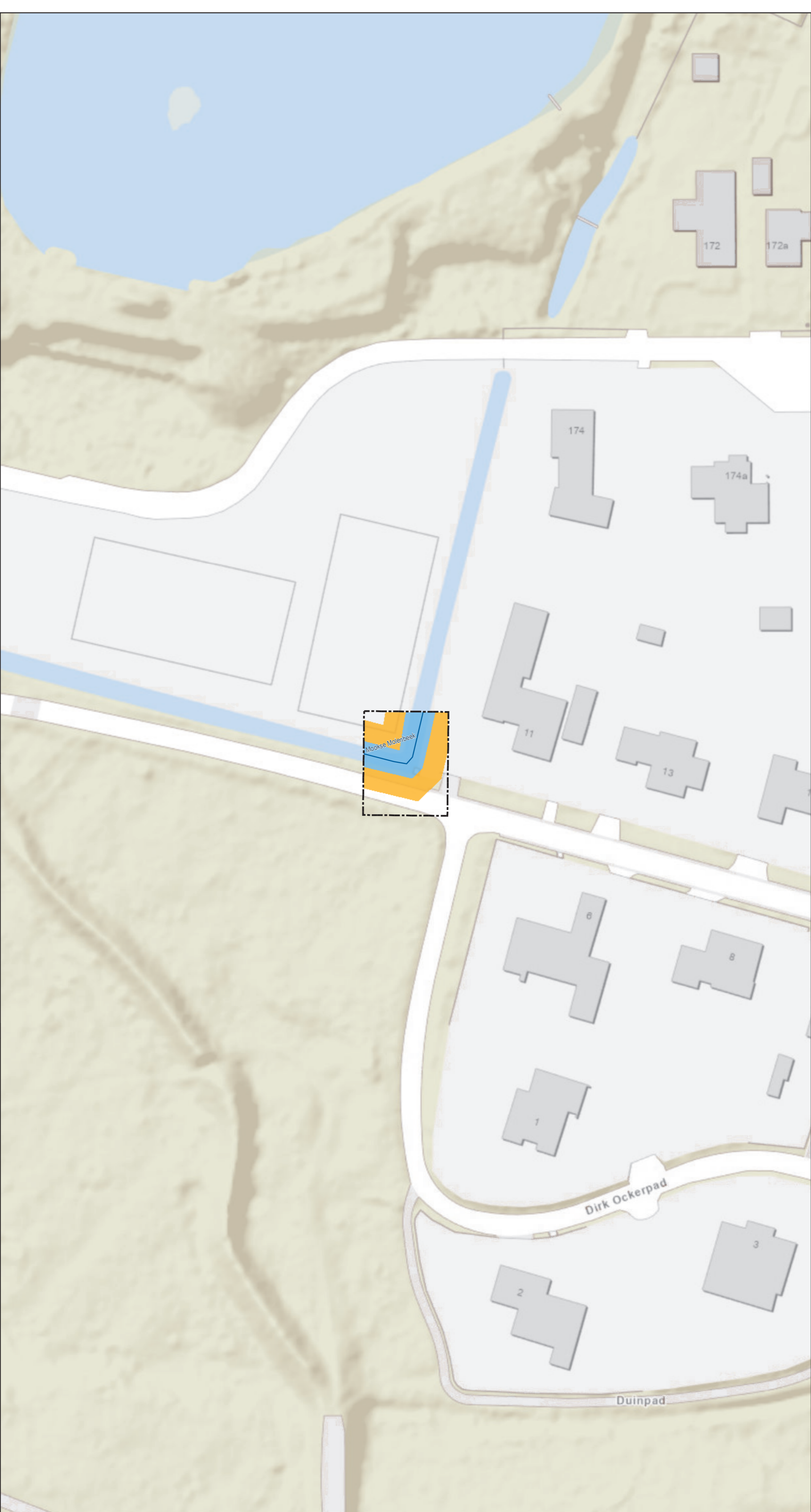
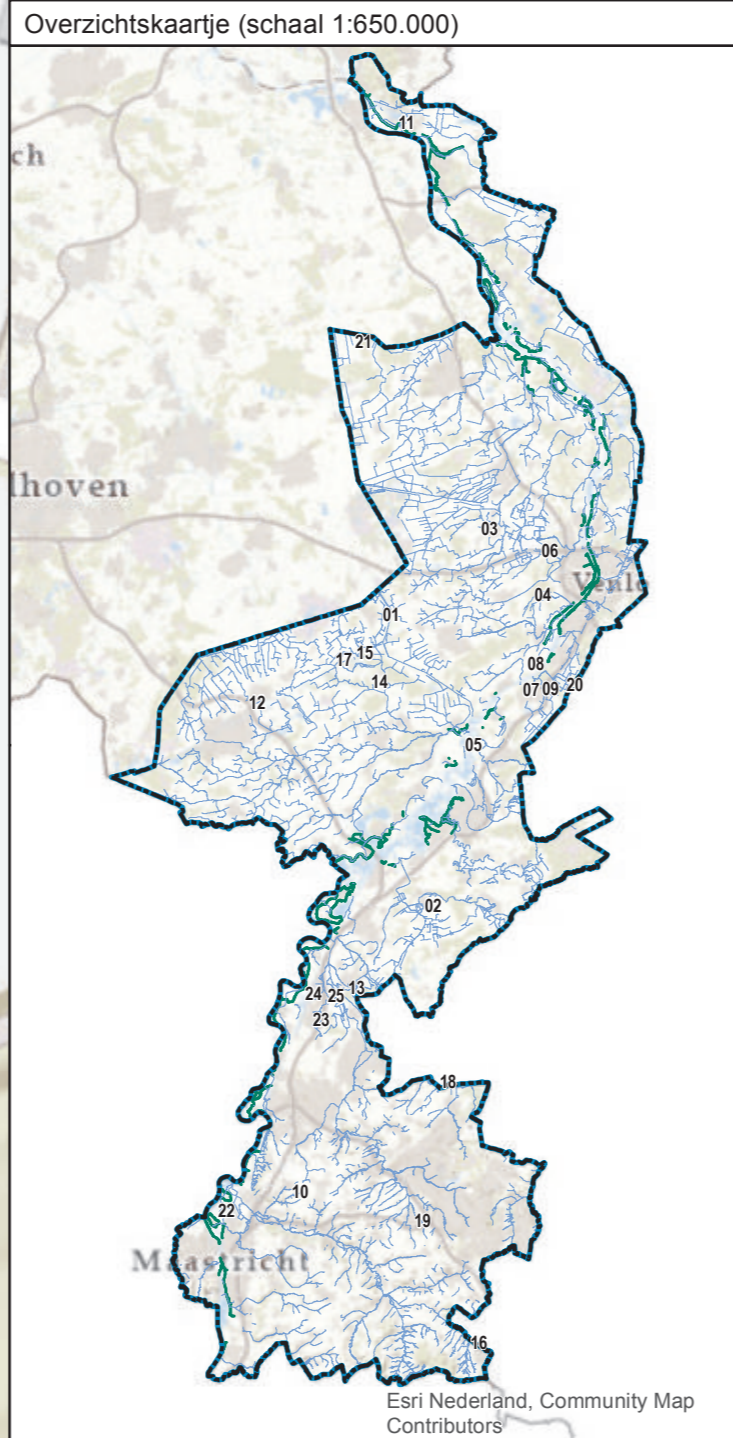

- Leggerwijziging.**
- Legenda**
- watergang primair, vastgesteld
 - kernzone, vastgesteld
 - profiel van vrije ruimte (watersysteem), vastgesteld
 - gebied met leggerwijziging

Leggerwijziging.
 Omschrijving leggerwijziging:
 Stuw verwijderd
 in Mookse Molenbeek
 Datum vaststelling:
 Get.: 23-06-2021 T.A.
 Besluitnr.: 2021-Z3479
 Schaal: 1 : 500
 Tek.nr.: 2021-Z3479-L
 Blad: 11
 Formaat: A1

met de omgeving, voor de omgeving
waterschap
limburg
 Postbus 2207 Tel: 098 - 88 90 100
 6040 CC Roermond E: info@waterschaplimburg.nl

© Topografische Dienst Kadaster