

Bestaande legger.

Legenda

- stuw., vastgesteld
- boerenstuw., vastgesteld
- watergang primair, vastgesteld
- watergang secundair, vastgesteld
- meanderzone, vastgesteld
- kernzone, vastgesteld
- profiel van vrije ruimte (watersysteem), vastgesteld
- gebied met leggerwijziging

Overzichtskaartje (schaal 1:650.000)

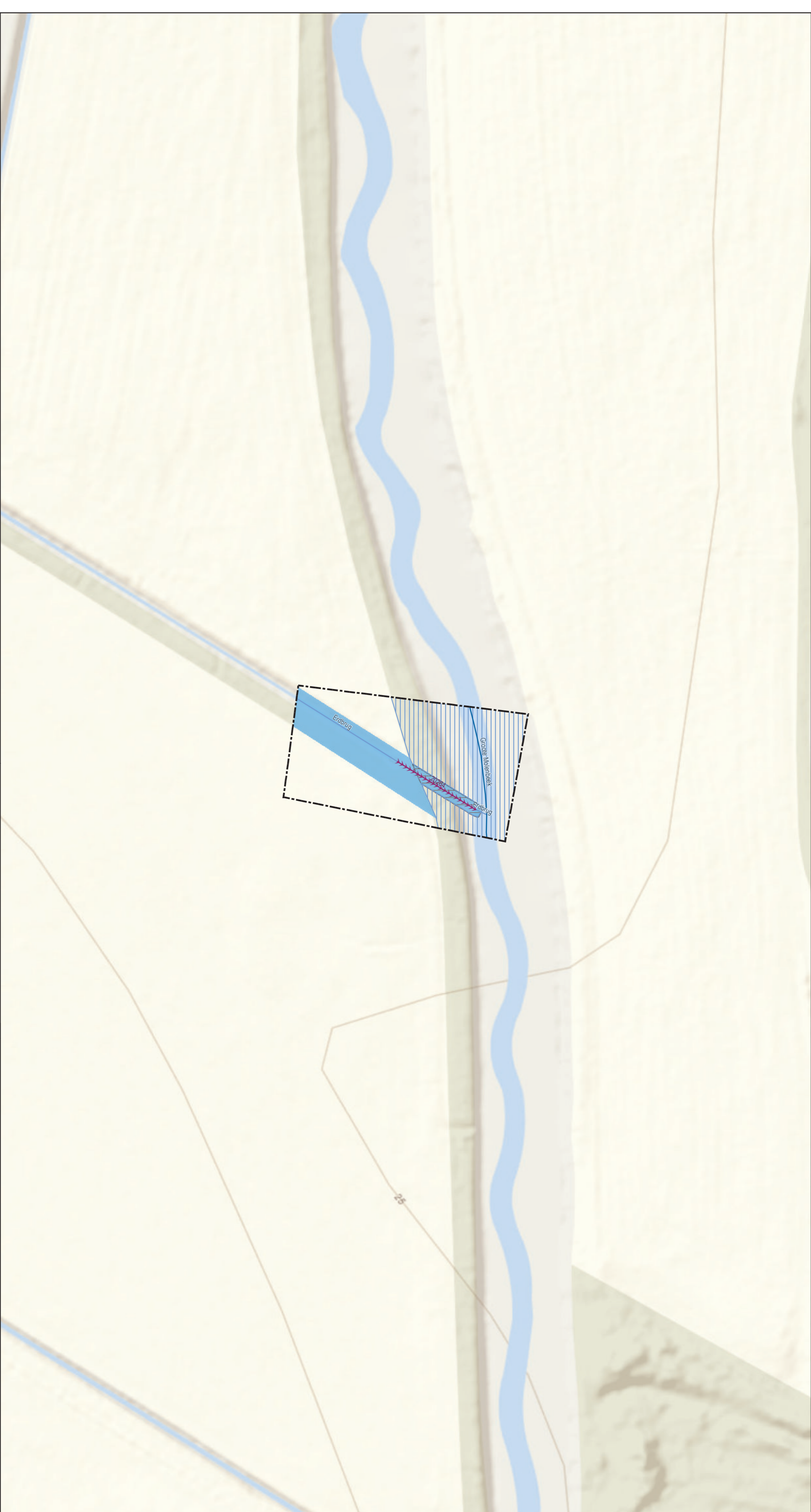
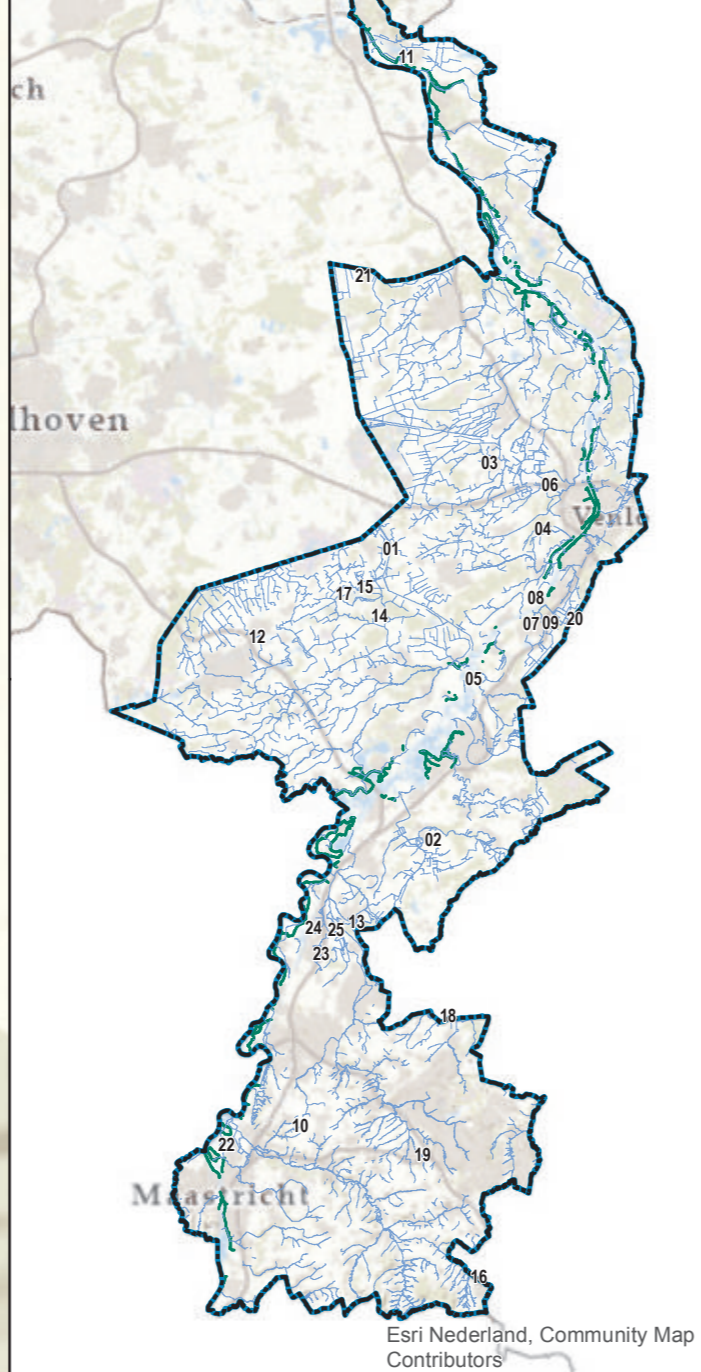

Leggerwijziging.

Legenda

- overkluizing, nieuw
- watergang primair, vastgesteld
- watergang secundair, vastgesteld
- meanderzone, vastgesteld
- kernzone, vastgesteld
- kernzone, nieuw
- gebied met leggerwijziging

Leggerwijziging.

Omschrijving leggerwijziging:
 Stuw 97926 niet meer aanwezig
 N.a.v. Topdeskmelding 21051013

Datum vaststelling:

Get.:	26-05-2021 M.V.
Besluitnr.:	2021-Z3479
Schaal:	1 : 500
Tek.nr.:	2021-Z3479-L
Blad:	03
Formaat:	A1

waterschap
limburg

met de omgeving, voor de omgeving

Postbus 2207 Tel.: 068 - 68 90 100
 6240 CC Roermond E: info@waterschaplimburg.nl