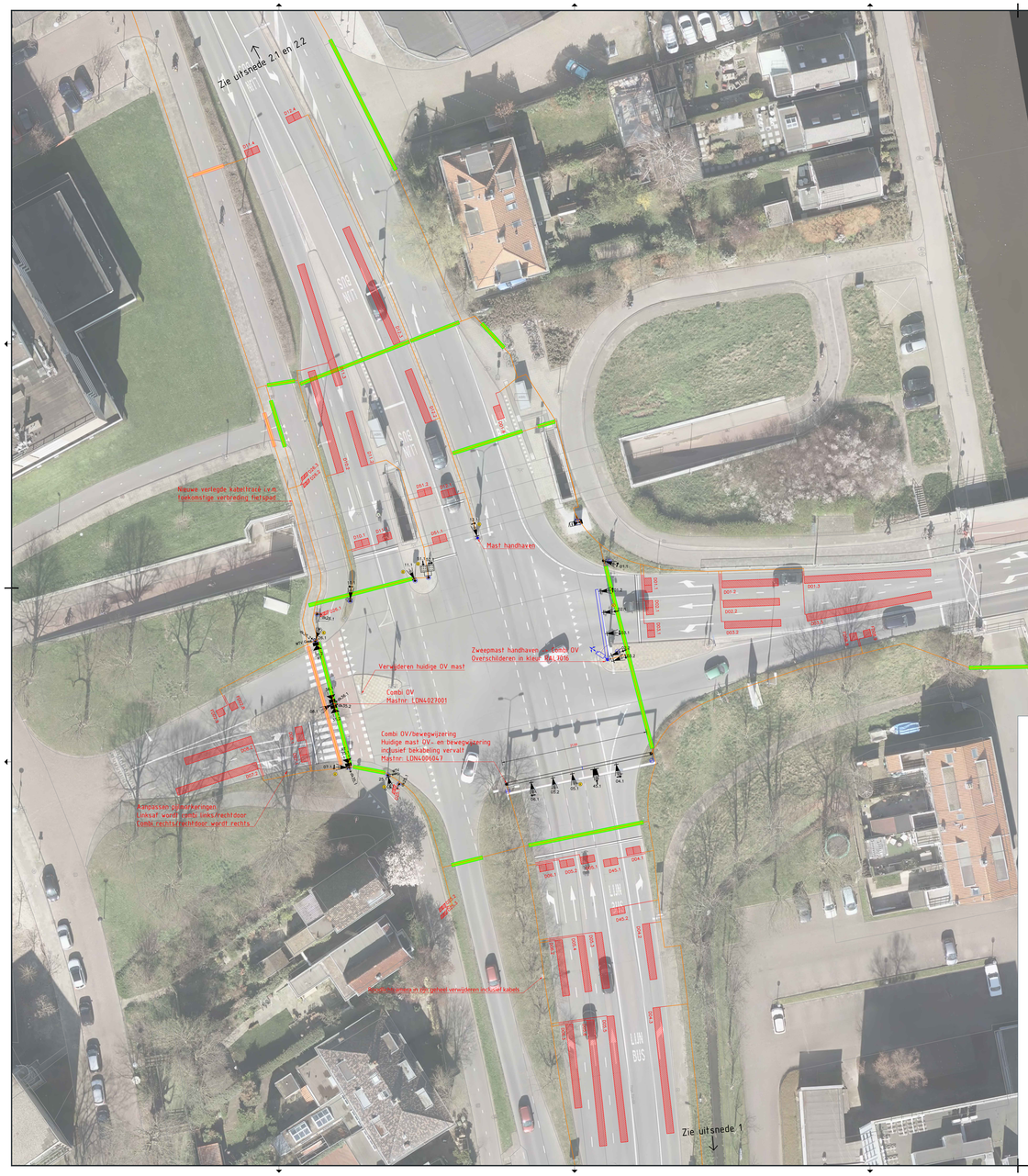

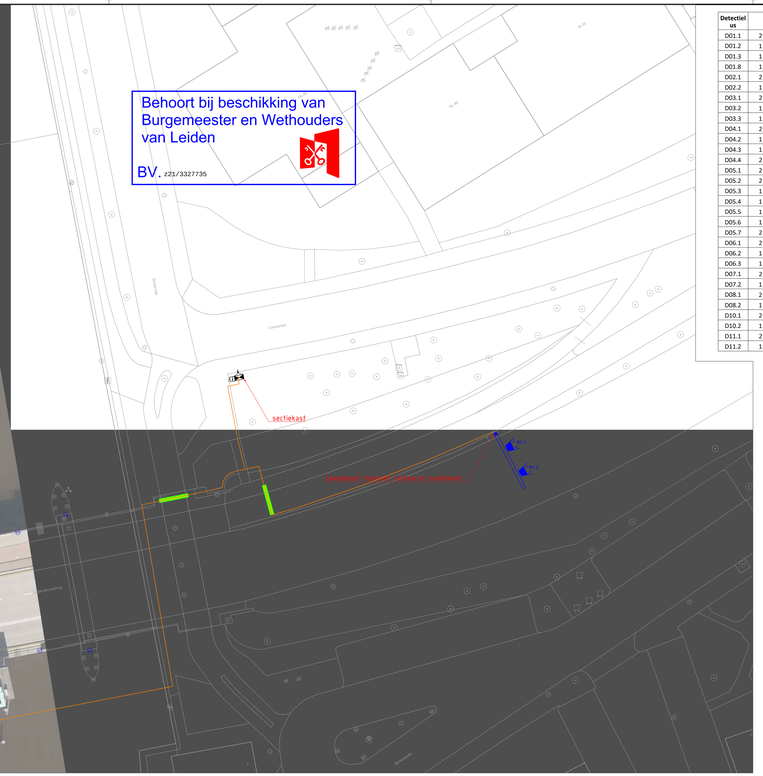

Detectielus	Afmetingen			Afstand stopstreep
D01.1	2	x	1	1
D01.2	1	x	8	12
D01.3	1	x	18	24
D01.8	1	x	2	-34
D02.1	2	x	1	1
D02.2	1	x	8	12
D03.1	2	x	1	1
D03.2	1	x	8	12
D03.3	1	x	18	24
D04.1	2	x	1	1
D04.2	1	x	8	12
D04.3	1	x	18	24
D04.4	2	x	1	60
D05.1	2	x	1	1
D05.2	2	x	1	1
D05.3	1	x	8	12
D05.4	1	x	8	12
D05.5	1	x	18	24
D05.6	1	x	18	24
D05.7	2	x	1	60
D06.1	2	x	1	1
D06.2	1	x	8	12
D06.3	1	x	18	24
D07.1	2	x	1	1
D07.2	1	x	8	8
D08.1	2	x	1	1
D08.2	1	x	12	8
D10.1	2	x	1	1
D10.2	1	x	15	12
D11.1	2	x	1	1
D11.2	1	x	8	12
D11.3	1	x	18	24
D11.4	2	x	1	60
D12.1	2	x	1	1
D12.2	1	x	8	12
D12.3	1	x	18	24
D12.4	2	x	1	60
D25.1	1	x	0.5	0.5
D25.2	1	x	0.5	20
D25.3	1	x	0.5	21
D26.1	1	x	0.5	0.5
D26.2	1	x	0.5	20
D26.3	1	x	0.5	21
D45.1	2	x	1	2
D45.2	2	x	1	9
D51.1	2	x	1	2
D51.2	2	x	1	9
FD02.8	1	x	1	-60
FD02.9	1	x	1	-62
FD04.8	1	x	1	162
FD04.9	1	x	1	164
FD05.10	1	x	1	-135
FD05.11	1	x	1	-137
FD05.8	1	x	1	162
FD05.9	1	x	1	164
FD08.8	1	x	1	78
FD08.9	1	x	1	70
FD11.5	1	x	1	162
FD11.6	1	x	1	164
FD11.8	1	x	1	-106
FD11.9	1	x	1	-108
FD12.5	1	x	1	162
FD12.6	1	x	1	164

Legenda

Bovengronds

- Lantaarn met schild 200mm (bevat 3-2-1-aftellier)
- Lantaarn 200 mm met fietssjabloon
- Voetgangerslantaarn
- Lantaarn 300 mm (twee lichten)
- Buslantaarn 300 mm (R-OOG)
- Donecamera
- Onderlicht met wachtlijdvoorspeller
- Richtingpijl
- Drukknop met wachtsignaal
- RT Rateltikker
- Mast t.b.v. lantaarn
- Drukknopmast
- Uitlegger of portaal met staander
- Verkeersregelautomaat incl. noodshroomvoorziening
- Geel knipperen

Ondergronds

- Kabeltrace
- Bestaande mantelbuis
- Nieuwe mantelbuis
- Detectielus

* Symbolen in blauw blijven gehandhaafd

* Exacte ligging van de mantelbuizen kan afwijken van wat er op deze tekening staat

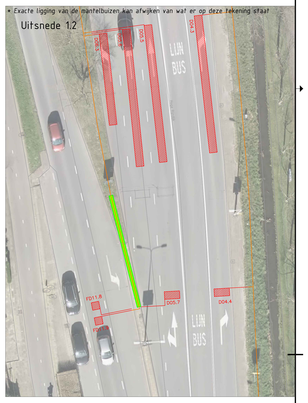

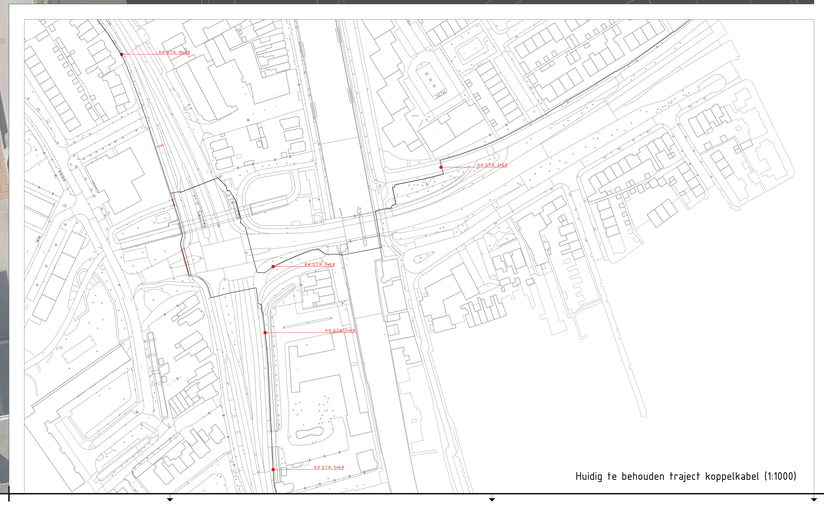

Versie	Datum	Omschrijving	Getekend	Gecontr.
1.2	19-10-2021	Diverse wijzigingen	B. Bakers	S. Bakker
1.0	28-07-2021	Definitief	B. Bakers	S. Bakker
0.8	05-07-2021	Mantelbuizen en fietsuizen verplaatst	B. Bakers	S. Bakker
0.7	24-06-2021	Diverse kleine aanpassingen, fietsuizen toegevoegd	T. de Beer	S. Bakker
0.6	14-06-2021	Koppelkabel tegekleerd	T. de Beer	S. Bakker
0.5	07-06-2021	Toevoegen bekabeling en mantelbuizen	T. de Beer	S. Bakker
0.3	23-04-2021	Aanpassingen n.a.v. tweede overleg	T. de Beer	S. Bakker
0.2	08-04-2021	Aanpassingen n.a.v. eerste overleg	T. de Beer	S. Bakker
0.1	17-03-2021	Eerste uitgave	T. de Beer	

Opdrachtgever
Gemeente Leiden

Project
VRI K311

Onderwerp
Bestekstekening
Hoge Rijndijk - Matlloweg - Persant Snoepweg (Leiderdorpsebrug)

DTV Consultants
Oranjesingel 2
Postbus 3059, 4800 DN Breda
Telefoon (076) 513 66 00
E-mail: info@dtvconsultants.nl
Internet: www.dtvconsultants.nl

projectnummer	200463
tekeningnr.	200463-311
status	definitief
schaal	1:200
format	841x1570
heeft bij	
blad nr.	1 van 1