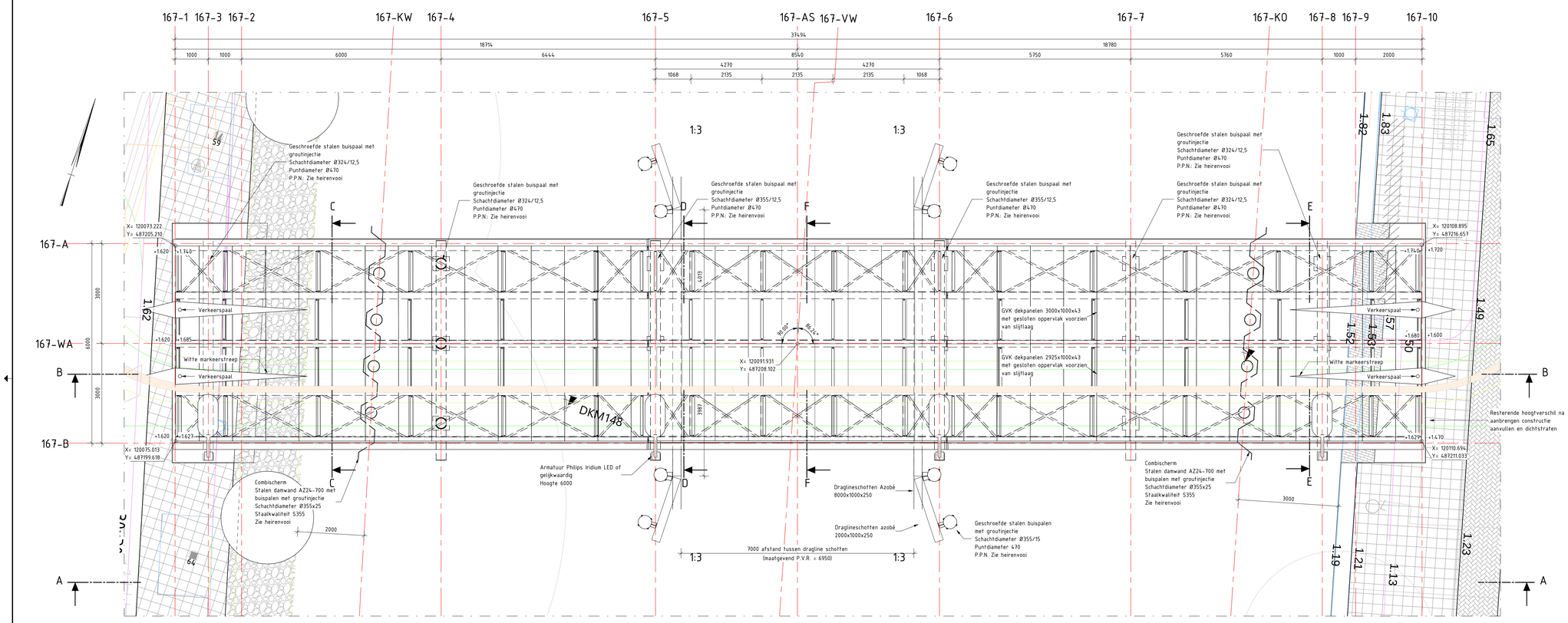

Bovenaanzicht

Schaal: 1 : 50

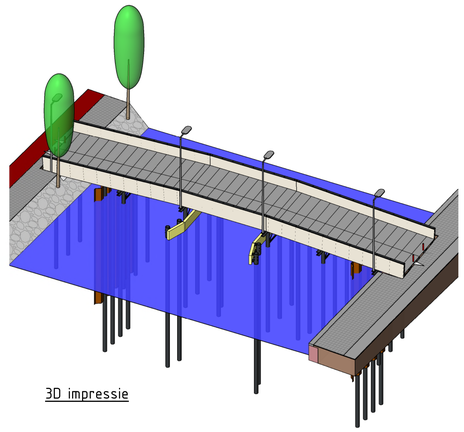

3D impressie

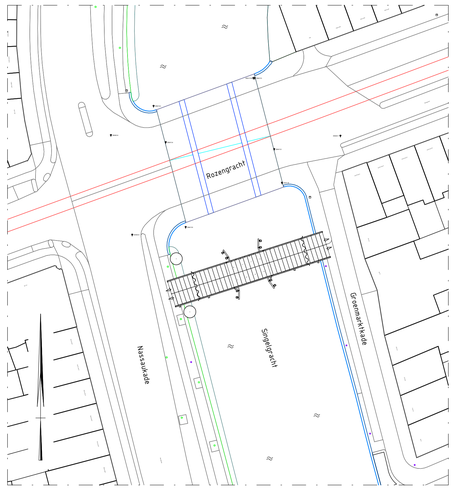

Situatie

Schaal: 1 : 500

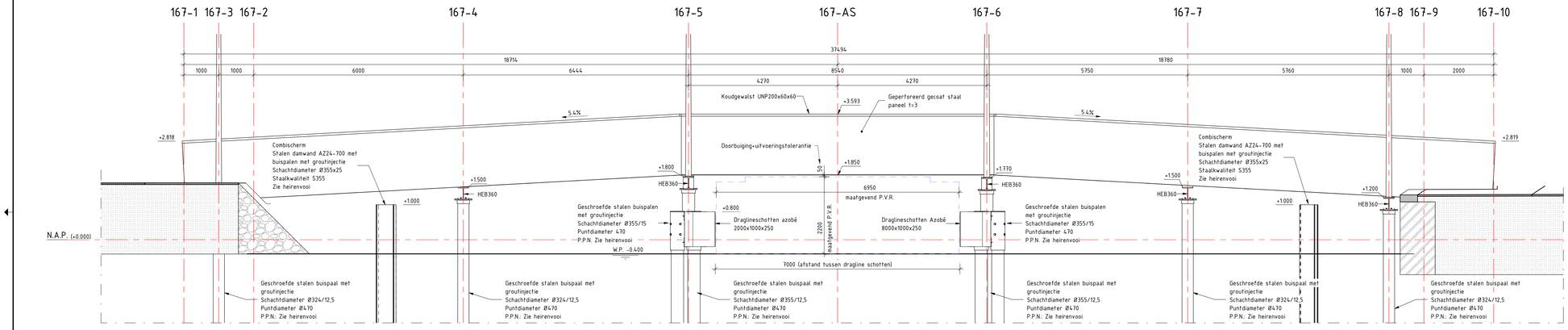

Aanzicht A

Schaal: 1 : 50

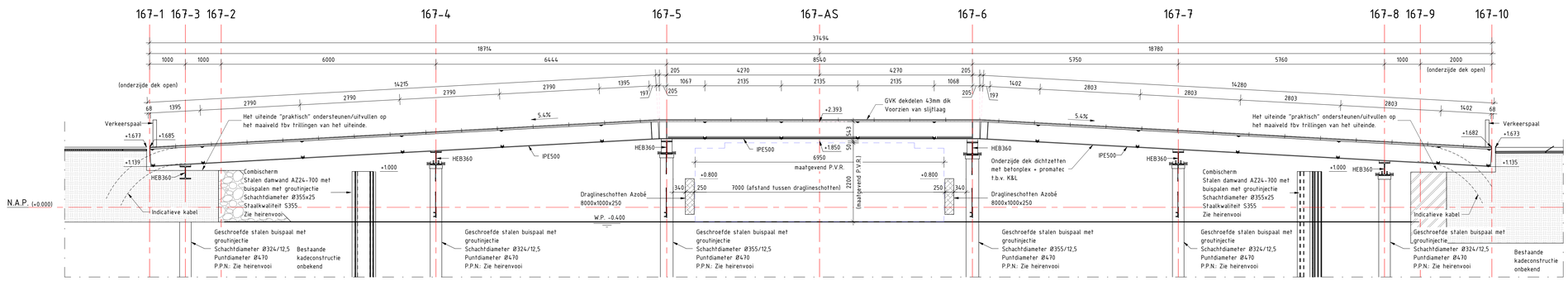

Doorsnede B

Schaal: 1 : 50

Materiaal legenda:

- Gewapend beton
- Prefab beton
- Uitvulblok
- Staal
- Metselwerk
- Grond

Opmerkingen:

- Maten in millimeters tenzij anders aangegeven
- Hoogtematen in meters t.o.v. N.A.P.
- Coordinaten in meters in RD-stelsel
- Maatvoering hoeken in 360 gradensteisel
- AS: constructie-as, VW: vaarweg, KW: kade west, KO: kade oost, WA: wegas
- Bovenste 5 mt van buispalen en damwanden geconserveerd aanbrengen RAL 7021
- Staalkwaliteit S235 (tenzij anders aangegeven)
- Alle stalen liggers, kokers en hoekprofielen v.v. conservering in RAL 7021

Nr.	Datum	Wijziging	Tek.
1.0	18-12-2020	DEFINITIEF	S.V.

DIT PROJECT IS UITGEVOERD MET M.B.V. EERD 3D-MODEL

Opdrachtgever: Gemeente Amsterdam

Projectomschrijving: Engineering hulpbruggen Oranje Loper te Amsterdam

Tekeningomschrijving: Uitvoeringsontwerp Hulpbrug 167A Overzicht, langsaanzicht en -doorsnede

Tekeningnummer: 458011-C-4-1671

Tekenaar: V. v. Westerhoven

Projectleider: S. Krook

Schaal: 1:50

Formaat: A0

Blad in bladen

Status: Definitief

Wijz. nr.: 1.0

www.anteagroup.nl

anteagroup