

Voorgevel

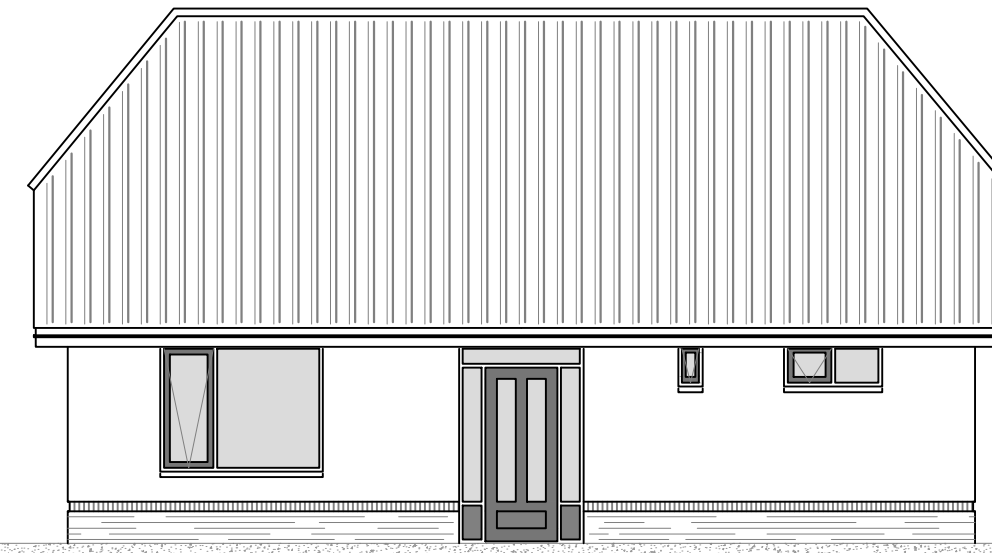

Rechterzijgevel



Achtergevel

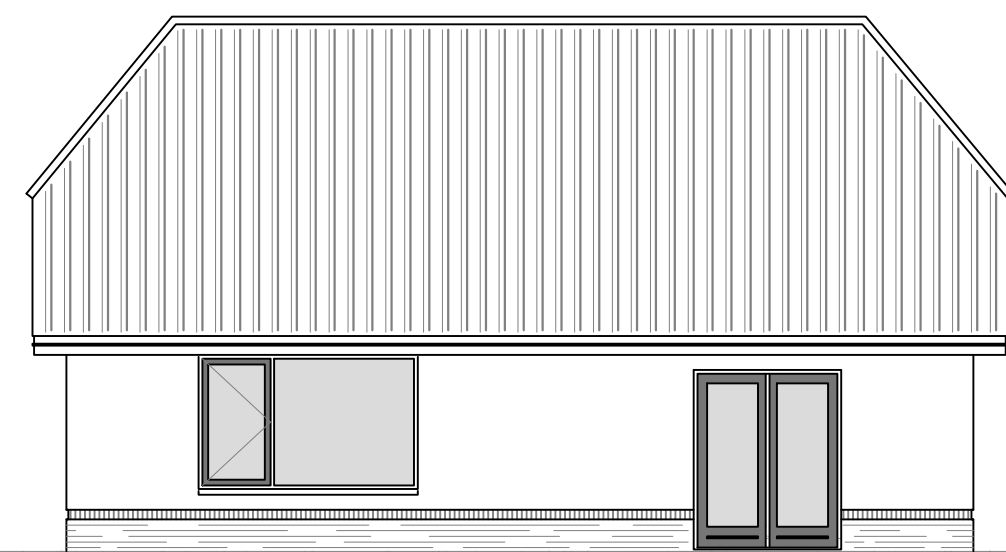

Linkerzijgevel

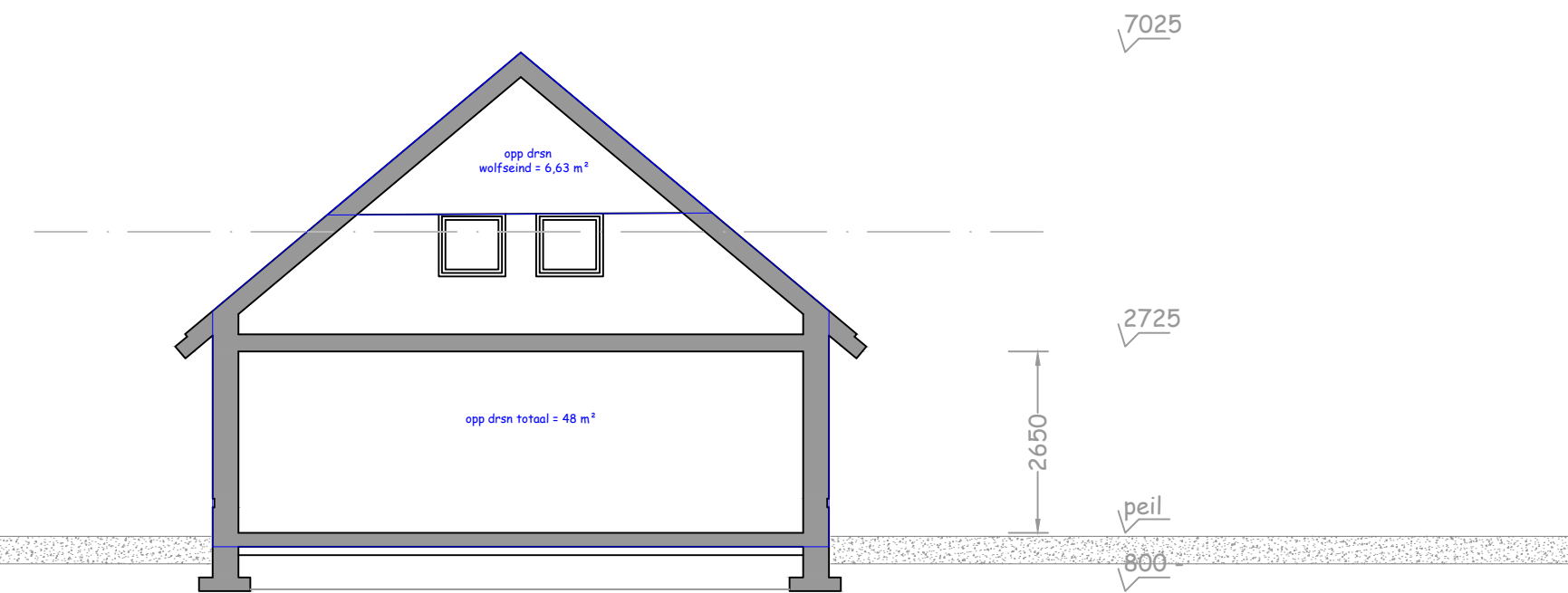

Doorsnede A - A

inhoud woning:  
 opp doorsnede = 48 m<sup>2</sup>  
 hoofdmassa = 12 x 48 = 576 m<sup>3</sup>  
 wolfseinden => 2 x (6,63 x 1,475) : 4 = - 4,9 m<sup>3</sup>  
 totaal = 571,1 m<sup>3</sup>

Materialen/kleuren

plint/rollaag	gevelsteen	donkerrood
gevels	gevelsteen	rood nuance
kozijnen	meranti	wit RAL 9010
ramen/deuren	merbau	antraciet
goten/boeidelen	tricya	steengrijs
dakbedekking	keramische pan	antraciet gesmoord



Situatie

Kadastraal bekend gemeente Voorthuizen  
 Sectie A nummer 3572 en 3573  
 Schaal 1 : 1000



Plattegrond

=> de weerstandsklasse voor inbraakwerendheid van de diverse gevelelementen is tenminste 2  
 => de elektrische installatie voldoet aan NEN 1010  
 => de woning wordt niet voorzien van gasinstallatie  
 => de drinkwaterinstallatie voldoet aan NEN 1006

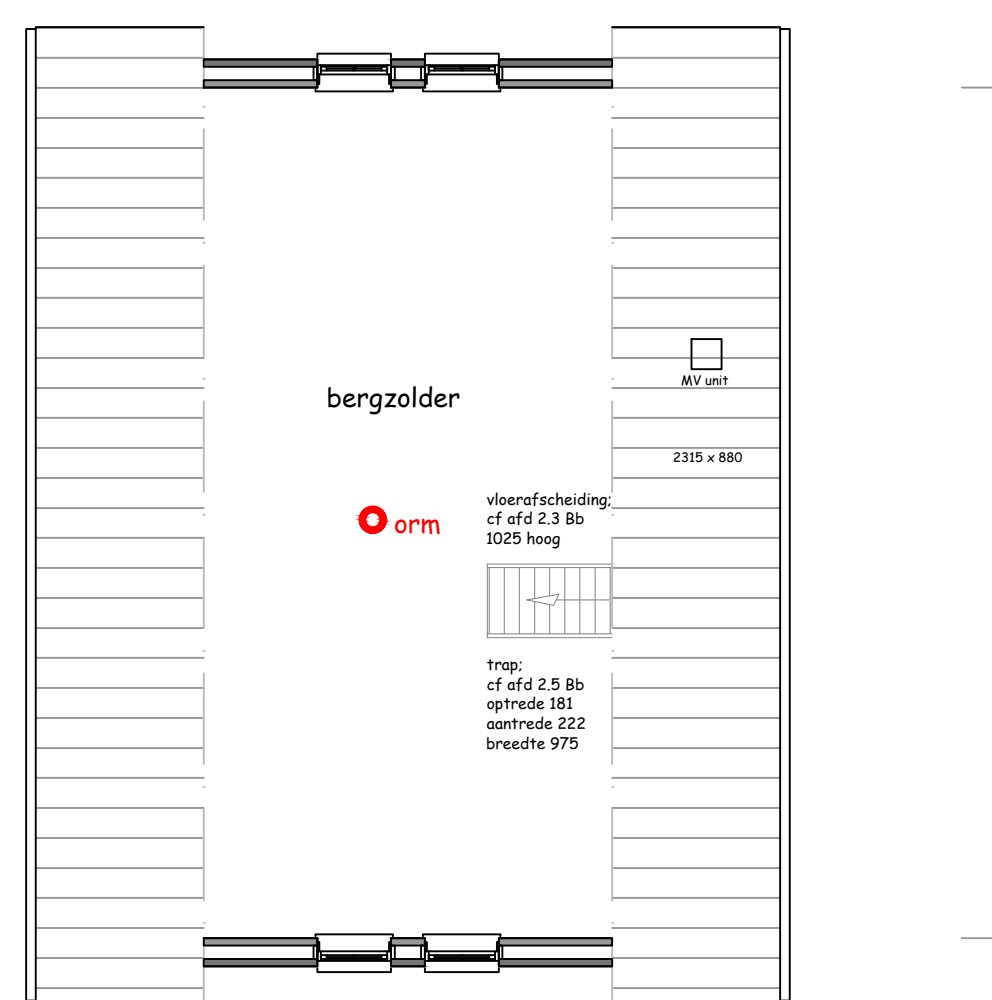

Verdieping

- + Verbandtrommel
- o orm Optische rookmelder lichtnet (gekoppeld)
- x → Vluchtroute in meters

De statische berekeningen worden op aanvraag tenminste drie weken voor de aanvang van de werkzaamheden ter goedkeuring aangeleverd.  
 Met betrekking tot de constructieve bouwlementen zijn de opgaven van de constructeur als bindend aan te merken !!!  
 Maten dienen in het werk te worden gecontroleerd.



Van Breugelplantsoen 83  
 3771 WN Barneveld  
 0342 420 737  
 06 41 938567  
 www.oramba.nl  
 advies@oramba.nl

opdrachtgever	de heer B. Ham Hooglandseweg 19 3864 PV Nijkerkerveen	schaal	1 : 100
werk	verzoek planherziening	project	020-HZ-02
		datum	24 november 2020
		tekening	Wabo-aanvraag (1)