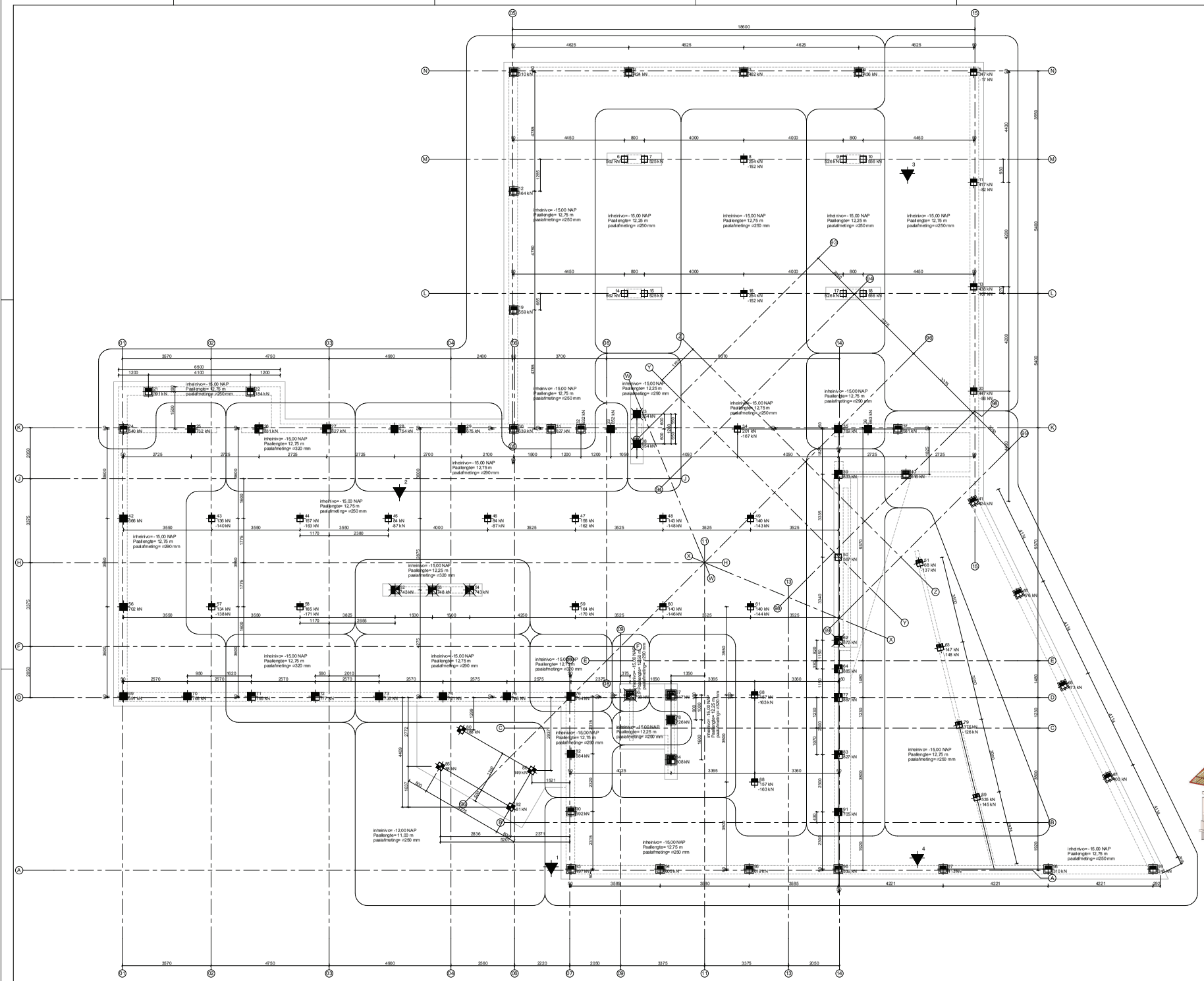

Paaldetail prefab betonnen paal

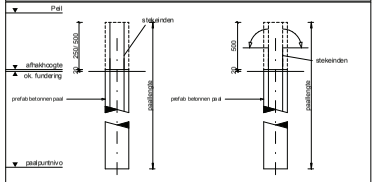

ALGEMEEN:

-geschiviseerd wordt om alle palen te kalenderen.

Heirenvooi

sondering, volgens
Opdracht nr.: 115947 (van Dijk Geo- en Milieutechniek b.v.)
en opgenomen in berekening

Aanname: Pal = 0,80 - NAP (zie ook sondeerrapport in berekening.)

paal fundatieoverzicht prefab betonnen paal

aantal	symbool	omschrijving	stekken	steklengte	afwerkhoogte tov pal	bruto paallengte	inkorpelengte paal	pal tov NAP	inheidiepte tov NAP
4		ø250		250	-0,65 m	10,80 m	11,00 m	-0,80 m	-12,00 m
9		ø250		500	-2,48 m	12,22 m	12,25 m	-0,80 m	-15,00 m
25		ø250	4ø16	500	-2,18 m	12,52 m	12,75 m	-0,80 m	-15,00 m
26		ø250		500	-2,18 m	12,52 m	12,75 m	-0,80 m	-15,00 m
1		ø290		500	-2,55 m	12,15 m	12,25 m	-0,80 m	-15,00 m
2		ø290		500	-2,48 m	12,22 m	12,25 m	-0,80 m	-15,00 m
1		ø290		500	-2,25 m	12,45 m	12,50 m	-0,80 m	-15,00 m
15		ø290		500	-2,18 m	12,52 m	12,75 m	-0,80 m	-15,00 m
2		ø320		500	-2,55 m	12,15 m	12,25 m	-0,80 m	-15,00 m
4		ø320		500	-2,48 m	12,22 m	12,25 m	-0,80 m	-15,00 m
9		ø320		500	-2,18 m	12,52 m	12,75 m	-0,80 m	-15,00 m
98									

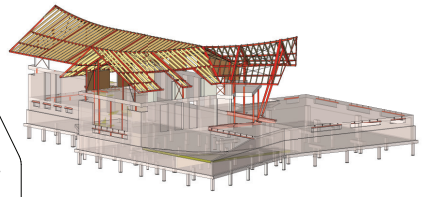

WERKTEKENING

Project:	Restaurant met Bedrijfswoning Noordse Dorpsweg 2 te Noorden
Ontwerp:	Nico van den Berg
Aannemer:	
Principaal:	J.H. van Kleef
Onderdeel:	Palenplan
schaal: 1:50	gct.: H. de Jong — formaat: A0
datum: 14-12-2020	gez.: L. Brak — B2-005 10/10/11

wijz.	datum:
A	08-02-2021

BRAK & EIJLERS
adviezen voor bouwconstructies b.v.
Hoge Gouwe 77
Gouda 2801 LC
telefoon (0182) 51 31 92
e-mail info@brakeijlers.nl

Prj.nr.: 20-6655
Tek.nr.: W1

deze tekening is eigendom van adviezen voor bouwconstructies Brak & Eijlers b.v.
zonder schriftelijke toestemming mag hij noch voor gebruikt, gekopieerd, gebeeldt of openbaar gemaakt worden.

Palenplan
1 : 50