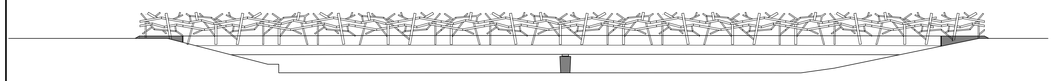

AANZICHT A-A
SCHAAL 1:100

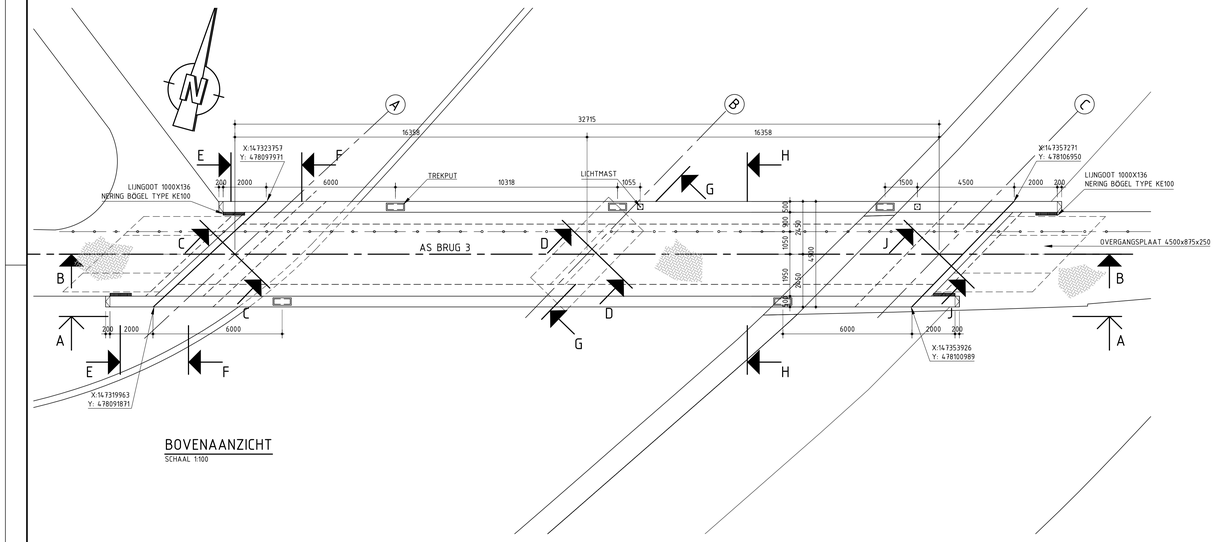

BOVENAANZICHT
SCHAAL 1:100

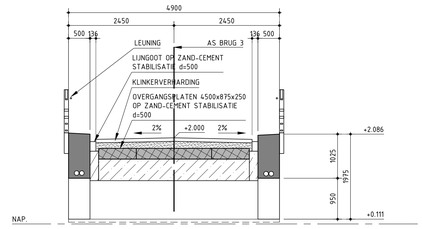

DOORSNEDE E-E
SCHAAL 1:50

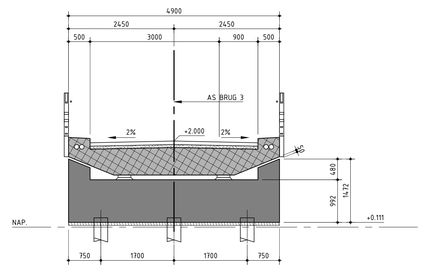

DOORSNEDE F-F
SCHAAL 1:50

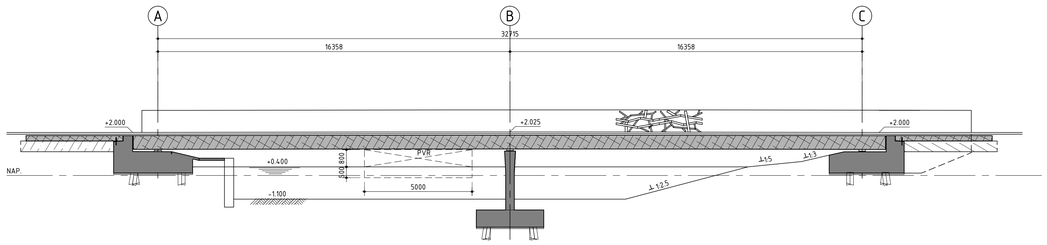

DOORSNEDE B-B
SCHAAL 1:100
LEUNING INDICATIEF WEERGEGEVEN

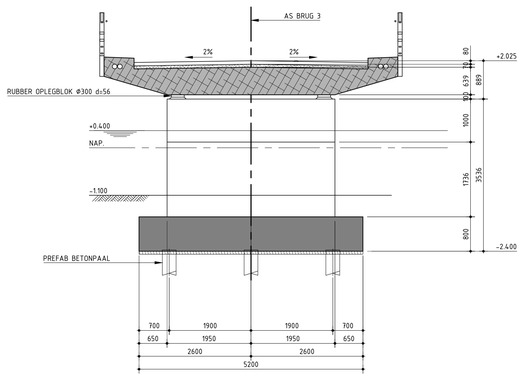

DOORSNEDE G-G
SCHAAL 150
DEK INDICATIEF WEERGEGEVEN

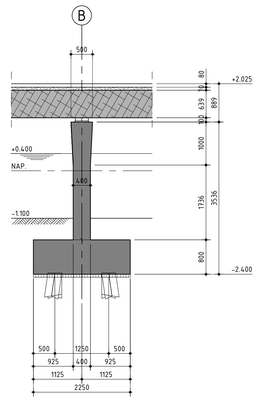

DOORSNEDE D-D
SCHAAL 150

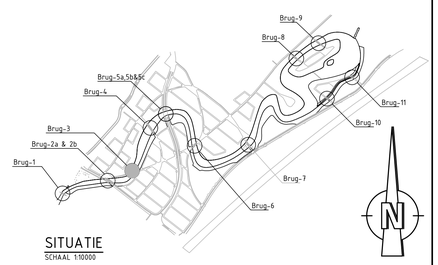

SITUATIE
SCHAAL 1:10000

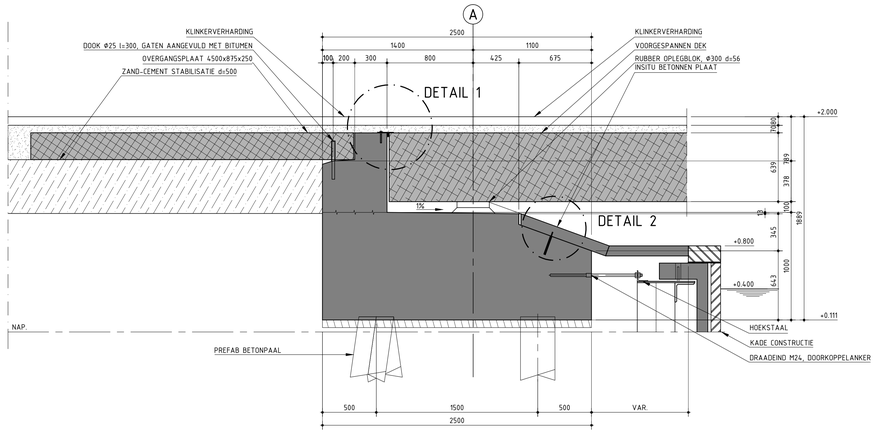

DOORSNEDE C-C
SCHAAL 1:20

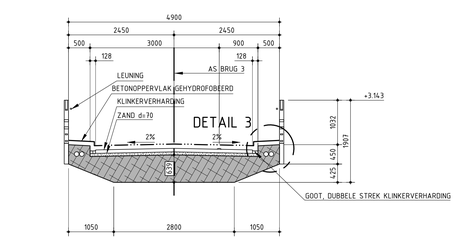

DOORSNEDE H-H
SCHAAL 150

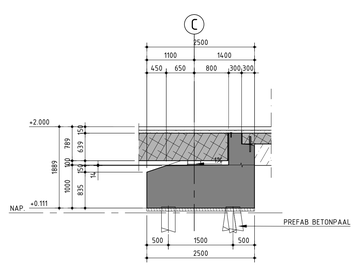

DOORSNEDE J-J
SCHAAL 150

AFWERKSTAAT

- ALLE IN HET ZICHT NIEUWE BETONNEN ONDERDELEN VAN DE BRUGGEN ZIJN, TOT 3 METER VANAF HET AANGRENZENDE BETREEDBARE OPPERVLAK, VOORZIEN VAN EEN ANTIGRAFFITI COATING OP BASIS VAN PLANTAARDIGE POLY-SACHARIDEN
- BRUGDEK EN SCHAMPWANTEN AAN DE BOVENKANT GEHYDROFOBEERD
- INSITU BETON UITGEVOERD IN SCHOONBETON CONFORM CUR AANBEVELING 100, BEOORDELINGSKLASSE B-1,
- BRUGDEKKEN UITGEVOERD IN BETONKLEUR OVEREENKOMSTIG KLEURENNDICATIE RAL 7001.
- TUSSENSTEUNPUNTEN UITGEVOERD IN BETONKLEUR OVEREENKOMSTIG KLEURENNDICATIE RAL 7043.
- HET BETON VAN DE TUSSENSTEUNPUNTEN OP KLEUR GEBRACHT DOOR TOEPASSING VAN KLEURPIGMENTEN.
- KOREVAAR GEBAKKEN KLINKERVERHARDING, SCHIPPERSWAARD ROOD, KEPERVERBAND, DIKFORMAAT 199x65x85mm, VERHARDINGSRICHTING HAAKS OP BRUGRICHTING OPGEZET.
- KOREVAAR GEBAKKEN KLINKERVERHARDING, SCHIPPERSWAARD ROOD, HALFSTEENSVERBAND TER AANDUIDING LOOPSTROOK, DIKFORMAAT 199x65x85mm.
- WERKVLOEREN DIK 70 mm
- OVERGANGSPLATEN AAN DE BOVENZIJDE GEHYDROFOBEERD

BIJBEHORENDE TEKENINGEN

1172-AB-2031 BRUG 3, DETAILS
1172-AB-2032 BRUG 3, PALENPLAN

OPMERKINGEN

MATEN IN mm
HOOGTEMAATVOERING IN m
HOEKEN IN DECIMAAL STELSEL (360°)
COÖRDINATEN IN mm, WEERGEGEVEN IN RD STELSEL

LEGENDA

- GEWAPEND BETON
- PREFAB BETON
- VOORGESPANNEN BETON
- KLINKER VERHARDING
- ZAND-CEMENT STABILISATIE
- ZAND
- METSELWERK
- NATUURSTEEN
- GEHYDROFOBEERD

AANNEMINGSMAATSCHAPPIJ VOBI B.V.
BLARICUMMERMEENT

AS BUILT
BRUG 3
BOVENAANZICHT EN DOORSNEDEN

F		
E		
D		
C		
B		
A		
0 20-09-2013	Revisie	
	Wijzigingen	
Getekend	R. Brouwer	Schaal 1:100
Gecontroleerd	B.S.J. Blok	1172-AB-2030
Goedgekeurd	R.M de Rijk	
Datum	20-09-2013	Formaat A0

VOBI BETON- EN WATERBOUW
Postbus 3
3645 ZJ VINKEVEEN
Telefoon 0297-261231
www.vobi.nl

CAD TEK: W:\VERKEER\172 - Bijlmermeerweg\15. ONTWERP\TEKENINGEN EN BERECHNINGEN\VOBI\Revisie tekeningen\Brug 3\172-AB-2030.dwg