

- 1: Sierpleisterwerk
- 2: Stenenrips
- 3: Aluminium kozijnen
- 4: vlakke keramisch pan
- 5: Natuurlijk riet
- 6: Composiet raabanden

- kleur: wit
- kleur: donkergrijs
- kleur: donkergrijs
- kleur: zwart
- kleur: bruin (natuurl)
- kleur: donkergrijs

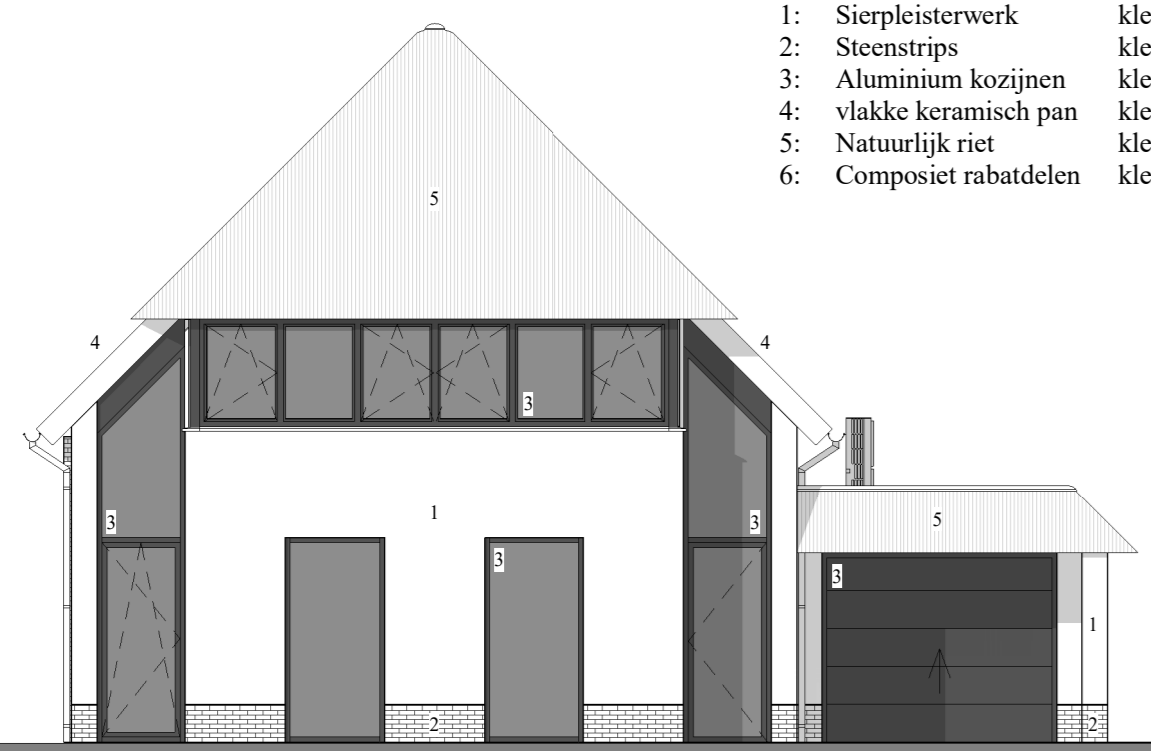

Voorgevel
1:100

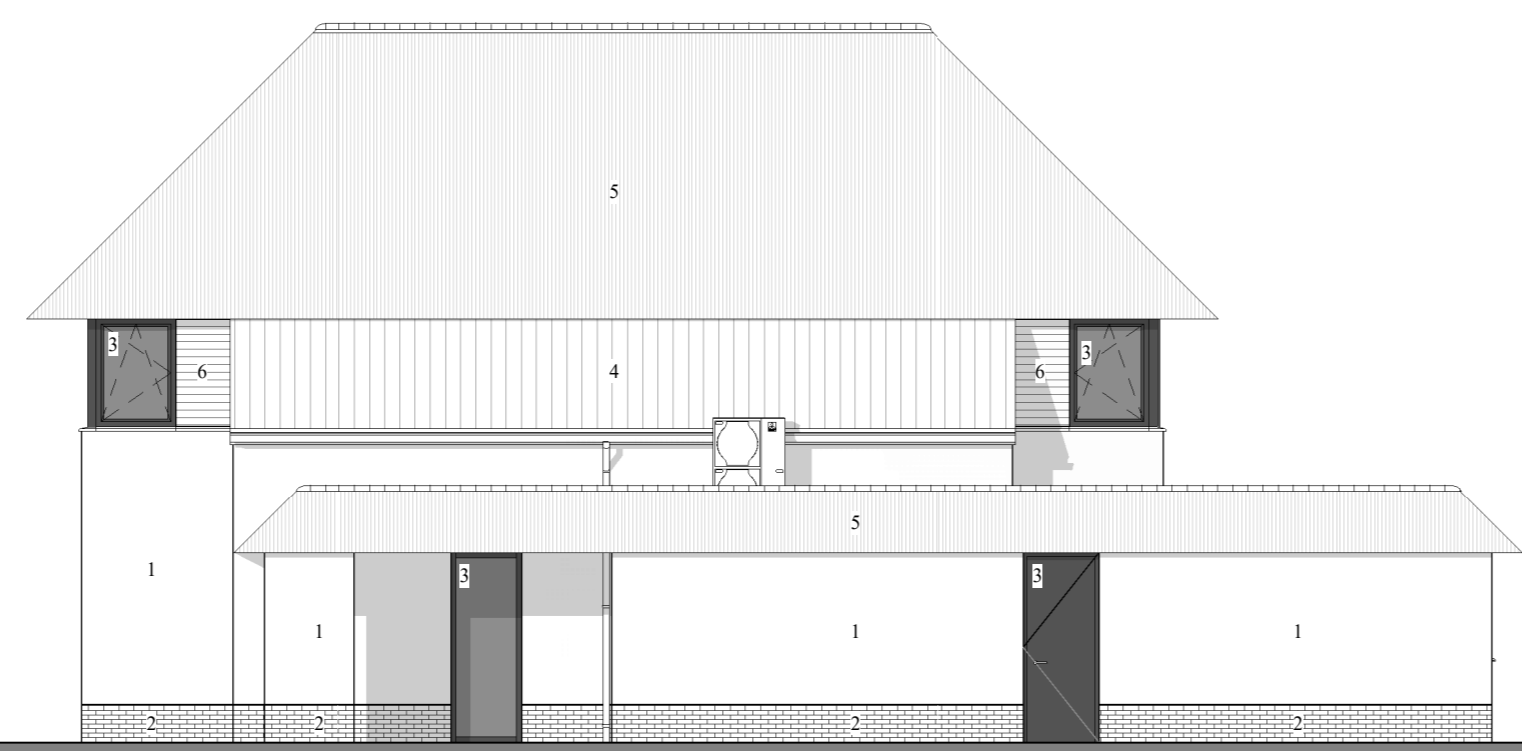

Rechtergevel
1:100

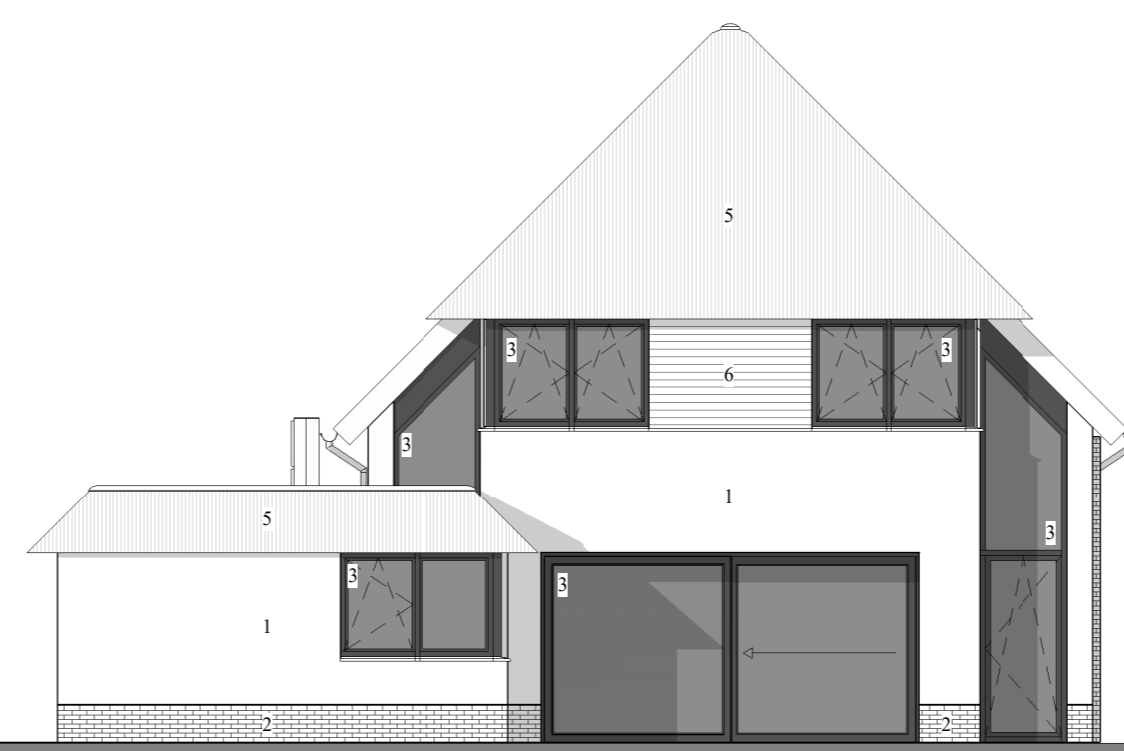

Achtergevel
1:100



Linkergevel
1:100

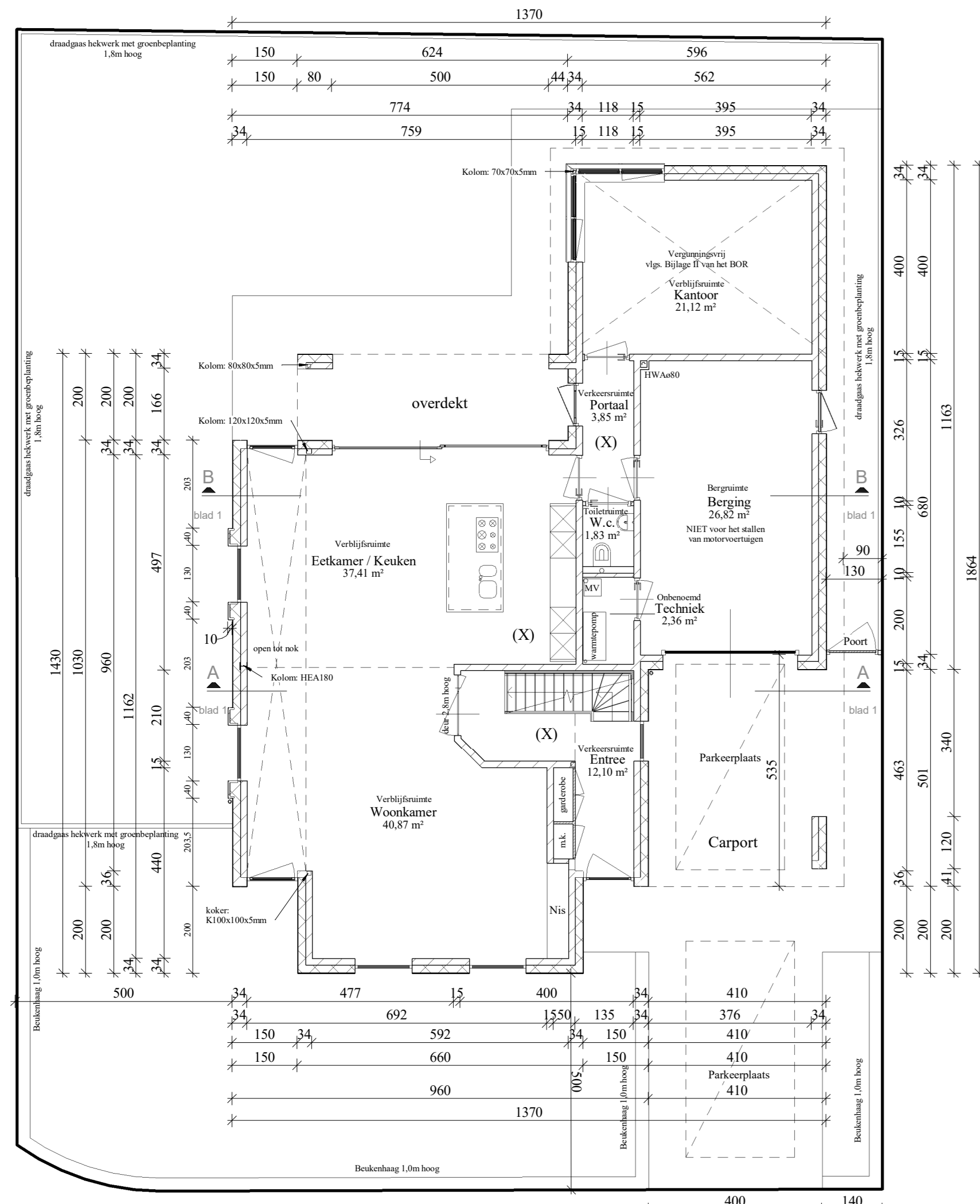

Begane Grond
1:100

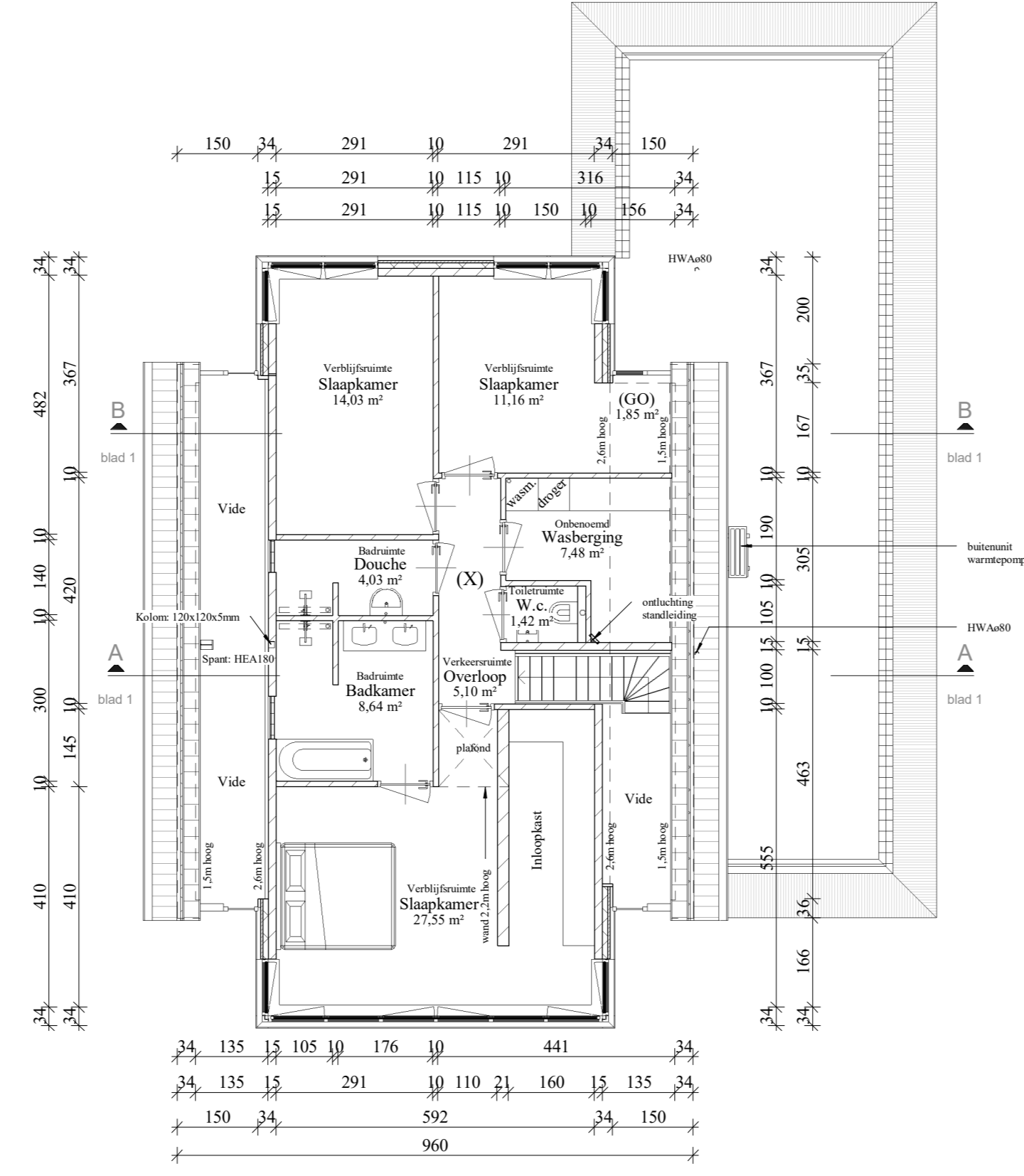

Verdieping
1:100

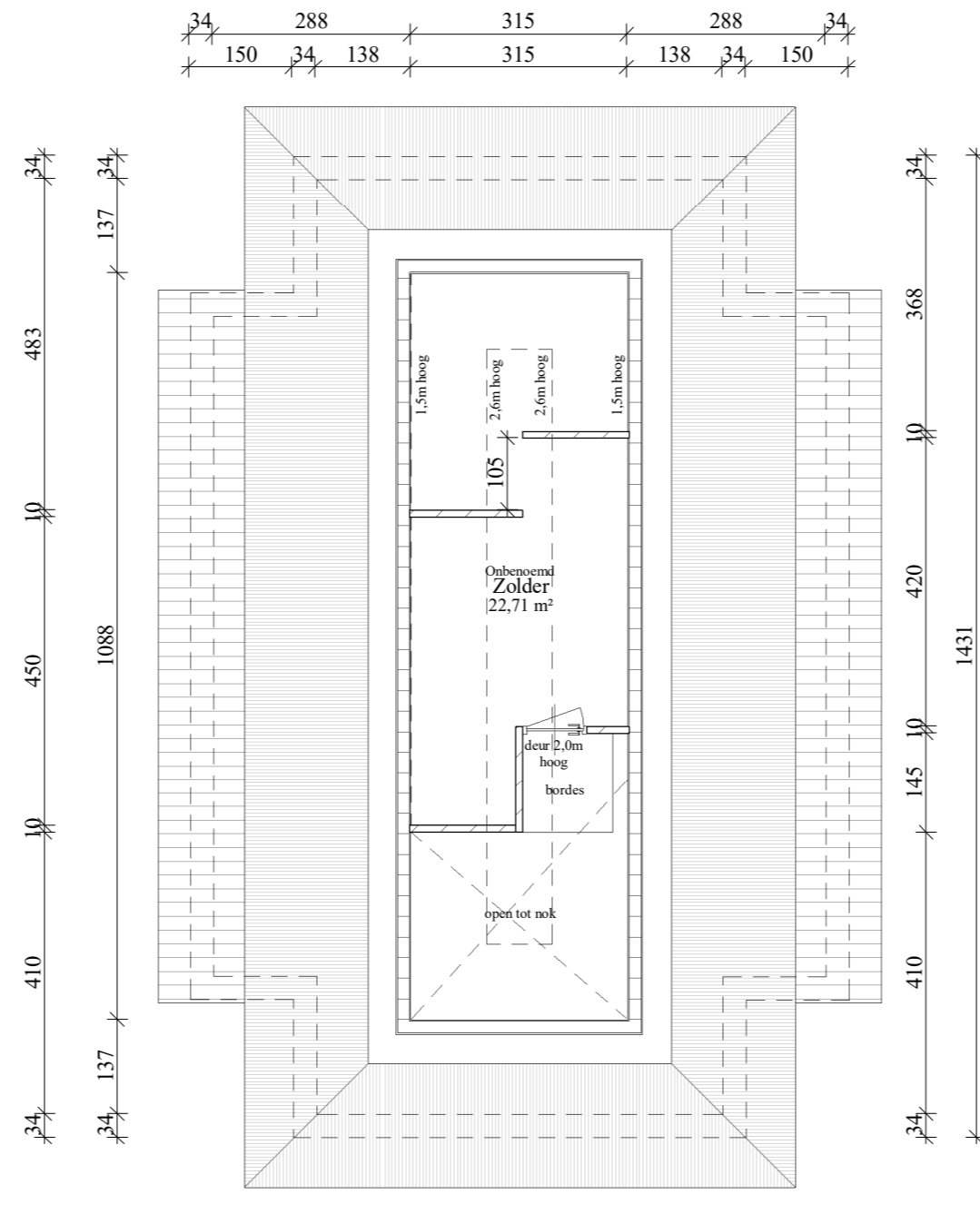

Zolder
1:100

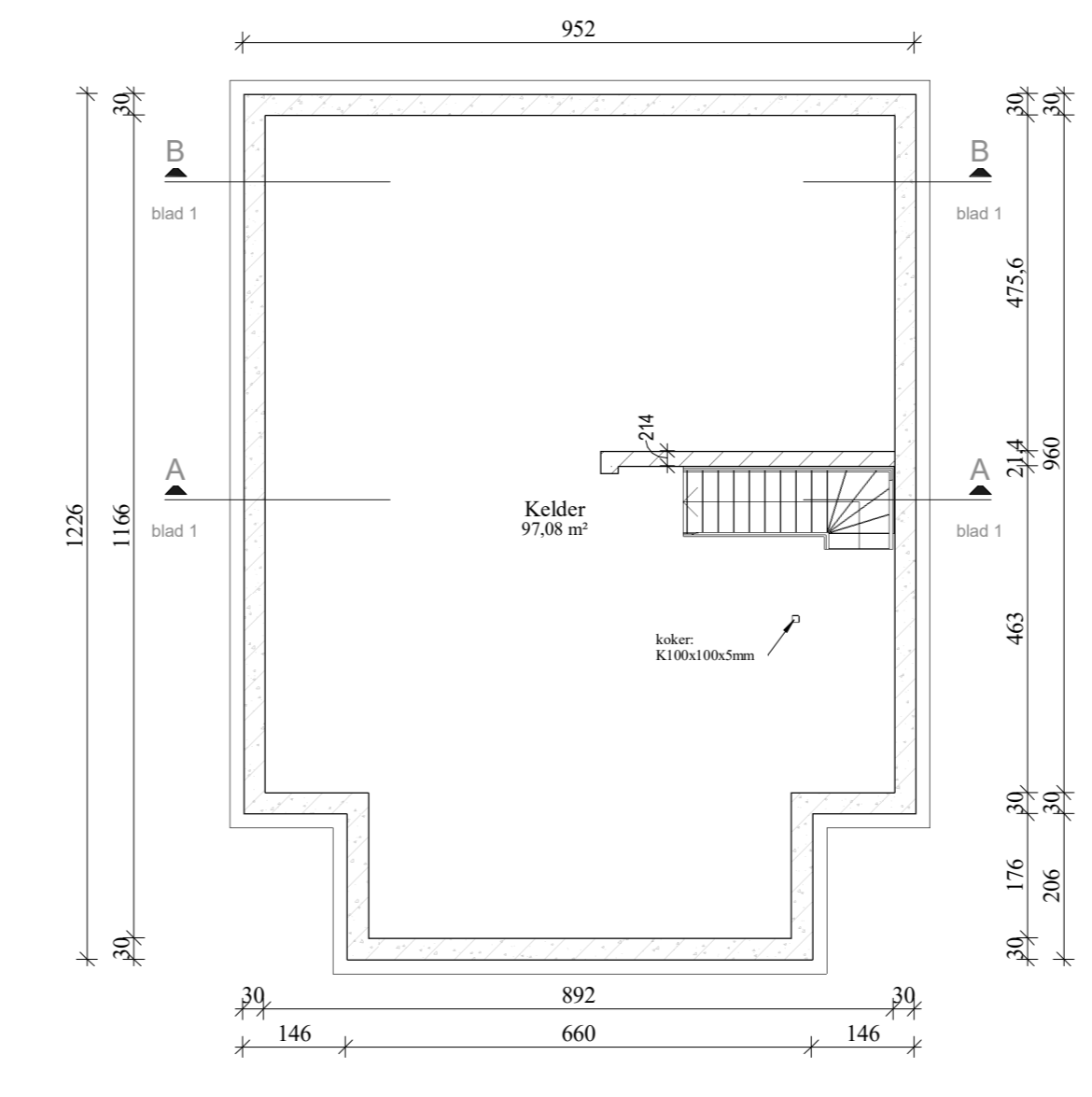

Kelder
1:100

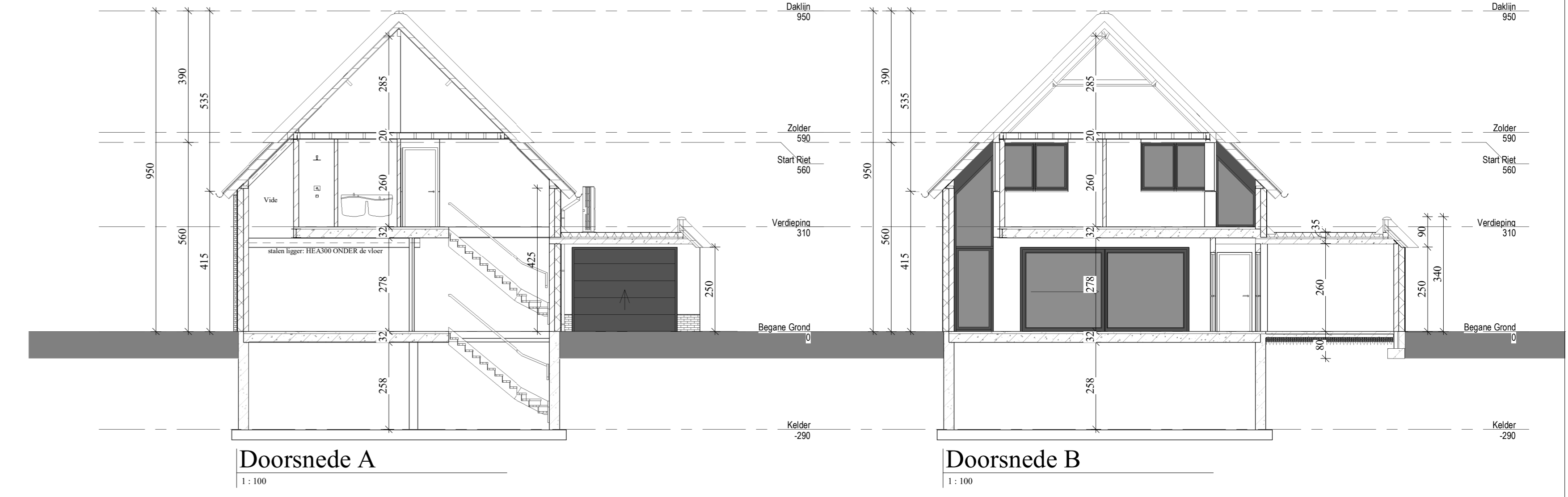

Doorsnede A
1:100

Doorsnede B
1:100



3D Rechtsvoor



3D Linksachter

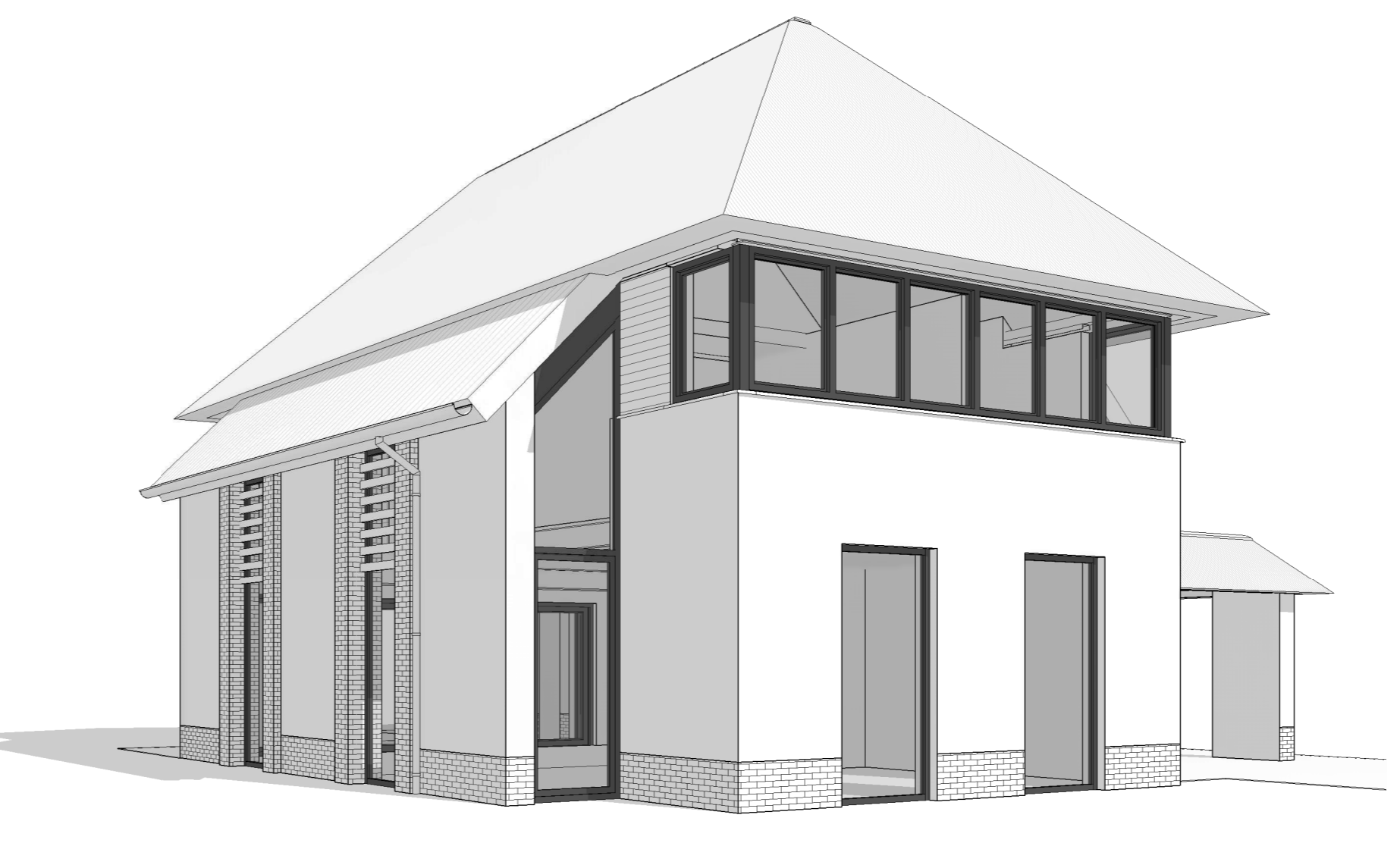

3D Linksvoor

Renvooi

- Algemeen:**
 - Van toepassing is het bouwbesluit 2012 met de daarin vermelde NEN-normen en richtlijnen
 - Alle benodigde 90/215mm (art. 4.22 bouwbesluit)
 - Ring- en lijfwerk van betonbeton of daaraan gelijkwaardig overvoert conform Politiekenmerk Volg
 - Wonen ** woonwoningklasse 2 voor nieuwbouwwoning
 - Alle muren voorzien van brandwerendheid
 - Bepaling HR++ 1 glas: 67 W/m², 2 F.A. 0,6
 - Warmtegeïsoleerde vloer opgevoerd op fundering
 - Rookklep: Rookklep 200 met heel- of half- en platte of rookplaat tegen plafond met aansluiting op
 - Afvoer van vgl. verbrandingsproducten NEN 2515 en voor elektrische draad
 - Schakelkast met op verduistering met 85mm x 40mm
 - Hoopkrans met verduistering met 85mm x 40mm
 - Diffusieve lichtafdekking vgl. opgevoerd kunststofverwarming
 - Elektrische, leidingen en kabels vgl. bekleding en bekleding conform
- Roofconstructie:**
 - Alle houtskeletconstructies voorzien van een brandbescherming
 - Houtskeletconstructies in zijkant zijn op aanvraag op aanvraag voorzien / gemeente raad
- Mechanische:**
 - Alle muren in het werk te voorzien
- Verlichting:**
 - Mechanische toe- en afvoer met warmte- en koude-energie, capaciteit en kabels vgl. bekleding en bekleding conform
 - Houtskeletconstructies in zijkant zijn op aanvraag op aanvraag voorzien / gemeente raad
 - ME - Mechanische licht toevoer
 - MA - Mechanische licht afvoer
- Normen:**
 - Bouwregel scheidingswanden NEN 3315
 - Elektrische installatie conform NEN 1010 en aanvullingen
 - Bepaling conform NEN 1791
 - Dakovervoeren conform NEN 1087
 - Afvoer van vgl. verbrandingsproducten vgl. NEN 1010 + NEN 2748, GAVD en NUTS-bekleding
 - Verduistering met vgl. verduistering met 85mm x 40mm
 - De afvoer van vgl. verbrandingsproducten met een diameter van 100mm conform NEN 6069 NEN 6071, NEN 6072 en of NEN 6073
 - Constructie constructies vgl. NEN 6065
- Gevel:**
 - Gevelconstructie conform art. 2.46 van het bouwbesluit 2012
 - Een dak, een raam, een kozijn of een dakraam gelijk te stellen constructie-onderdeel heeft een
 - Een constructie-onderdeel heeft een een zijde die grenst aan overige muren (binnenzijde), een
 - Een zijde van het constructie-onderdeel die grenst aan de binnenzijde dient te voldoen aan brandklasse D,
 - De WBRD op de peroneergedeelte bedraagt 60 minuten
 - De WBRD op de peroneergedeelte bedraagt 60 minuten
 - De WBRD op de peroneergedeelte bedraagt 60 minuten
- Trappentreden:**

Trap	Aantolde	Oprek	Breedte
Keldertrap (naar garage/overloop)	1520 mm	1618,1 mm	900 mm
Verdiepingstrap (naar verdieping)	1520 mm	1618,1 mm	900 mm
- Wandafdekking:**
 - Vloerplaat: 100mm
 - Vloerplaat: 100mm
 - Vloerplaat: 100mm
- Wandafdekking:**
 - Vloerplaat: 100mm
 - Vloerplaat: 100mm
 - Vloerplaat: 100mm

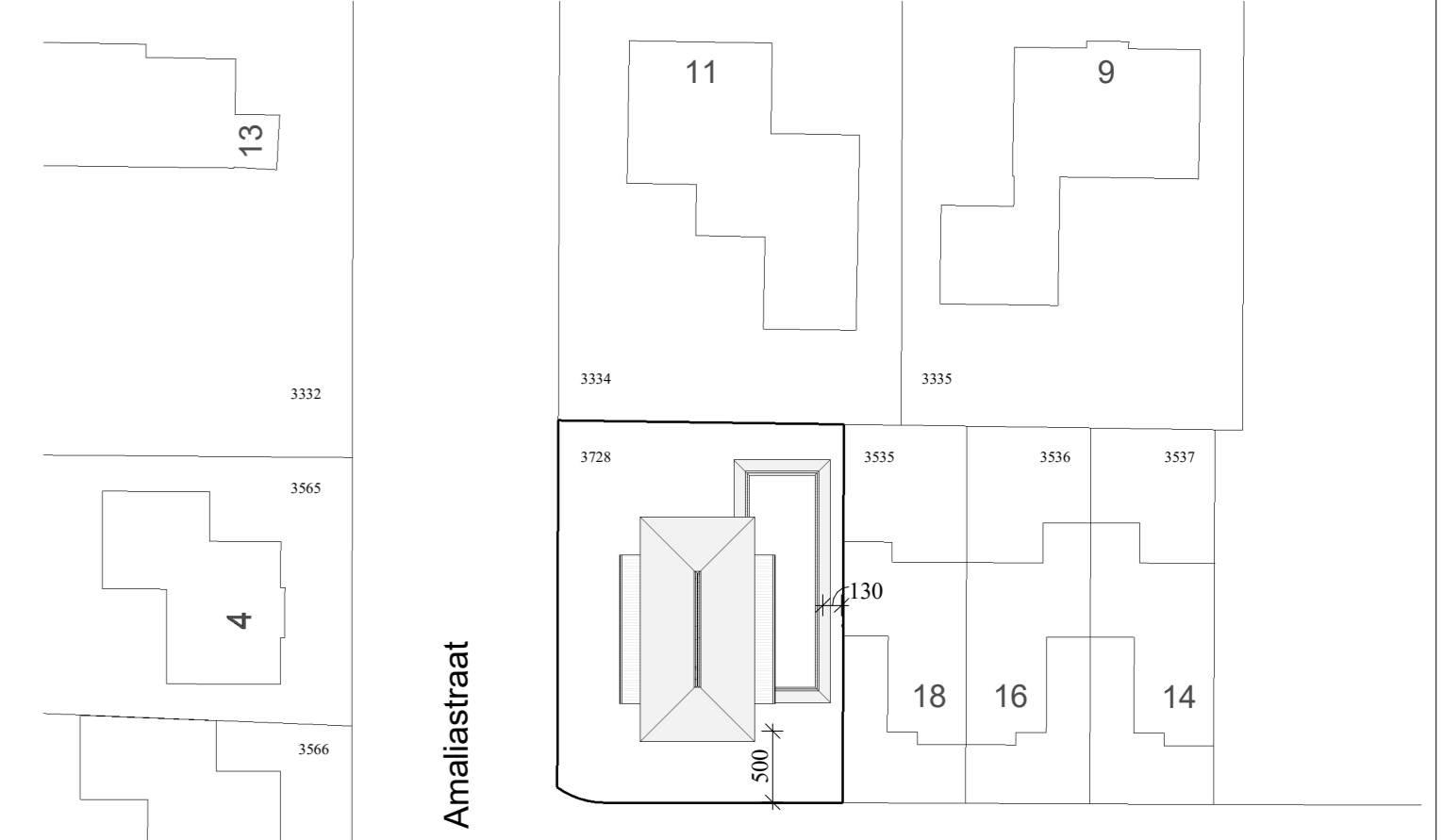

Steven Palmen
Teken- en Adviesbureau

Plan voor het bouwen van een woonhuis
Clausstraat 20, 6031DD Nederweert

Situatie gem: Nederweert
Sectie: L nr: 3728
Schaal: 1:500

datum: 16-09-2021
schaal: 1:100
blad nr: 1

www.stevenpalmen.nl
werk nr: 365-A5-B2-C2