Erfgoed in de gemeente West Betuwe
Cultuurlandschappelijke kenmerkenkaart

RAAP-rapport 4150, kaartbijlage 4, blad noordoost, schaal 1:10.000

legenda

CULTUURLANDSCHAP

Binnendijks rivierenlandschap

Stroomruggen
- rs1a - overeval, regelmatig ingedeeld, met bewoning
- rs1b - overeval, regelmatig ingedeeld, zonder bewoning
- rs1c - overeval, minder regelmatig ingedeeld, met bewoning
- rs1d - overeval, minder regelmatig ingedeeld, zonder bewoning
- rs1k - kwelkom
- rs1l - binnengedijkte doorbraakkolk
- rs1m - binnengedijkt land
- rs1p - buitenplaats, met parkaanleg
- rs1q - kasteellemen
- rs1r - realgeul

Kommen
- rs2a - overgang van kom naar overeval, onregelmatige structuur
- rs2b - overgang van kom naar overeval, strokenverkaveling
- rs2c - regelmatig verkaveld rivierkom
- rs2h - boezem
- rs2o - dijkombeschutzone (binnendijks)
- rs2z - zijdelvenzone

Nederzettingen
- rs3a - gestrekt esdorp
- rs3b - geconcentreerde nederzetting
- rs3c - brinkdorp
- rs3d - dijkdorp
- rs3e - stedelijke nederzetting

Secundaire functies
- rs4a - infrastructuur
- rs4b - jonge bebouwingsschil
- rs4c - bedrijventerrein (binnendijks)
- rs4d - dijkzone
- rs4f - fort
- rs4g - sport- of recreatieterrein
- rs4i - nieuw landgoed
- rs4j - parkaanleg in agrarisch cultuurlandschap
- rs4z - zandwinplas

Uiterwaarden

Agrarisch landschap
- ru1a - uiterwaard, in agrarisch gebruik
- ru1b - oud hol bos in Waaluiterwaard
- ru1d - dijkombeschutzone
- ru1e - jong groen in de dijkzone
- ru1h - uiterwaard Linge, relatief hoog gelegen
- ru1i - uiterwaard Linge, relatief laag gelegen
- ru1m - buitengedijkte oeverwal, met bewoning
- ru1n - buitengedijkte oeverwal, zonder bewoning
- ru1p - buitendijkse buitenplaats, met parkaanleg
- ru1q - kasteellemen (buitendijks)
- ru1v - zone van geëmpte kil / strang
- ru1w - kil / strang

Niedergtingen
- ru2a - dijklint

Secundaire functies
- ru4b - bedrijventerrein (buitendijks)
- ru4c - jonge bebouwingsschil (buitendijks)
- ru4h - haven
- ru4i - infrastructuur
- ru4k - complex van kleiputten
- ru4l - complex van kleiputten, met natuurontwikkeling
- ru4m - uiterwaard Linge, met natuurontwikkeling
- ru4n - uiterwaard, met natuurontwikkeling
- ru4p - parkaanleg in uiterwaard Linge
- ru4s - steenfabrieksterrein, hoogwatervrij
- ru4z - zandwinplas

Sterk veranderd gebied
- hsvld - bruggenhoofd
- labuf - verzwaard dijklokaal

Water
- W - riviertrog

LANDSCHAPSELEMENTEN

Waterstaat

waterstaatkundige objecten
- brug
- pijlerarmen
- sluis
- stuw
- gemaal

waterkeringen en -wateringen
- dijk, bestaand
- dijk, verdwenen
- kade, bestaand
- kade, verdwenen
- zomerdijk, bestaand
- zomerdijk, verdwenen
- kanaal, bestaand
- kanaal, verdwenen
- tochtsloot, bestaand
- tochtsloot, verdwenen
- wetering, bestaand
- wetering, verdwenen
- boezem, bestaand
- boezem, verdwenen
- kwelsloot, verdwenen
- sloot, bestaand
- kwelsloot, bestaand
- overlaat, bestaand
- dijkwonde, bestaand

terreinen_van_waterstaatkundige_betekenis
- restgeul, bestaand
- weerlocht, bestaand
- wiel, bestaand
- wiel, verdwenen
- kwelplas, bestaand
- woonheuvel, bestaand
- overlaat, bestaand
- poldergrens, bestaand
- zijdwonde, bestaand
- haven, bestaand

Infrastructuur

infrastructurele_objecten
- wendmeg

wegen_en_spoorwegen
- weg, bestaand
- weg, verdwenen
- pad, bestaand
- pad, verdwenen
- regionale ontsluiting, bestaand
- railweg, bestaand
- steiger, bestaand
- waterstap, bestaand
- smalspoor, verdwenen
- spoorlijn, bestaand

pleinen
- open ruimte, bestaand
- open ruimte, verdwenen

Industrie en nijverheid

industriële_objecten
- kolenmijnen, bestaand
- kolenmijnen, verdwenen
- molen, verdwenen
- steenoven, verdwenen
- steenfabriek, verdwenen
- winningslocatie, bestaand

Kastelen en landgoederen

zichtlijnen
- zichtlijn

kasteelterreinen_en_tuinen
- kasteelterrein
- pikterrein
- moesluln
- moestuin
- buitenplaats

Landbouw

Premoderne landbouw

terreinen_van_landbouwkundige_betekenis
- eiendenkoo
- kronekkens
- rabatten
- dijklint
- griend

Ruilverkavelingen

ruilverkavelingsgrenzen
- ruilverkavelingsgrens
- ruilverkavelingsgrens

ruilverkavelingsstructuren
- ruilverkavelingsweg
- bomenrij
- erfwegel
- singel
- ruilverkavelingsweg (geplaod met berm van 4 meter)
- ruilverkavelingsweg (geplaod met berm van 8 meter)

terreinen_met_ruilverkavelingsobjecten
- ruilverkavelingsbos
- erf ruilverkavelingsboerderij

Religieus en funerair

kerkhoven_en_begraafplaatsen
- begraafplaats, bestaand
- kerkhof, bestaand
- kerkhof, verdwenen
- begraafplaats, verdwenen

Militair

militaire_objecten
- bastion, verdwenen
- batterij, verdwenen
- redoute, verdwenen
- schijnbrug, verdwenen
- kasteel, bestaand
- kasteel, verdwenen
- brug, bestaand
- fort, bestaand
- groepschuilplaats, bestaand
- houten gebouw, bestaand
- kazerne/ G, bestaand
- sluis/duiker, bestaand

militaire_structuren
- kroppraaf
- gracht
- hoofdverdedigdijn
- stadsmuur
- munitiebelt

terreinen_van_militaire_betekenis
- gracht
- zone met kans op militaire resten
- fort
- inundatiegebied
- kasteelterrein
- schans
- vestingstad
- vliegveld
- vliegveld

Opgaand groen
- historische_groenstructuren
- historische_groene_lanelanen

zones_met_oud_groen
- in het veld gebiedst

Doorzichten
- doorzicht

Nederzettingen

erflocaties
- erf
- kerkelijk

grachten
- gracht, bestaand
- gracht, verdwenen

IMMATERIEEL ERFGOED
- webcam

OVERIG
- gemeentegrens West-Betuwe

Culemborg
Zoelen
Beesd
Geldermalsen
Buren
Erichem
Tricht
Het Lizer Weetje
Over de Dijk
Kleine Hoeven
Het Lage Veld
De Reguleren
De Leetsche Hoeven
De Oude Hoeven
Lage Broek
Hoge Maat
De Leg Graven
Lage Maat
De Nijuwe Hoeven
Middel Maat
De Meeren
De Breden Waard
De Uitersteen
De Buiten Waarden
De Steil Waard
De Ham
De Hoogeindse Hoeven
De Hooge Hoeven
Klein Weiterhout
Groot Weiterhout
Het Molenblok
Stautendam
Hoge Wei
Hoge Oosterling
Lage Oosterling
Hoge Oosterling
De Erg
Hoolblok
Het Maarlse Blik
Maarlsblok
Krommekant
Het Vuurensche Blik
Het Vronte Blik
Het Zwarteweges Blik
De Karijters en Kamerlingen
De Korte Hoeven
1 Meetwergse Blik
Het Hoornhuiden
Het Lage Veld
Ste Hoornhuiden
Ste Hoornhuiden
Ste Hoornhuiden

Erfgoed in de gemeente West Betuwe
Cultuurlandschappelijke kenmerkenkaart

RAAP-rapport 4150, kaartbijlage 4, blad noordwest, schaal 1:10.000

legenda

CULTUURLANDSCHAP

Binnendijks rivierenlandschap

Stroomruggen
- rs1a - oeverwal, regelmatig ingedeeld, met bewoning
- rs1b - oeverwal, regelmatig ingedeeld, zonder bewoning
- rs1c - oeverwal, minder regelmatig ingedeeld, met bewoning
- rs1d - oeverwal, minder regelmatig ingedeeld, zonder bewoning
- rs1k - kwelkorn
- rs1l - binnengelegde doorbraakkolk
- rs1m - binnengelegd land
- rs1p - buitenplaats, met parkaanleg
- rs1q - kasteelterrein
- rs1r - restgeul

Kommen
- rs2a - overgang van kom naar oeverwal, onregelmatige structuur
- rs2b - overgang van kom naar oeverwal, strokenverkaveling
- rs2c - regelmatig verkaveld rivierkom
- rs2h - boezem
- rs2o - dijkonderhoudszone (binnendijks)
- rs2z - zijdelvende

Niederzettingen
- rs3a - gestrekt esdorp
- rs3b - geconcentreerde nederzetting
- rs3c - brinkdorp
- rs3d - dijkdorp
- rs3e - stedelijke nederzetting

Secundaire functies
- rs4a - infrastructuur
- rs4b - jonge bebouwingsschil
- rs4c - bedrijventerrein (binnendijks)
- rs4d - dijkzone
- rs4f - fort
- rs4g - sport- of recreatieterrein
- rs4i - nieuw landgoed
- rs4p - parkaanleg in agrarisch cultuurlandschap
- rs4z - zandwinplas

Uiterwaarden

Agrarisch landschap
- ru1a - uiterwaard, in agrarisch gebruik
- ru1b - oud rot bos in Waalsuiterwaard
- ru1d - dijkonderhoudszone
- ru1e - jong groen in de dijkzone
- ru1h - uiterwaard Linge, relatief hoog gelegen
- ru1i - uiterwaard Linge, relatief laag gelegen
- ru1m - buitengedijkte oeverwal, met bewoning
- ru1n - buitengedijkte oeverwal, zonder bewoning
- ru1p - buitendijkse buitenplaats, met parkaanleg
- ru1q - kasteelterrein (buitendijks)
- ru1v - zone van gedempte kil / strang
- ru1w - kil / strang

Nederzettingen
- ru2a - dijklint

Secundaire functies
- ru4b - bedrijventerrein (buitendijks)
- ru4c - jonge bebouwingsschil (buitendijks)
- ru4h - haven
- ru4i - infrastructuur
- ru4k - complex van kleiputten
- ru4l - complex van kleiputten, met natuurontwikkeling
- ru4m - uiterwaard Linge, met natuurontwikkeling
- ru4n - uiterwaard, met natuurontwikkeling
- ru4p - parkaanleg in uiterwaard Linge
- ru4s - steenfabriekterrein, hoogwaterrij
- ru4z - zandwinplas

Sterk veranderd gebied
- ru5d - hoofd - bruggenhoofd
- ru5e - talud - verbaasd dijktalud

Water
- rw - rivierloop

LANDSCHAPSELEMENTEN

Waterstaat

waterstaatkundige_objecten
- brug
- poldermolen
- sluis
- stuw
- gemaal

waterkeringen_en_watergangen
- dijk, bestaand
- dijk, verdwenen
- lade, bestaand
- lade, verdwenen
- zomerdijk, bestaand
- zomerdijk, verdwenen
- kanaal, bestaand
- kanaal, verdwenen
- hoofdsloot, bestaand
- hoofdsloot, verdwenen
- wetering, bestaand
- wetering, verdwenen
- boezem, bestaand
- boezem, verdwenen
- kwelsloot, verdwenen
- kwelsloot, bestaand
- overlaat, bestaand
- zijdwende, bestaand

iterreinen_van_waterstaatkundige_betekenis
- restgeul, bestaand
- werfsocht, bestaand
- wiel, bestaand
- wiel, verdwenen
- kwelplas, bestaand
- snorrehoevel, bestaand
- overlaat, bestaand
- poldergrens, bestaand
- zijdwende, bestaand
- boven, bestaand

Infrastructuur

infrastructurele_objecten
- wentelsep

wegen_en_spoorwegen
- weg, bestaand
- weg, verdwenen
- pad, bestaand
- pad, verdwenen
- regionale ontsluiting, bestaand
- fietsweg, bestaand
- sleiger, bestaand
- veerstoep, bestaand
- smalspoor, verdwenen
- spoorlijn, bestaand

pleinen
- open ruimte, bestaand
- open ruimte, verdwenen

Industrie en nijverheid

industriële_objecten
- korenmolen, bestaand
- korenmolen, verdwenen
- molen, verdwenen
- steenoven, verdwenen

industrie_en_winningslocaties
- steenfabriek, bestaand
- steenfabriek, verdwenen
- winningslocatie, bestaand

Kastelen en landgoederen

zichtlijnen
- zichtlijn

kasteelterreinen_en_tuinen
- kasteelterrein
- pleziertuin
- moestuin
- ricentuin
- buitenplaats

Landbouw

Premoderne landbouw

iterreinen_van_landbouwkundige_betekenis
- eendenkooi
- kronsikkers
- rabatten
- dijklint
- grend

Ruilverkavelingen

ruilverkavelingserven
- ruilverkavelingserf
- ruilverzoening

ruilverkavelingsstructuren
- ruilverkavelingsweg
- bomenrij
- erfsingel
- singel
- ruilverkavelingsweg (opgaand met berm van 4 meter)
- ruilverkavelingsweg (opgaand met berm van 8 meter)

iterreinen_met_ruilverkavelingsobjecten
- ruilverkavelingsbos
- erf ruilverkavelingsverkrijg

Religieus en funerair

kerkhoven_en_begraafplaatsen
- begraafplaats, bestaand
- kerkhof, bestaand
- kerkhof, verdwenen
- begraafplaats, verdwenen

Militair

militaire_objecten
- bastion, verdwenen
- bolwerk, verdwenen
- redoute, verdwenen
- schijnbrug, verdwenen
- kasteel, bestaand
- kasteel, verdwenen
- brug, bestaand
- fort, bestaand
- groepsschuilplaats, bestaand
- houten gebouw, bestaand
- kazemat G, bestaand
- sluiswachter, bestaand

militaire_structuren
- loopgraaf
- gracht
- hoofdweerstandslijn
- stationsnur
- munitiedepôt

iterreinen_van_militaire_betekenis
- gracht
- zone met kans op militaire resten
- fort
- inundatiegebied
- kasteelterrein
- schans
- weerstandsl
- afgegraven delen
- boezem

Opgaand groen
- historische_groenstructuren
- historische_groene_terreinen

zones_met_oud_groen
- in het veld getoetst

Doorzichten
- doorzicht

Nederzettingen

erfkoades
- erf
- kerkelijk

grachten
- gracht, bestaand
- gracht, verdwenen

IMMATERIEEL ERFGOED
- veldnaam

OVERIG
- gemeentegrens West-Betuwe

Lede
Asperen
Acquoy
Gorkum
Arkel
Beesd
Heukelum
Oosterwijk
Het Lede
De Oude Oyen
De Waard
De Waarden
De Kil
De Hoge Blik
De Kerkewaard
De Kerkeweg
De Hoge Blik
De Kerkewaard
De Kerkeweg
De Kil
De Waarden
De Waard
De Waarden
De Frederiksdijk
De Waarden
De Kil
De Waarden
De Kil
De Waarden
De Kil

Erfgoed in de gemeente West Betuwe
Cultuurlandschappelijke kenmerkenkaart

RAAP-rapport 4150, kaartbijlage 4, blad zuidmidden, schaal 1:10.000

legenda

CULTUURLANDSCHAP

Binnendijks rivierenlandschap

Stroomruggen
- rs1a - oeverwal, regelmatig ingedeeld, met bewoning
- rs1b - oeverwal, regelmatig ingedeeld, zonder bewoning
- rs1c - oeverwal, minder regelmatig ingedeeld, met bewoning
- rs1d - oeverwal, minder regelmatig ingedeeld, zonder bewoning
- rs1k - kwelkom
- rs1l - binnengelegde doorbraakkolk
- rs1m - binnengelegd land
- rs1p - buitenplaats, met parkaanleg
- rs1q - kasteelterrein
- rs1r - restgeul

Kommen
- rs2a - overgang van kom naar oeverwal, onregelmatige structuur
- rs2b - overgang van kom naar oeverwal, strokenverkaveling
- rs2c - regelmatig verkaveld rivierkom
- rs2h - boezem
- rs2o - dijkonderhoudszone (binnendijks)
- rs2z - zijdewinde

Nederzettingen
- rs3a - gesloten erdorp
- rs3b - geconcentreerde nederzetting
- rs3c - brinkdorp
- rs3d - dijkdorp
- rs3k - stedelijke nederzetting

Secundaire functies
- rs4a - infrastructuur
- rs4b - jonge bebouwingsschil
- rs4c - bedrijventerrein (binnendijks)
- rs4d - dijkzone
- rs4f - fort
- rs4g - sport- of recreatieterrein
- rs4i - nieuw landgoed
- rs4p - parkaanleg in agrarisch cultuurlandschap
- rs4z - zandwinplas

Uiterwaarden

Agrarisch landschap
- rs7a - uiterwaard, in agrarisch gebruik
- rs7b - oud riet bos in Waaluiterwaard
- rs7d - dijkonderhoudszone
- rs7e - jong groen in de dijkzone
- rs7h - uiterwaard Linge, relatief hoog gelegen
- rs7i - uiterwaard Linge, relatief laag gelegen

- rs7m - buitengedijkte oeverwal, met bewoning
- rs7n - buitengedijkte oeverwal, zonder bewoning
- rs7p - buitengedijkte buitenplaats, met parkaanleg
- rs7q - kasteelterrein (buitendijks)
- rs7v - zone van gedempte kil / strang
- rs7w - kil / strang

Nederzettingen
- rs8a - dijklint

Secundaire functies
- rs9b - bedrijventerrein (buitendijks)
- rs9c - jonge bebouwingszone (buitendijks)
- rs9h - haven
- rs9i - infrastructuur
- rs9k - complex van kleiputten
- rs9l - complex van kleiputten, met natuurontwikkeling
- rs9n - uiterwaard Linge, met natuurontwikkeling
- rs9o - uiterwaard, met natuurontwikkeling
- rs9p - parkaanleg in uiterwaard Linge
- rs9s - steenfabriekterrein, hoogwatervrij
- rs9z - zandwinplas

Sterk veranderd gebied
- hoofd - bruggenhoofd
- talud - verbaasd dijktalud

Water
- W - rivierloop

LANDSCHAPSELEMENTEN

Waterstaat

waterstaatkundige_objecten
- brug
- poldersluis
- sluis
- stuw
- gemaal

waterkeringen_en_watergangen
- dijk, bestaand
- dijk, verdwenen
- lade, bestaand
- lade, verdwenen
- zomerdijk, bestaand
- zomerdijk, verdwenen
- kanaal, bestaand
- kanaal, verdwenen
- tochtsloot, bestaand
- tochtsloot, verdwenen

- wetering, bestaand
- wetering, verdwenen
- boezem, bestaand
- boezem, verdwenen
- kwelsloot, verdwenen
- veerpot, bestaand
- kwelsloot, bestaand
- overlaat, bestaand
- zijdewinde, bestaand

terreinen_van_waterstaatkundige_betekenis
- restgeul, bestaand
- weerbocht, bestaand
- wiel, bestaand
- wiel, verdwenen
- kwelplas, bestaand
- snoerhoevel, bestaand
- overlaat, bestaand
- poldergrens, bestaand
- zijdewinde, bestaand
- boven, bestaand

Infrastructuur

infrastructurele_objecten
- wegdeel

wegen_en_spoorwegen
- weg, bestaand
- weg, verdwenen
- pad, bestaand
- pad, verdwenen
- regionale ontsluiting, bestaand
- bredweg, bestaand
- sleiger, bestaand
- weerstoep, bestaand
- smalspoor, verdwenen
- spoorlijn, bestaand

pleinen
- open ruimte, bestaand
- open ruimte, verdwenen

Industrie en nijverheid

industriële_objecten
- korenmolen, bestaand
- korenmolen, verdwenen
- molen, verdwenen
- steenoven, verdwenen

industrie_en_winningslocaties
- steenfabriek, bestaand

- steenfabriek, verdwenen
- winningslocatie, bestaand

Kastelen en landgoederen

zichtlijnen
- zichtlijn

kasteelterreinen_en_tuinen
- kasteelterrein
- plezierhof
- moestuin
- ricentuin
- buitenplaats

Landbouw

Premoderne landbouw

terreinen_van_landbouwkundige_betekenis
- eendenkooi
- kronelaken
- rabatten
- dijkhof
- griend

Rulverkavelingen

ruilverkavelingserven
- ruilverkavelingserf
- ruilvoorziening

ruilverkavelingsstructuren
- ruilverkavelingsweg
- bomenrij
- erfomgrel
- singel
- ruilverkavelingsweg (opgaand met berm van 4 meter)
- ruilverkavelingsweg (opgaand met berm van 8 meter)

terreinen_met_ruilverkavelingsobjecten
- ruilverkavelingsbos
- erf ruilverkavelingsboerderij

Religieus en funerair

kerkhoven_en_begraafplaatsen
- begraafplaats, bestaand
- kerkhof, bestaand
- kerkhof, verdwenen
- begraafplaats, verdwenen

Militair

militaire_objecten
- bastion, verdwenen
- bolwerk, verdwenen
- redoute, verdwenen
- schijnbrug, verdwenen

- kasteel, bestaand
- kasteel, verdwenen
- brug, bestaand
- fort, bestaand
- graspeschuilplaats, bestaand
- houten gebouw, bestaand
- kazerne/ G. bestaand
- sluis/duiker, bestaand

militaire_structuren
- loopgraaf
- gracht
- hoofdweerstandslijn
- stationair
- munitiedepôt

terreinen_van_militaire_betekenis
- gracht
- zone met kans op militaire resten
- fort
- inundatiegebied
- kasteelterrein
- schans
- weerstgstad
- afgegraven delen
- boezem

Opgaand groen
- historische_groenstructuren
- historische_groene_terreinen

zones_met_oud_groen
- in het veld getoetst

Doorzichten
- doorzicht

Nederzettingen

erfkoutes
- erf
- kerkelijk

grachten
- gracht, bestaand
- gracht, verdwenen

IMMATERIEEL ERFGOED
- veldnaam

OVERIG
- gemeentegrens West-Betuwe

136000
137000
138000
139000
140000
141000
142000
143000
144000
145000
146000
430000
429000
428000
427000
426000
Bruchem
Zuilichem
Nieuwaal
Zoelmond
Kerkwijk
Herwijnen
Rumpt
Tuil
Waardenburg
Zaltbommel
Brakel
Nieuwaal
De Waarden
De Kwekerij
De Hoogmeren
De Ruiten
De Woerden
De Rietkuil
De Rietkuil
De Kwekerij
De Kadijken en Kalenhoven
Het Oudeveysche
Het Vuurenzie Blok
Het Voorste Blok
Het Zwarengse Blok
Het Middel Blok
Pastorie Blok
Het Achter Blok
Hoekse Blok
Het Hoge Veld
Het Lage Veld
Het Lage Veld
Het Hoge Veld
Het Hoge Veld
Het Lage Veld
Het Lage Veld
Het Lage

Erfgoed in de gemeente West Betuwe
Cultuurlandschappelijke kenmerkenkaart

RAAP-rapport 4150, kaartbijlage 4, blad zuidoost, schaal 1:10.000

legenda

CULTUURLANDSCHAP

Binnendijks rivierenlandschap

Stroomruggen
- rs1a - oeverwal, regelmatig ingekleid; met bewoning
- rs1b - oeverwal, regelmatig ingekleid; zonder bewoning
- rs1c - oeverwal, minder regelmatig ingekleid; met bewoning
- rs1d - oeverwal, minder regelmatig ingekleid; zonder bewoning
- rs1e - kwelkom
- rs1f - binnengedijkte doorbraakkolk
- rs1m - binnengedijkt land
- rs1p - buitendijkats, met parkaanleg
- rs1q - kasteellemain
- rs1r - restgeul

Kommen
- rs2a - overgang van kom naar oeverwal, onregelmatige structuur
- rs2b - overgang van kom naar oeverwal, strokenverkaveling
- rs2c - regelmatig verkaveld kwelkom
- rs2h - boezem
- rs2o - dijkonderhoudszone (binnendijks)
- rs2z - zijdelands

Nederzettingen
- rs3a - geslotel esdorp
- rs3b - geconcentreerde nederzetting
- rs3c - brinkdorp
- rs3d - dijkdorp
- rs3e - sledelijke nederzetting

Secundaire functies
- rs4a - infrastructuur
- rs4b - jonge lintbouwgroecht
- rs4c - bedrijventerrein (binnendijks)
- rs4d - dijkzone
- rs4f - tuin
- rs4g - sport- of recreatieterrein
- rs4i - nieuw landgoed
- rs4p - parkaanleg in agrarisch cultuurlandschap
- rs4z - zandwinplas

Uiterwaarden

Agrarisch landschap
- rs7a - uiterwaard, in agrarisch gebruik
- rs7b - oud riet bos in Waaluiterwaard
- rs7d - dijkonderhoudszone
- rs7e - jong groen in de dijkzone
- rs7h - uiterwaard Linge, relatief hoog gelegen
- rs7i - uiterwaard Linge, relatief laag gelegen
- rs7m - buitengedijkte oeverwal, met bewoning
- rs7n - buitengedijkte oeverwal, zonder bewoning
- rs7p - buitendijkse buitenplaats, met parkaanleg
- rs7q - kasteelterrein (buitendijks)
- rs7v - zone van gedempte kil / strang
- rs7w - kil / strang

Niet-agrarisch landschap
- rs8a - dijklint

Secundaire functies
- rs8b - bedrijventerrein (buitendijks)
- rs8c - jonge lintbouwgroecht (buitendijks)
- rs4h - haven
- rs4i - infrastructuur
- rs4k - complex van kleiputten
- rs4l - complex van kleiputten, met natuurontwikkeling
- rs4m - uiterwaard Linge, met natuurontwikkeling
- rs4n - uiterwaard, met natuurontwikkeling
- rs4p - parkaanleg in uiterwaard Linge
- rs4s - steenfabriekslocatie, hoogwatervrij
- rs4z - zandwinplas

Sterk veranderd gebied
- rs6d - hoofd - bruggenhoofd
- rs6d - talud - verzwaard dijktalud

Water
- W - rivierloop

LANDSCHAPSELEMENTEN

Waterstaat

waterstaatskundige_objecten
- brug
- pollermolen
- sluis
- stuw
- gemaal

waterkeringen_en_watergangen
- dijk, bestaand
- dijk, verdwenen
- kade, bestaand
- kade, verdwenen
- zomerdijk, bestaand
- zomerdijk, verdwenen
- kanaal, bestaand
- kanaal, verdwenen
- tochtsloot, bestaand
- tochtsloot, verdwenen
- watering, bestaand
- watering, verdwenen
- boezem, bestaand
- boezem, verdwenen
- kwelsloot, bestaand
- kwelsloot, verdwenen
- sloot, bestaand
- overlaat, bestaand
- zijtvervoer, bestaand

terreinen_van_waterstaatskundige_betekenis
- retsgat, bestaand
- werfkuil, bestaand
- wiel, bestaand
- wiel, verdwenen
- kwelplas, bestaand
- woonheuvel, bestaand
- overlaat, bestaand
- poldergrens, bestaand
- zijtvervoer, bestaand
- haven, bestaand

Infrastructuur

infrastructurele_objecten
- veerstoep

wegen_en_spoorwegen
- weg, bestaand
- weg, verdwenen
- pad, bestaand
- pad, verdwenen
- regionale ontsluiting, bestaand
- kruiweg, bestaand
- steiger, bestaand
- veerstoep, bestaand
- smalspoor, verdwenen
- sportpin, bestaand

pleinen
- open ruimte, bestaand
- open ruimte, verdwenen

Industrie en nijverheid

industriële_objecten
- kommenoler, bestaand
- kommenoler, verdwenen
- molen, verdwenen
- steenoven, verdwenen

industrie_en_winningslocaties
- steenfabriek, bestaand
- steenfabriek, verdwenen
- winningslocatie, bestaand

Kastelen en landgoederen

zichtlijnen
- zichtlijn

kasteelterreinen_en_tuinen
- kasteelterrein
- plaisterium
- meestuin
- moestuin
- tuinrelikt
- buitenplaats

Landbouw

Premoderne landbouw

terreinen_van_landbouwkundige_betekenis
- eendenkooi
- kromakkers
- rabatten
- zijtdijkt
- grand

Ruilverkavelingen

ruilverkavelingsgrenzen
- ruilverkavelingsrf

slaanbrink, verdwenen
- ruilverkavelingsstructuren
- ruilverkavelingsweg
- bomenrij
- erfangel
- singel
- ruilverkavelingsweg (gepland met berm van 4 meter)
- ruilverkavelingsweg (gepland met berm van 8 meter)

terreinen_met_ruilverkavelingsobjecten
- ruilverkavelingskou
- ruilverkavelingsloverdijk

Religieus en funerair

kerkhoven_en_begraafplaatsen
- begraafplaats, bestaand
- kerkhof, bestaand
- kerkhof, verdwenen
- begraafplaats, verdwenen

Militair

militaire_objecten
- bastion, verdwenen
- batterij, verdwenen
- redoute, verdwenen
- schijnbrug, verdwenen

nutsvoorziening
- kasteel, bestaand
- kasteel, verdwenen
- brug, bestaand
- fort, bestaand
- gietijzeschuilplaats, bestaand
- houten gebouw, bestaand
- kazemat G, bestaand
- sluis/duiker, bestaand

militaire_structuren
- loopgraaf
- gracht
- hoofdweerstandslijn
- stadsmuur
- wrundebolwerk
- kerkhof, bestaand
- kerkhof, verdwenen
- begraafplaats, verdwenen

Militair

militaire_objecten
- bastion, verdwenen
- batterij, verdwenen
- redoute, verdwenen
- schijnbrug, verdwenen

terreinen_en_militaire_betekenis
- fort
- wrundegebied
- kasteellemain
- schans
- weltingstad
- afgegraven delen

- boezem

Opgaand groen
- historische_groenstructuren
- historische_groene_lemenen
- zones_met_oud_groen
- in het veld gelvoteld

Doorzichten
- doorzicht

Nederzettingen

erfkavelties
- erf
- kerkelijk

gruchten
- gracht, bestaand
- gracht, verdwenen

IMMATERIEEL ERFGOED
- veldnaam

OVERIG
- gemeentegrens West-Betuwe

Hoge Oosteling
De Eng
Geldermalsen
Plantage
Lage Blok
Middel Blok
De Berg Akker
Boven Blok
Het Achter Veld
't Geldermalsense Wey Veld
Opheusden
Zaltbommel
Kerkdonen
Rossum
Lin

Erfgoed in de gemeente West Betuwe
Cultuurlandschappelijke kenmerkenkaart

RAAP-rapport 4150, kaartbijlage 4, blad zuidwest, schaal 1:10.000

legenda

CULTUURLANDSCHAP

Binnendijks rivierenlandschap

Stroomruggen
- rs1a - oeverwal, regelmatig ingedeeld, met bewoning
- rs1b - oeverwal, regelmatig ingedeeld, zonder bewoning
- rs1c - oeverwal, minder regelmatig ingedeeld, met bewoning
- rs1d - oeverwal, minder regelmatig ingedeeld, zonder bewoning
- rs1k - kwelkorn
- rs1l - binnengelegde doorbraakkolk
- rs1m - binnengelegd land
- rs1p - buitenplaats, met parkaanleg
- rs1q - kasteelterrein
- rs1r - watergat

Kommen
- rs2a - overgang van kom naar oeverwal, onregelmatige structuur
- rs2b - overgang van kom naar oeverwal, strokenverkaveling
- rs2c - regelmatig verkaveld rivierkom
- rs2h - boezem
- rs2o - dijkonderhoudszone (binnendijks)
- rs2z - dijkwonde

Nederzettingen
- rs3a - gesloten esdorp
- rs3b - geconcentreerde nederzetting
- rs3c - brinkdorp
- rs3d - dijkdorp
- rs3e - stedelijke nederzetting

Secundaire functies
- rs4a - infrastructuur
- rs4b - jonge bebouwingsschil
- rs4c - bedrijventerrein (binnendijks)
- rs4d - dijkzone
- rs4f - fort
- rs4g - sport- of recreatieterrein
- rs4i - nieuw landgoed
- rs4p - parkaanleg in agrarisch cultuurlandschap
- rs4z - zandwinplas

Uiterwaarden

Agrarisch landschap
- rs7a - uiterwaard, in agrarisch gebruik
- rs7b - oud riet box in Waalsuiterwaard
- rs7d - dijkonderhoudszone
- rs7e - jong groen in de dijkzone
- rs7h - uiterwaard Linge, relatief hoog gelegen
- rs7i - uiterwaard Linge, relatief laag gelegen
- rs7m - buitengedijkte oeverwal, met bewoning
- rs7n - buitengedijkte oeverwal, zonder bewoning
- rs7p - buitendijkse buitenplaats, met parkaanleg
- rs7q - kasteelterrein (buitendijks)
- rs7v - zone van gedempte kil / strang
- rs7w - kil / strang

Nederzettingen
- rs2a - dijklint

Secundaire functies
- rs4b - bedrijventerrein (buitendijks)
- rs4c - jonge bebouwingsschil (buitendijks)
- rs4h - haven
- rs4i - infrastructuur
- rs4k - complex van kleiputten
- rs4l - complex van kleiputten, met natuurontwikkeling
- rs4n - overgang van kom naar oeverwal, strokenverkaveling
- rs4o - uiterwaard, met natuurontwikkeling
- rs4p - parkaanleg in uiterwaard Linge
- rs4s - steenfabriekterrein, hoogwatervrij
- rs4z - zandwinplas

Sterk veranderd gebied
- hoofd - bruggenhoofd
- talud - verzwaard dijktalud

Water
- W - rivierloop

LANDSCHAPSELEMENTEN

Waterstaat

waterstaatkundige_objecten
- brug
- poldermolen
- sluis
- stuw
- gemaal

waterkeringen_en_watergangen
- dijk, bestaand
- dijk, verdwenen
- kade, bestaand
- kade, verdwenen
- zomerdijk, bestaand
- zomerdijk, verdwenen
- kanaal, bestaand
- kanaal, verdwenen
- tochtsloot, bestaand
- tochtsloot, verdwenen
- wetering, bestaand
- wetering, verdwenen
- boezem, bestaand
- boezem, verdwenen
- kwelsloot, verdwenen
- kwelsloot, bestaand
- overlaat, bestaand
- zijdwende, bestaand
- zijdwende, verdwenen
- wiel, bestaand
- wiel, verdwenen
- kwelplas, bestaand
- kroonhoevel, bestaand
- overlaat, bestaand
- poldergrens, bestaand
- zijdwende, bestaand
- boven, bestaand

Infrastructuur

infrastructurele_objecten
- wegknoop

wegen_en_spoorwegen
- weg, bestaand
- weg, verdwenen
- pad, bestaand
- pad, verdwenen
- regionale ontsluiting, bestaand
- kruisweg, bestaand
- sleiger, bestaand
- veerstoep, bestaand
- smalspoor, verdwenen
- sporrijn, bestaand

pleinen
- open ruimte, bestaand
- open ruimte, verdwenen

Industrie en nijverheid

industriële_objecten
- korenmolen, bestaand
- korenmolen, verdwenen
- molen, verdwenen
- steenoven, verdwenen

industrie_en_winningslocaties
- steenfabriek, bestaand
- steenfabriek, verdwenen
- winningslocatie, bestaand

Kastelen en landgoederen

zichtlijnen
- zichtlijn

kasteelterreinen_en_tuinen
- kasteelterrein
- pleiziertuin
- moestuin
- moestuin
- buitenplaats

Landbouw

Premoderne landbouw

terreinen_van_landbouwkundige_betekenis
- eendenkooi
- kronsleker
- rabatten
- dijklint
- griend

Ruilverkavelingen

ruilverkavelingsperioden
- ruilverkavelingserf
- ruilverzoening

ruilverkavelingsstructuren
- ruilverkavelingsweg

bomen
- erfopgel
- singel
- ruilverkavelingsweg (opgaand met berm van 4 meter)
- ruilverkavelingsweg (opgaand met berm van 8 meter)

terreinen_met_ruilverkavelingsobjecten
- ruilverkavelingsbos
- erf ruilverkavelingsboerderij

Religieus en funerair

kerkhoven_en_begraafplaatsen
- begraafplaats, bestaand
- kerkhof, bestaand
- kerkhof, verdwenen
- begraafplaats, verdwenen

Militair

militaire_objecten
- bastion, verdwenen
- batterij, verdwenen
- redoute, verdwenen
- schijnbrug, verdwenen
- kastel, bestaand
- kasteel, verdwenen
- brug, bestaand
- fort, bestaand
- gewapenschuilplaats, bestaand
- houten gebouw, bestaand
- kazemat G, bestaand
- sluiskolker, bestaand

militaire_structuren
- loopgraaf
- gracht
- hoofdweerstandslijn
- stalcirkel
- stalcirkel
- munitiedepôt

terreinen_van_militaire_betekenis
- gracht
- zone met kans op militaire resten
- fort
- inundatiegebied
- kasteelterrein
- schans
- weerstandsterrein
- weerstandsterrein
- afgegraven delen
- boezem

Opgaand groen

historische_groenstructuren
- historische_groene_terreinen

zones_met_oud_groen
- in het veld getoetst

Doorzichten

doorzicht

Nederzettingen

erflocaties
- erf
- kerkelijk

grachten
- gracht, bestaand
- gracht, verdwenen

IMMATERIEEL ERFGOED
- veldnaam

OVERIG
- gemeentegrens West-Betuwe

Lienden
Hoenkoop
Ochten
Rhenoy
Vuren
Nieuwkuijk
Kesteren
Heteren
Oosterhout
Oude Rijn
Waal
Linge
Nederrijn
Pannerdensch Kanaal
Amerongerwetering
Kromme Rijn
Arnhem
Nijmegen
Tiel
Culemborg
Wageningen
Ede
Utrecht
Rotterdam
Den Haag
Amsterdam
Leiden
Gouda
Dordrecht
Breda
Eindhoven
Tilburg
Den Bosch
Arnhem-Nijmegen
Betuwelijn
Maas-Waalkanaal
Amsterdam-Rijnkanaal
Merwedekanaal
Zuid-Willemsvaart
Wilhelminakanaal
Noordervaart
Zuid-Willemsvaart
Apeldoorn-Eefde
Twentekanaal
Dortmund-Ems kanaal
Mittellandkanaal
Wesel-Datteln kanaal
Rijn-Herne kanaal
Duisburg-Rijnhaven
Rijn-Scheldekanaal
Albertkanaal
Kempenkanaal
Leopoldkanaal
Schipdonkkanaal
Gent-Terneuzen kanaal
Kanaal van Bossuit naar Leie
Kanaal van Roeselare naar Leie
Kanaal van Ieper naar Duinkerke
Kanaal van Ieper naar Veurne
Kanaal van Veurne naar Duinkerke
Kanaal van Duinkerke naar Calais
Kanaal van Calais naar Duinkerke
Kanaal van Duinkerke naar Gravelines
Kanaal van Gravelines naar Bergues
Kanaal van Bergues naar Furnes
Kanaal van Furnes naar Nieuwpoort
Kanaal van Nieuwpoort naar Duinkerke
Kanaal van Duinkerke naar Oostende
Kanaal van Oostende naar Brugge
Kanaal van Brugge naar Zeebrugge
Kanaal van Brugge naar Gent
Kanaal van Gent naar Terneuzen
Kanaal van Gent naar Oostende
Kanaal van Gent naar Brugge
Kanaal van Gent naar Zeebrugge

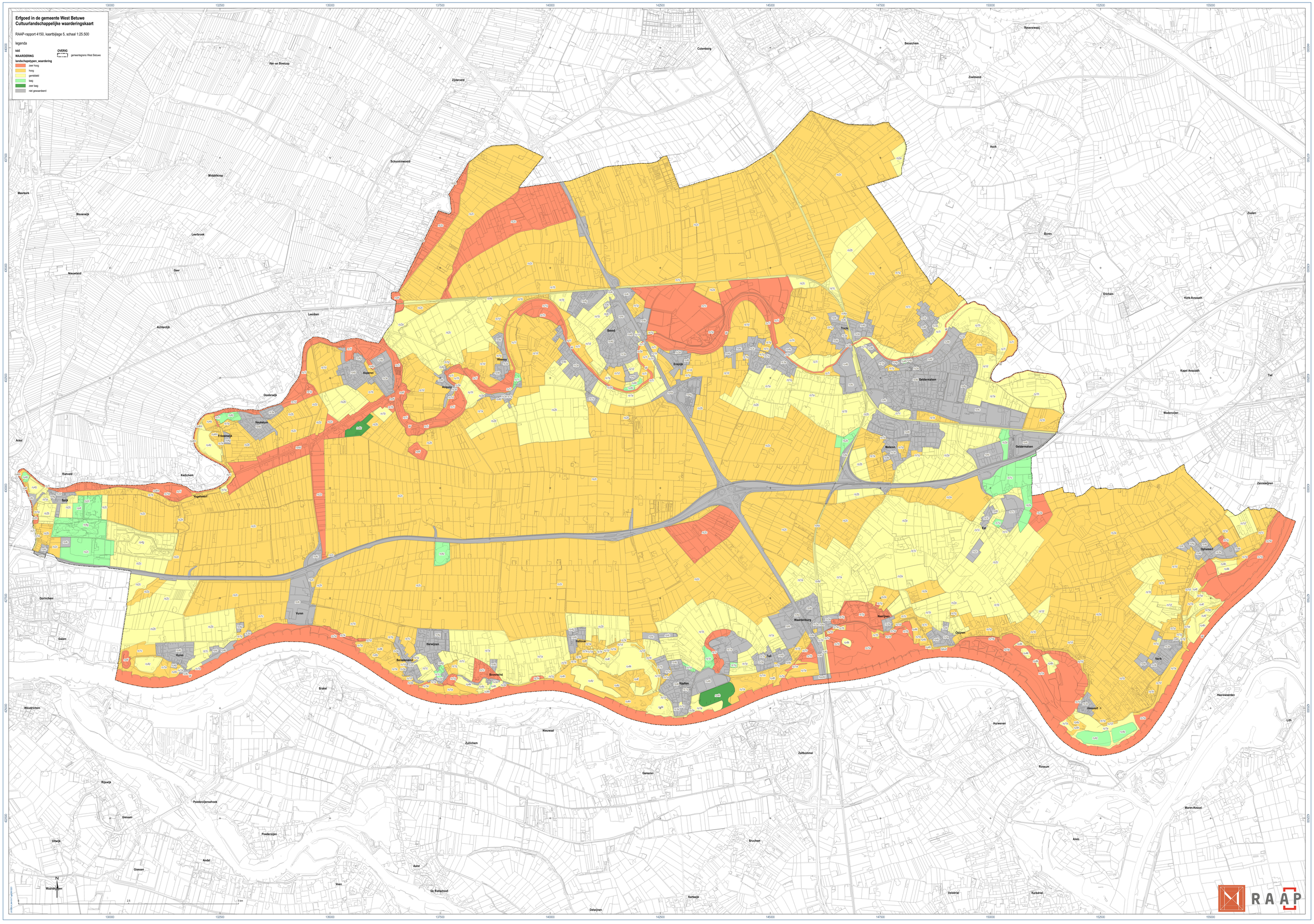
Erfgoed in de gemeente West Betuwe
Cultuurlandschappelijke waarderingskaart
RAAP-rapport 4150, kaartbijlage 5, schaal 1:25.500
legenda
kb5
WAARDERING
landschapstypen_waardering
zeer hoog
hoog
gemiddeld
laag
zeer laag
niet gewaardeerd
OVERIG
gemeentegrens West Betuwe
Culemborg
Beusichem
Zoelmond
Asch
Zoelen
Boren
Erichem
Kerk-Avezaath
Kapel Avezaath
Tiel
Wadenoijen
Zennewijnen
Ophemert
Varik
Heesselt
Heerewaarden
Lith
Rossum
Maren-Kessel
Alem
Veldduel
Kerkdriel
Kerkwijk
Detwijnen
De Rietschoot
Veen
Aalst
Andel
Giessen
Uitwijk
Poederoijen
Rijswijk
Wijk
Woudrichem
Brakel
Zuilichem
Nieuwaal
Gameren
Zaltbommel
Hurwenen
Bruchem
Waardenburg
Neerijnen
Opijnen
Tuil
Haaften
Hellouw
Vuren
Herwijnen
Beneden-Leur
Bovenleur
Dalem
Gorinchem
Arkel
Rietveld
Kedichem
Vogelsweert
Doeleweij
Heukelum
Friezenwijk
Asperen
Acquoy
Rhenoy
Beesd
Enspijk
Tricht
Geldermalsen
Meteren
Est
Leerdam
Achterdijk
Geer
Nieuwland
Leerbroek
Meerkerk
Reeuwijk
Middelkoop
Schoonrewoerd
Zijderveld
Hei- en Boeicop
Ravenswaij