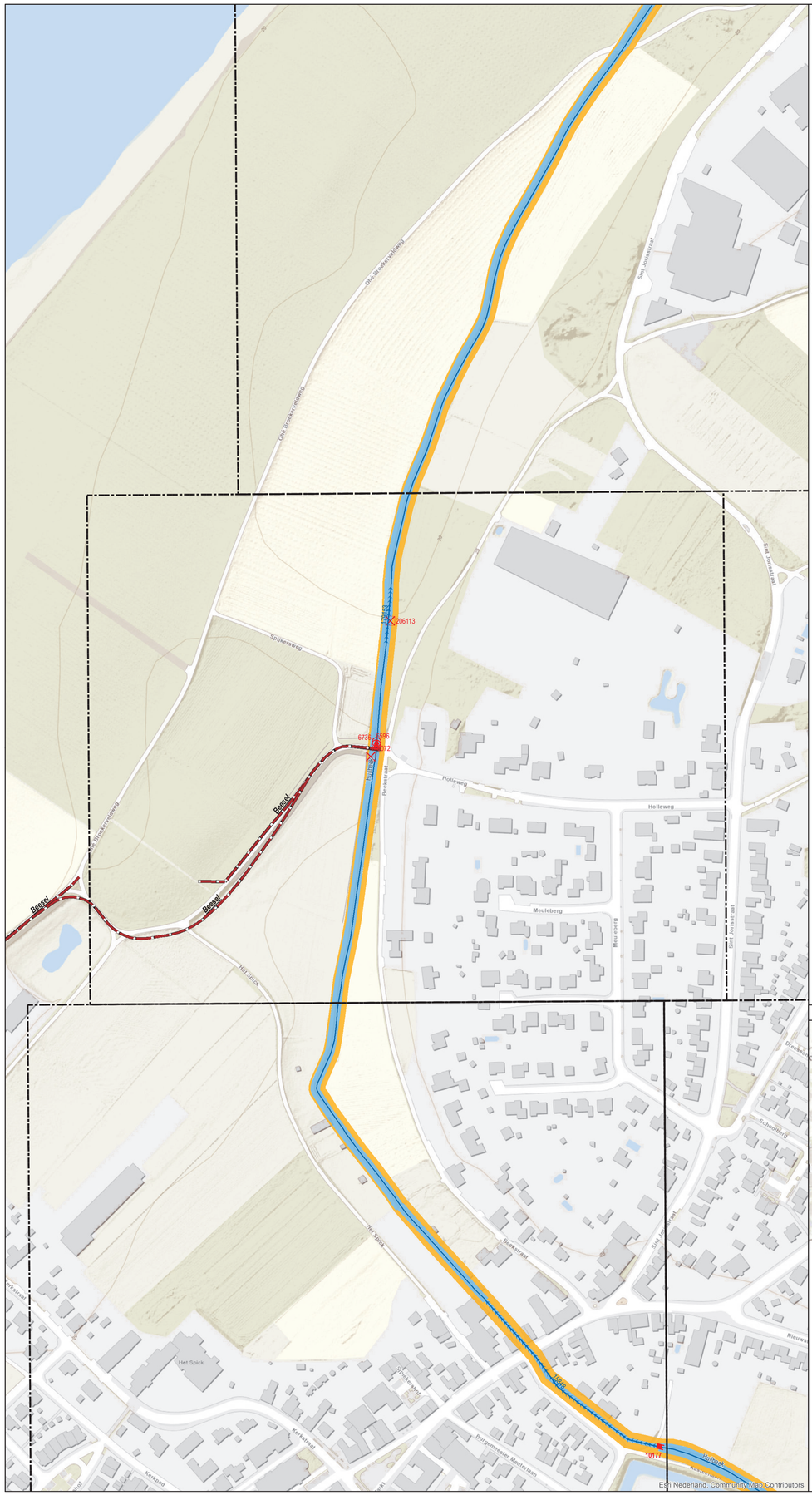

Esri Nederland, Community Map Contributors

Bestaande legger.

Legenda

- afsluitmiddel, vastgesteld
- bodemval, vastgesteld
- overkluizing, vastgesteld
- pomplocatie, vastgesteld
- watergang primair, vastgesteld
- primaire waterkering, vastgesteld
- kernzone, vastgesteld
- profiel van vrije ruimte, vastgesteld
- gebied met leggerwijziging

Overzichtskaartje (schaal 1:650.000)

Esri Nederland, Community Map Contributors

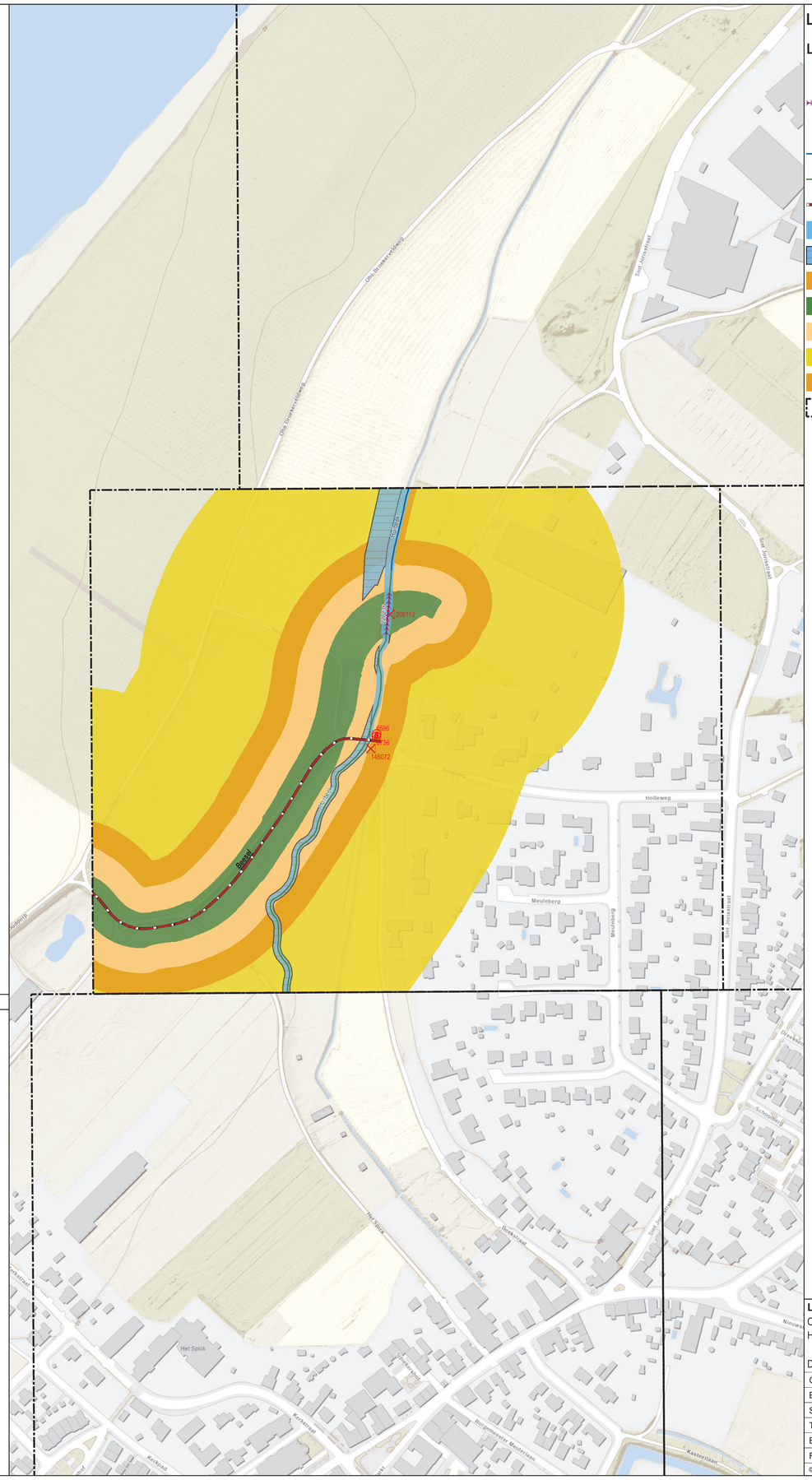

Leggerwijziging.

Legenda

- afsluitmiddel, vastgesteld
- overkluizing, nieuw
- pomplocatie, vastgesteld
- primaire watergang, vastgesteld
- primaire watergang, nieuw
- primaire waterkering, vastgesteld
- kernzone, vastgesteld
- kernzone, nieuw
- profiel van vrije ruimte, vastgesteld
- kernzone waterkering, vastgesteld
- beschermingszone waterkering, vastgesteld
- buitenbeschermingszone waterkering, vastgesteld
- profiel van vrije ruimte, vastgesteld
- gebied met leggerwijziging

Leggerwijziging.
Omschrijving leggerwijziging:
Huilbeek (Beesel)

Datum vaststelling:

Get.:	15-07-2021 M.V.
Besluitnr.:	2021-Z31476
Schaal:	1 : 2000
Tek.nr.:	2021-Z31476-L
Blad:	03
Formaat:	A1

waterschap limburg
met de omgeving, voor de omgeving
Postbus 2207 Tel.: 088 - 88 90 100
6040 CC Roermond E: info@waterschaplimburg.nl

© Topografische Dienst Kadaster