

Exploitatiebedrijven A.P.J. Ruwiel B.V.
De heer F.P. Ruwiel
Laanhorn 1
1181 BD AMSTELVEEN



VERZENDDATUM:

datum
uw brief/kenmerk
registratienummer 21.14902
behandeld door Aartje Mourits
betreft Nummeraanduidingen Nieuwveen
bijlage(n) 2

Beste meneer Ruwiel,

Op 6 april 2021 vroeg u een vergunning aan voor het verbouwen van een woning tot 2 appartementen en 3 studio's. Deze appartementen en studio's hebben een nummeraanduiding nodig. Hieronder leest u mijn besluit.

Besluit

Van de woning aan de Nieuwveenseweg in Nieuwveen, kadastraal bekend als ZHV01B2662, wordt de nummeraanduiding 39A ingetrokken. De nummeraanduidingen 39A, 39B, 39C, 39D en 39E worden toegekend aan de appartementen en studio's, zoals aangegeven op bijgaande plattegrond..

Dit besluit treedt in werking wanneer de omgevingsvergunning met registratienummer W-2021-0127 in werking treedt.

Uitleg

Op grond van artikel 6 van de 'Wet basisregistraties adressen en gebouwen' (BAG) en artikel 3 van de 'Verordening naamgeving en nummering (adressen) Nieuwkoop' kent de gemeente nummeraanduidingen toe aan (gedeelten van) gebouwen met een zelfstandig gebruik en een eigen afsluitbare toegang.

Uit uw aanvraag blijkt dat er na de verbouwing meerdere verblijfsobjecten ontstaan die op grond van de BAG een eigen nummeraanduiding moeten krijgen. De verblijfsobjecten hebben een woonfunctie.

Aan dit besluit kunt u geen andere rechten ontlenu. Deze zijn vastgesteld in het bestemmingsplan.

De wettelijke publicaties vindt u op overheid.nl. Abonneer u via www.overwbuurt.overheid.nl.

Gemeente Nieuwkoop	Telefoon:	14 0172 (geen netnummer nodig)
Bezoekadres:	Postadres:	
Klant Contact Centrum, Teylersplein 1	Postbus 1	info@nieuwkoop.nl
2441 LE Nieuwveen	2460 AA Ter Aar	www.nieuwkoop.nl

Volg de gemeente op Facebook: <https://facebook.com/GemeenteNieuwkoop> of twitter: <https://twitter.com/gemnieuwkoop>

Postcode

PostNL kent een postcode toe aan deze adressen. U kunt deze na ongeveer twee weken inzien via de website www.postnl.nl. De instanties, genoemd onderaan deze brief, krijgen een kopie van deze brief.

Verhuisaangifte

Wanneer u of andere personen op het toegekende adres (gaan) wonen doet u een verhuisaangifte. Op onze website www.nieuwkoop.nl kunt u een formulier verhuisaangifte downloaden of aangifte doen via DigiD. U kunt ingeschreven worden op het nieuwe adres, wanneer de nieuwe woning gereed gemeld is bij de gemeente.

Vragen

Als u vragen heeft over dit besluit, dan kunt u contact opnemen met Aartje Mourits. U kunt haar bereiken op het algemeen telefoonnummer 14 0172 (geen netnummer nodig). In het algemeen blijkt dat na het beantwoorden van vragen en/of het toezenden van aanvullende informatie, bezwaren kunnen worden weggenomen. Een juridische procedure is dan wellicht niet nodig.

Met vriendelijke groet,

Namens burgemeester en wethouders van Nieuwkoop,

Tom Vianen
teamleider Fysieke Leefomgeving

Rechtsmiddelen

Niet eens met de beslissing – bezwaar indienen

Bent u het niet eens met dit besluit, dan kunt u binnen zes weken na verzenddatum van dit besluit bezwaar indienen. Ook andere belanghebbenden kunnen dit doen. Het bezwaarschrift wordt ingediend bij het college van burgemeester en wethouders van de gemeente Nieuwkoop, postbus 1, 2460 AA Ter Aar. In het bezwaarschrift staan uw naam, adres, telefoonnummer, datum bezwaarschrift, datum van het besluit waartegen u bezwaar maakt en waarom u het niet eens bent met het besluit. U ondertekent het bezwaar. Het bezwaarschrift moet schriftelijk ingediend worden, per post of online via onze website. Maakt u online bezwaar, dan geldt uw DigiD als handtekening. Een bezwaarschrift schorst de werking van het besluit niet.

Voorlopige voorziening

Wanneer u de werking van dit besluit op korte termijn wilt tegenhouden, dan kunt u een verzoek om een voorlopige voorziening indienen. Ook andere belanghebbenden kunnen dit verzoek doen. Dit kan alleen als er op tijd een bezwaarschrift is ingediend. Het verzoek wordt ingediend bij de voorzieningenrechter van de rechtbank Den Haag, Postbus 20302, 2500 EH Den Haag. Voor het indienen van een verzoek om voorlopige voorziening betaalt u griffierecht. Meer informatie vindt u op www.rechtspraak.nl.

Kopie aan: PostNL in Amsterdam
OASEN Zuid-Holland
Liander
ZIGGO
Meldkamer politie, brandweer en ambulance
Nationaal wegenbestand Rijkswaterstaat
SVHW
Gemeente Nieuwkoop:
- afdeling Puza: Functioneel Beheer
- afdeling BOR: afval@nieuwkoop.nl
Kabels en leidingen
team Toezicht & Handhaving

Uitvoeringsvoorschriften nummeraanduiding

1. U brengt het nummer binnen 4 weken na ontvangst van deze brief aan op het object waaraan het is toegekend.
2. Als het object nog niet is voltooid, brengt u het nummer binnen 4 weken na voltooiing aan.
3. Nummeraanduidingen worden zo dicht mogelijk bij de toegang(en) van het gebouw aangebracht.
4. Nummeraanduidingen zijn zichtbaar vanaf de weg.
5. De afstand tussen de onderkant van de nummeraanduiding en het bij de toegang van het gebouw aansluitende niveau, is niet minder dan 1,75 m en niet meer dan 2,25 m.
6. In situaties die op onoverzichtelijke wijze op de weg aansluiten, worden verzamel- en/of verwijsborden geplaatst. De aanduidingen zijn duidelijk zichtbaar.
7. Verzamelborden worden aangebracht bij 1 of meer van de volgende plaatsen:
 - De (openbare) weg;
 - De toegang van een (openbare) bij een gebouw behorende parkeergelegenheid of parkeergarage;
 - De toegang van een afzonderlijk voetpad;
 - De hoofdtoegang van het gebouw;
 - De toegang van een galerij, gang, e.d.;
 - De trap of lifthal;
 - Een lift.
8. Op verzamelborden kan worden volstaan met de vermelding van het laagste en het hoogste nummer.

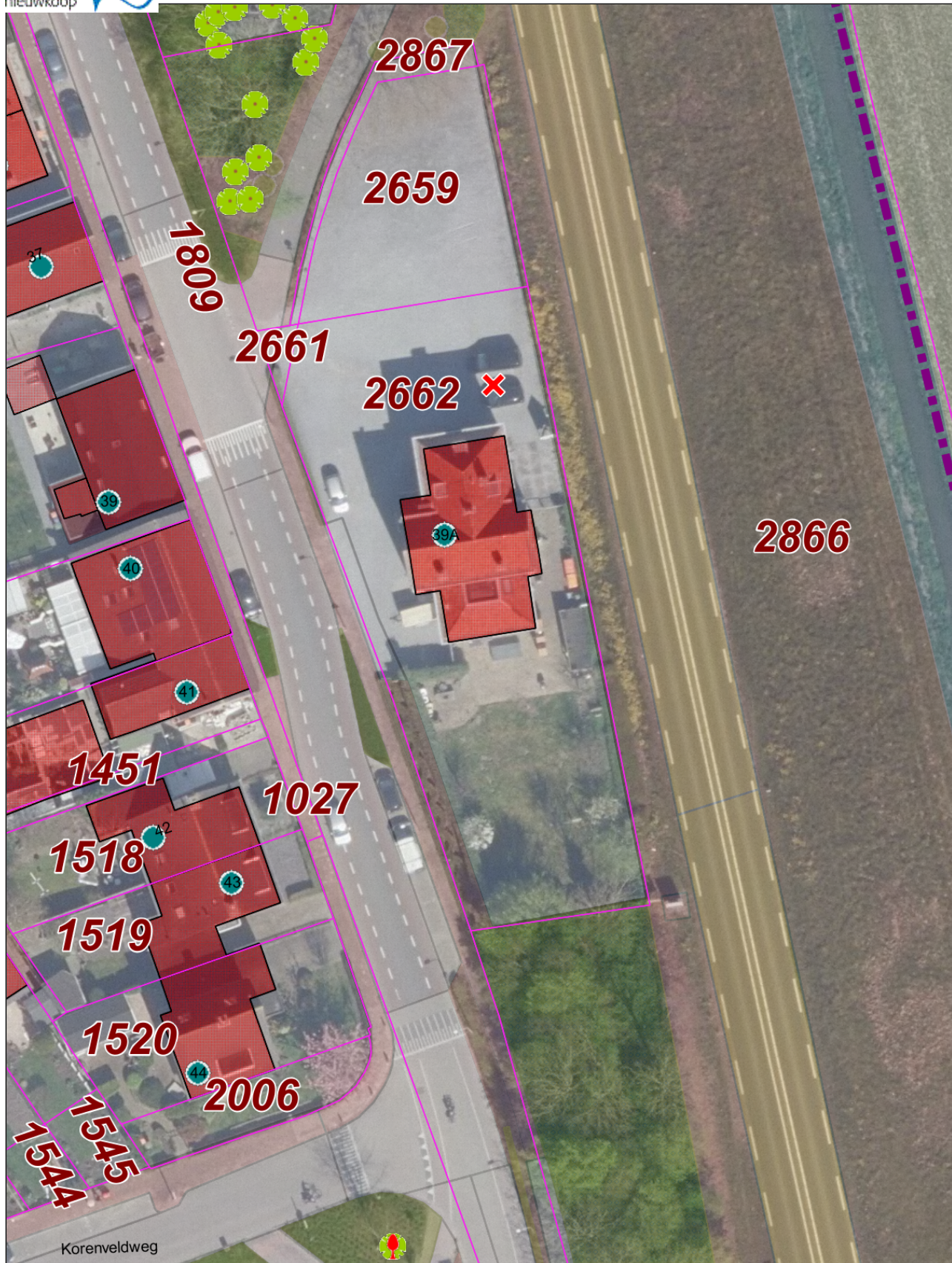

**Aan deze uitdraai kunnen geen rechten worden ontleend.
No rights can be derived from this printout**

W.P. Speelmanweg 39A t/m 39E in Nieuwveen
Kadastraal perceel ZVH01B2662

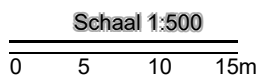

01 Juli 2021

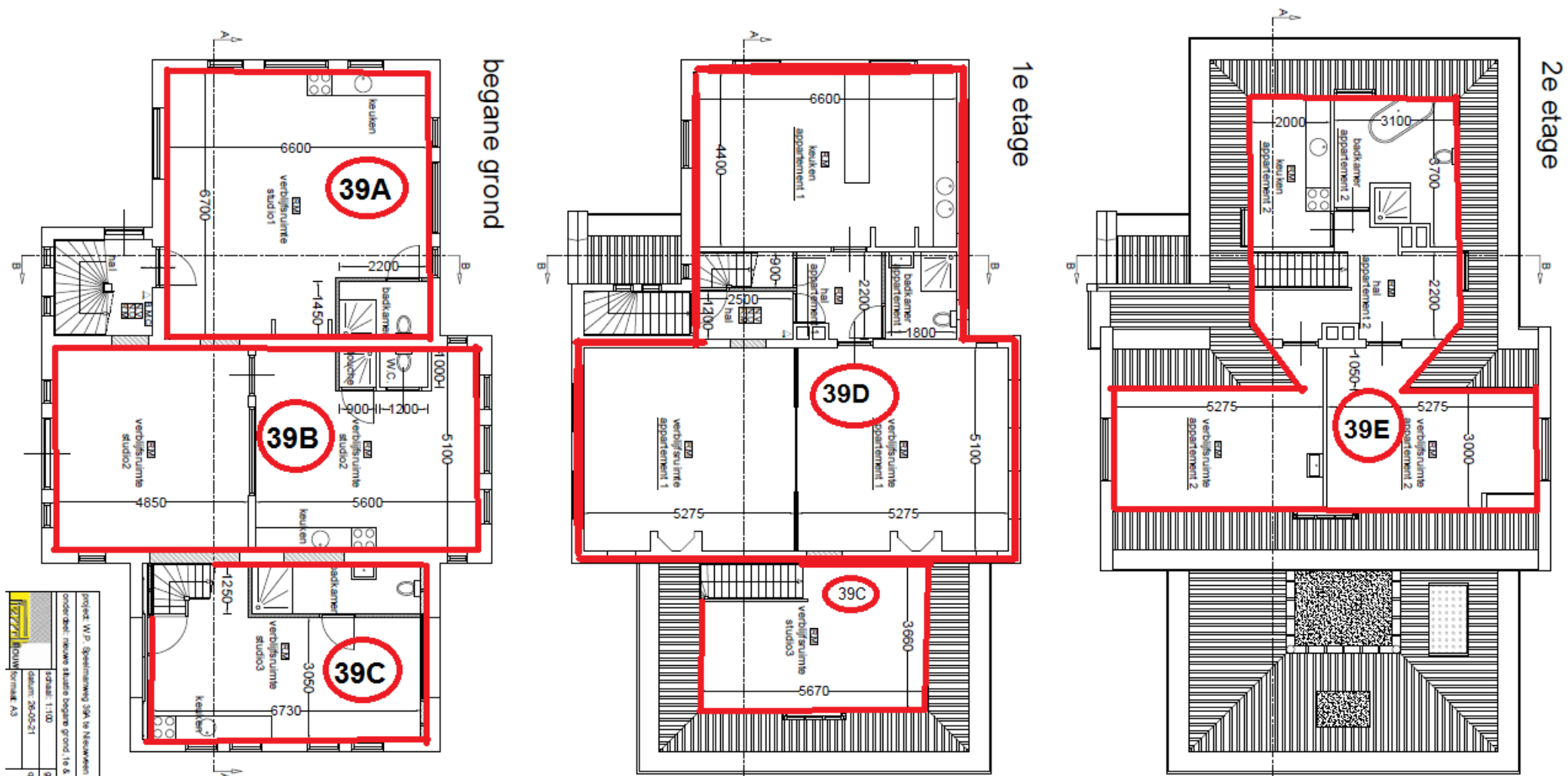

W.P. Speelmanweg 39A, 39B, 39C, 39D en 39E in Nieuveen Kadastraal perceel ZVH01B2662