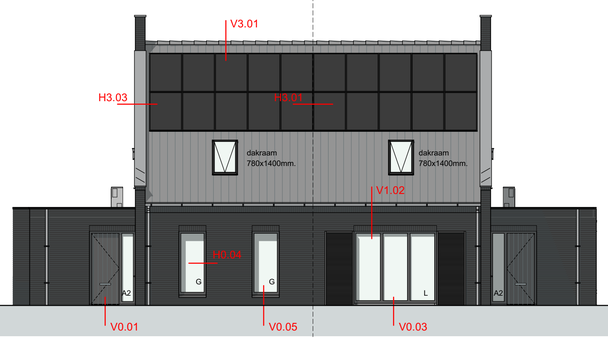

VOORGEVEL

RECHTER ZIJGEVEL

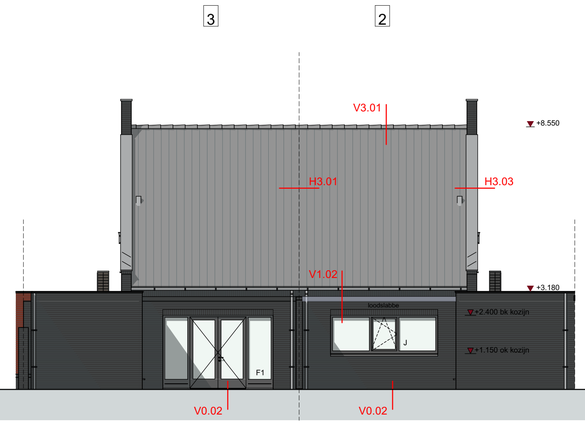

ACHTERGEVEL

LINKER ZIJGEVEL

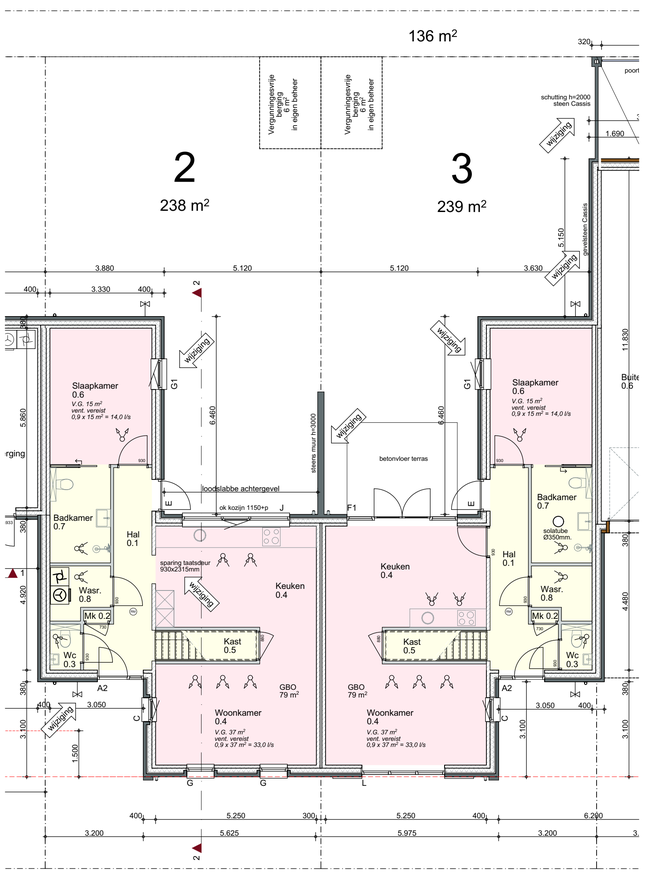

BEGANE GROND

RENVOOI BOUWBESLUIT

- gebruiksfunctie
- gebruiksfunctie + verblijfsgebied

RENVOOI BOUWKUNDIG

- metselwerk volgens materiaalstaat d=100mm.
- metselwerk volgens materiaalstaat d=100mm.
- kalkzandsteen lijmblokken d=100/120/150mm.
- gasbeton d=100mm.
- isolatie volgens EPC-berekening
- RM rookmelder NEN2555
- mechanische afvoer
- mechanische toevoer
- 930 deurmaat
- opstelplaats wasmachine
- opstelplaats wasdroger
- wtw-unit
- binnenunit warmtepomp
- buitenunit warmtepomp

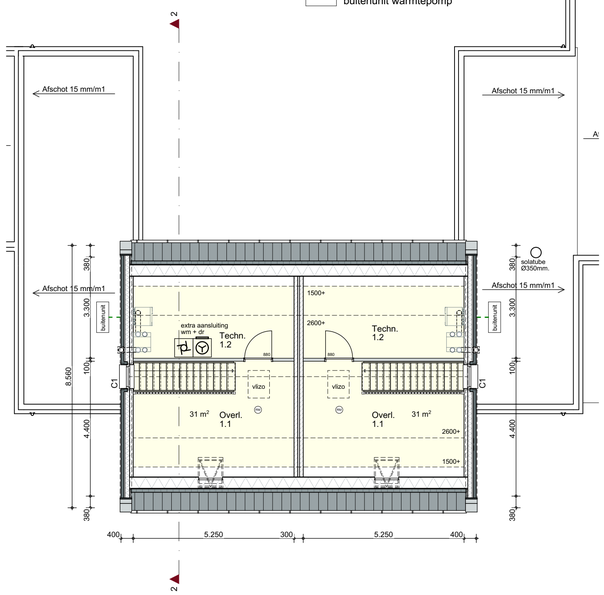

VERDIEPING

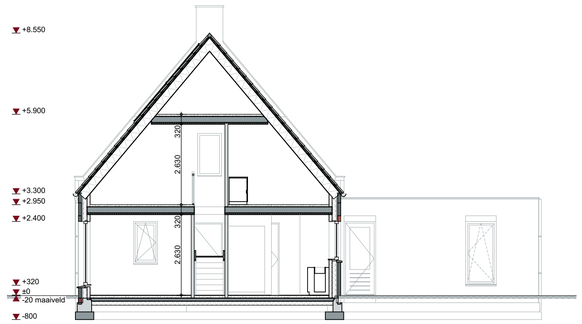

DOORSNEDE

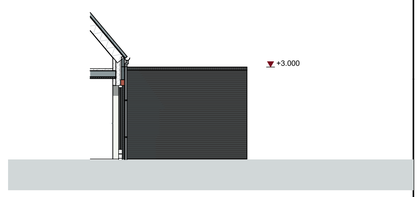

ERF-AFSCHEIDING K2-3

ALGEMEEN

Constructie volgens tekeningen en berekeningen constructeur.

Rc-waardes van de buitenschil volgens BENG-berekeningen.
U-waardes isolerende buitenbeglazing volgens BENG-berekeningen.
Luchtdichtheid (infiltratie Qv,10) volgens BENG-berekeningen.

Hoogteverschil met aansluitende terrein niet groter dan 0,02m.
Binnendeuren 2315mm hoog, dagmaat volgens plattegronden.

Trappen conform artikel 2.32 en 2.33 van het Bouwbesluit
(optrede maximaal 188mm en aantrede minimaal 220mm)
Vloerafscheiding conform artikel 2.16 en 2.17 van het Bouwbesluit.

Deuren, ramen en kozijnen die bereikbaar zijn overeenkomstig
NEN 5087 moeten, bepaald overeenkomstig NEN 5096, voldoen aan
weerstandsklasse 2 inbraakwerendheid (Politiekeurmerk Veilig Wonen)

Toilet betegelen tot min. 1.2m. boven de vloer
Badruimte betegelen tot plafond

Brandklasse (binnen- en buitenoppervlak) van een constructie onderdeel
conform artikel 2.67 en 2.68 van het Bouwbesluit.

Uitwendige scheidingsconstructie heeft tot 0,6m. onder maaiveld geen
openingen die breder zijn dan 0,01m.

Ventilatiesysteem volgens tekening en berekening installateur
Luchtvolumestroom van een gebruiksfunctie is niet groter dan 0,2 m³/s.

Alle hemelwaterafvoeren voorzien van bladafscheiders.

drinkwaterinstallaties	:NEN 1006	meterruimte woning	:NEN 2768
elektrische installaties	:NEN 1010	riolering	:NEN 3215
thermische isolatie	:NEN 1068	rookmelders	:NEN 2555