

LINKER ZIJEVEL

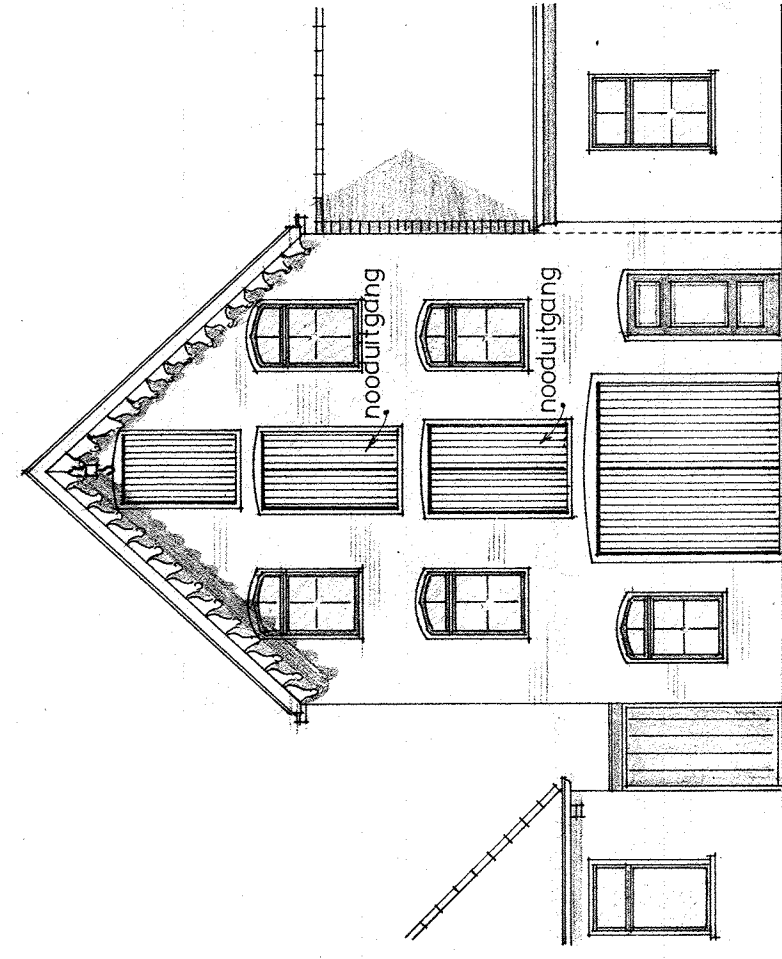

VOORGEVEL

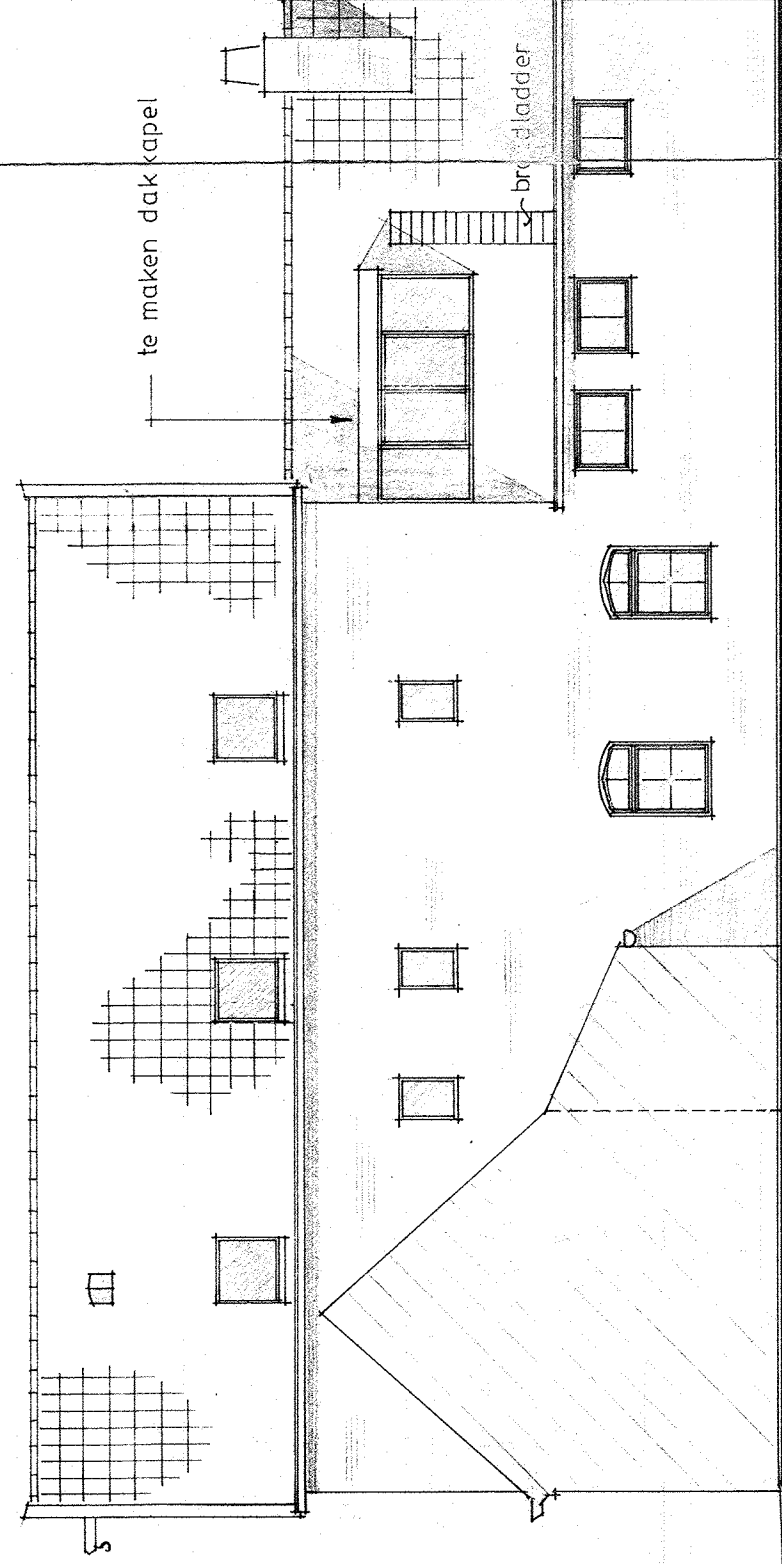

RECHTER ZIJEVEL

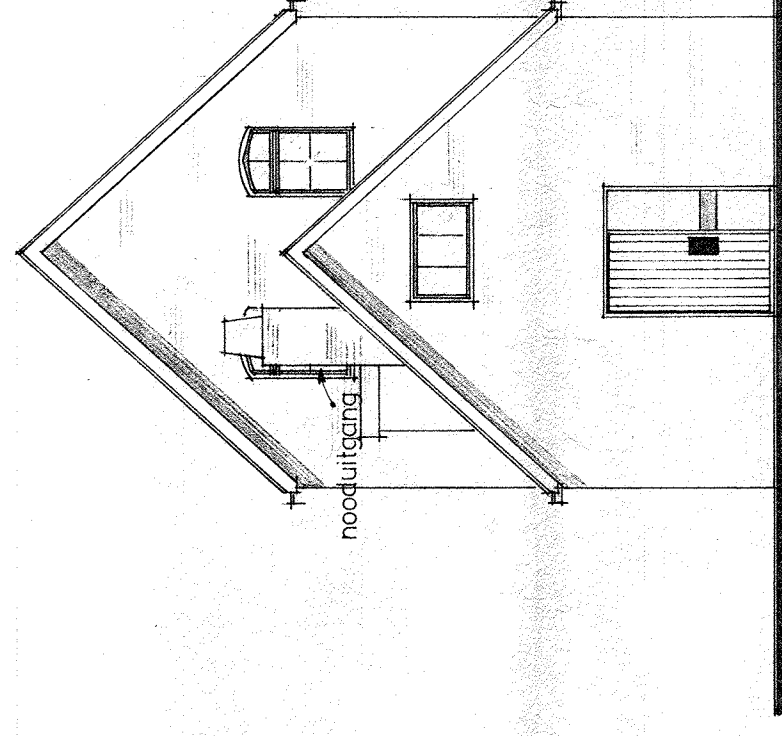

ACHTERGEVEL

KLEURENSCHEMA

- | | | |
|---------------|---------------|-----------|
| gevels | hardgraauw | roodgrijs |
| dakbedekking | blauwe pannen | |
| kozijnen | hout | grijs |
| ramen | hout | groen |
| deuren | schrootjes | groen |
| goot | zink | |
| windveer e.d. | hout | gebr. wit |

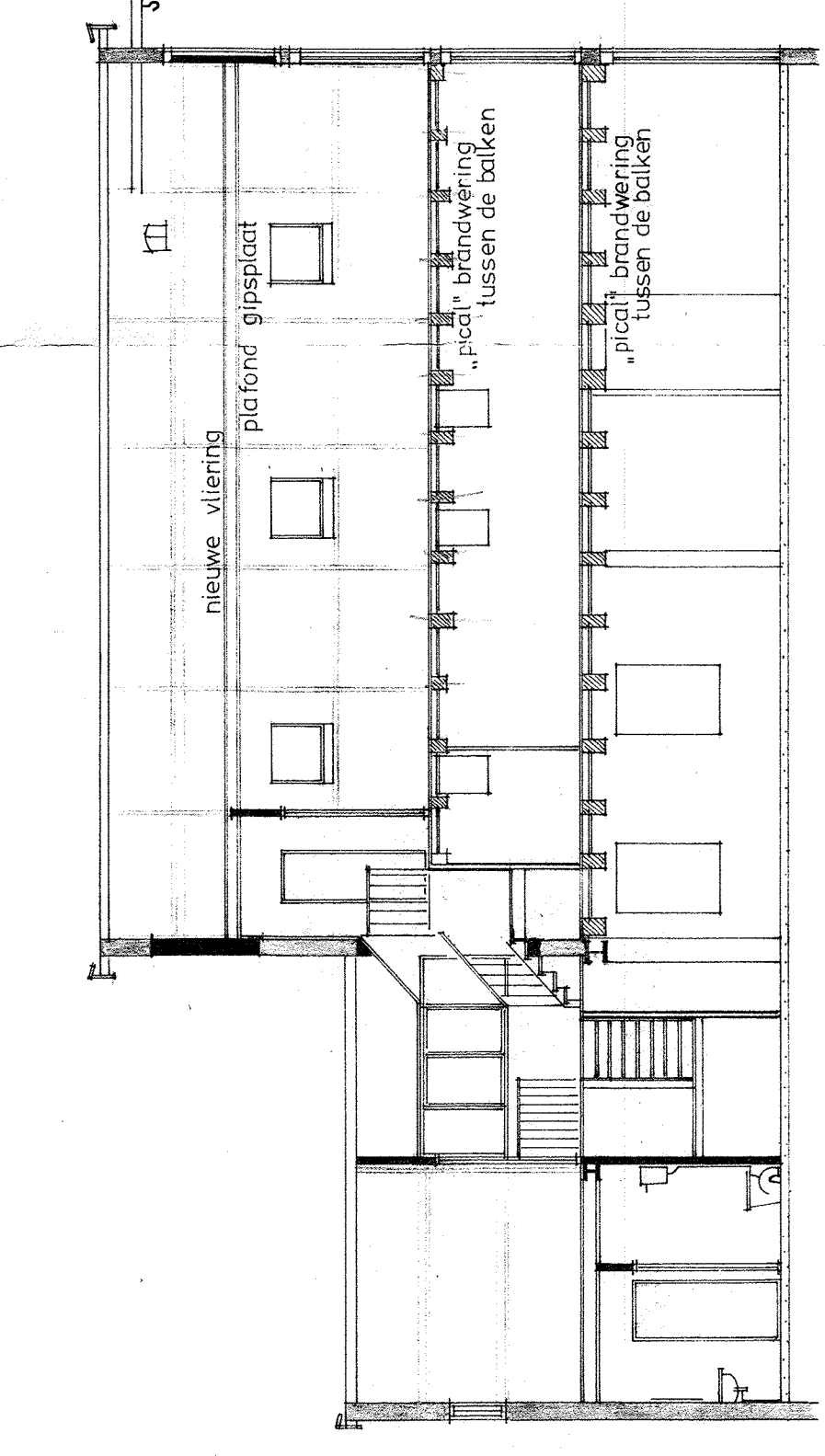

LANGDOORSNEDE

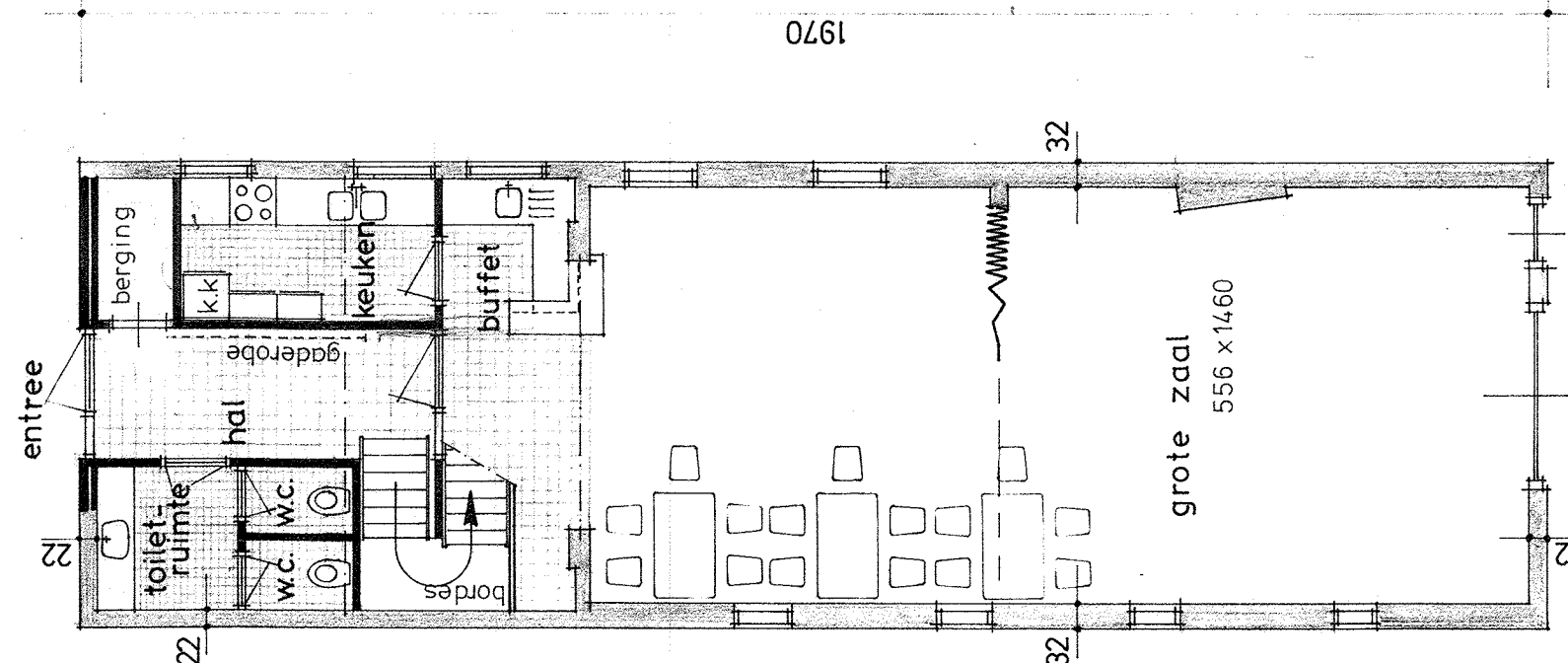

BEGANE GROND

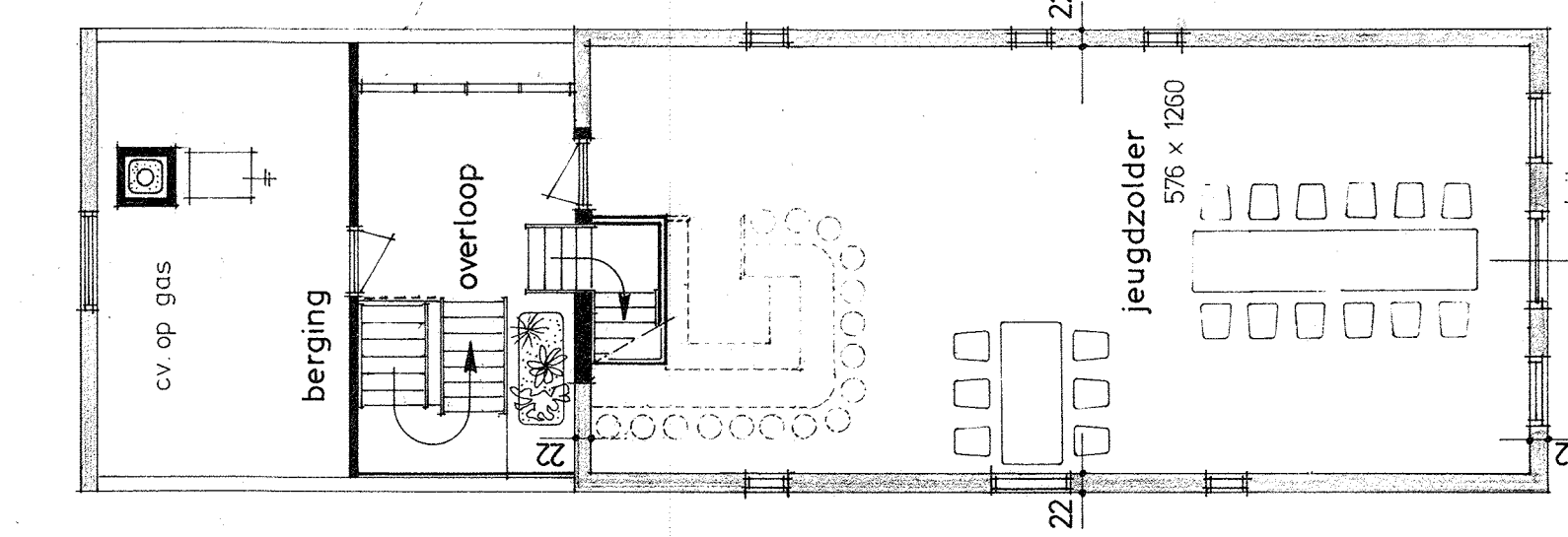

1e VERDIEPING

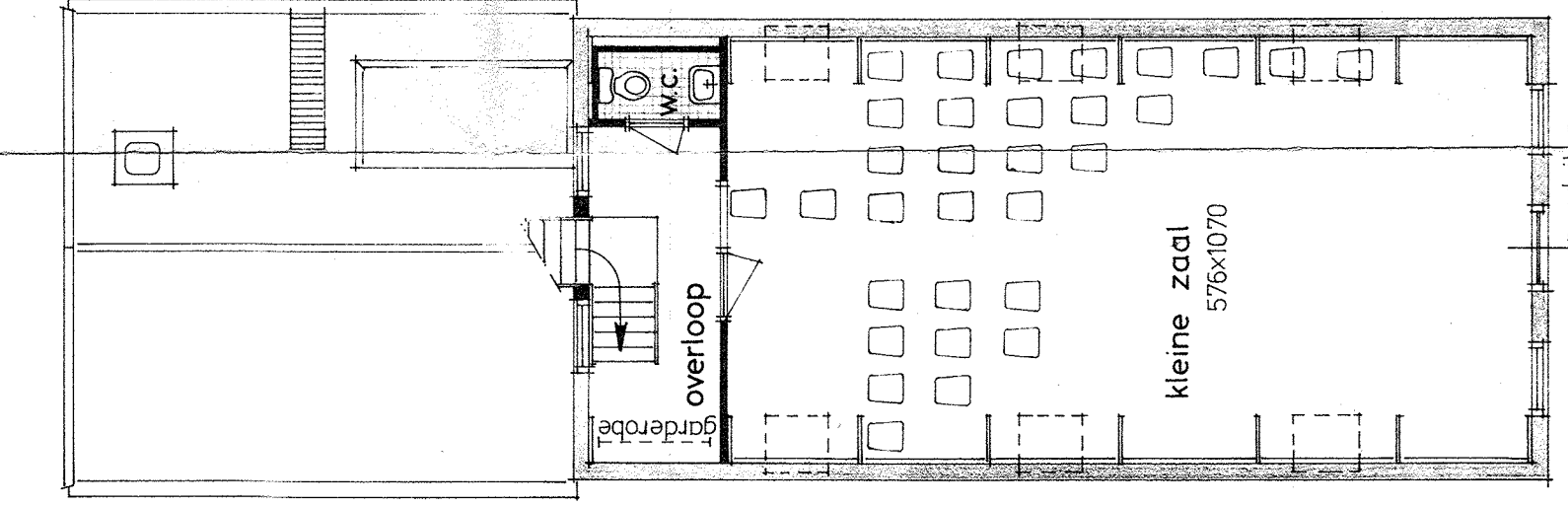

2e VERDIEPING

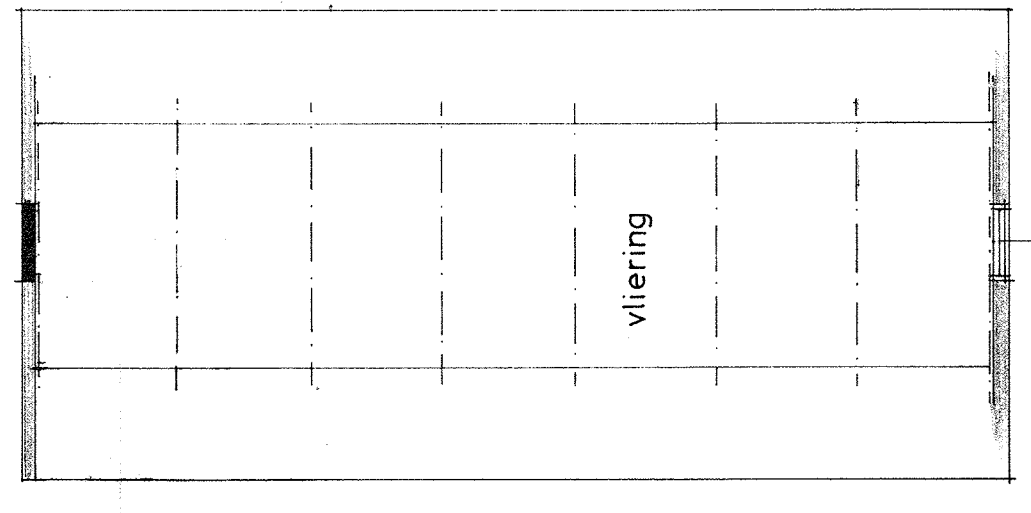

3e VERDIEPING

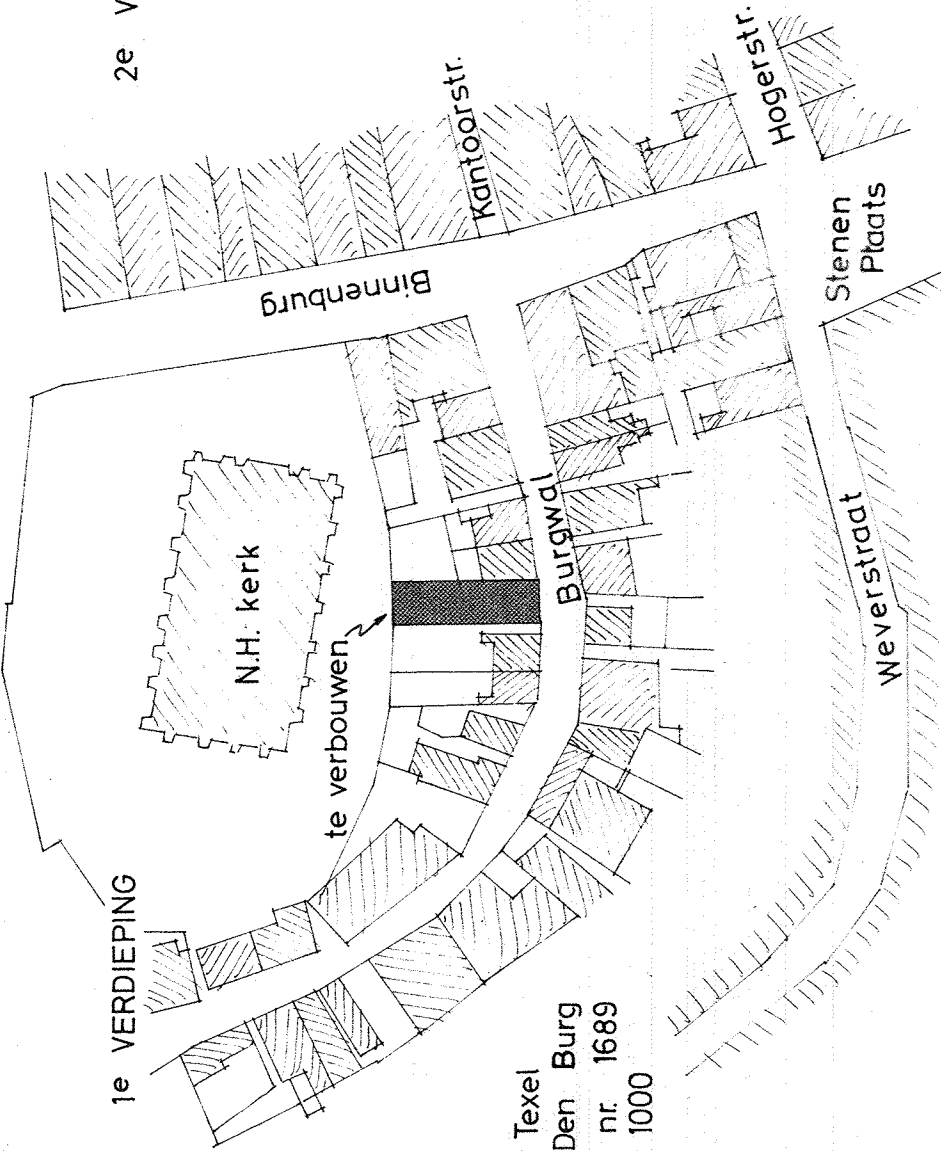

SITUATIE
gemeente Texel
gedeelte Den Burg
sekte K. nr. 1689
schaal 1 : 1000

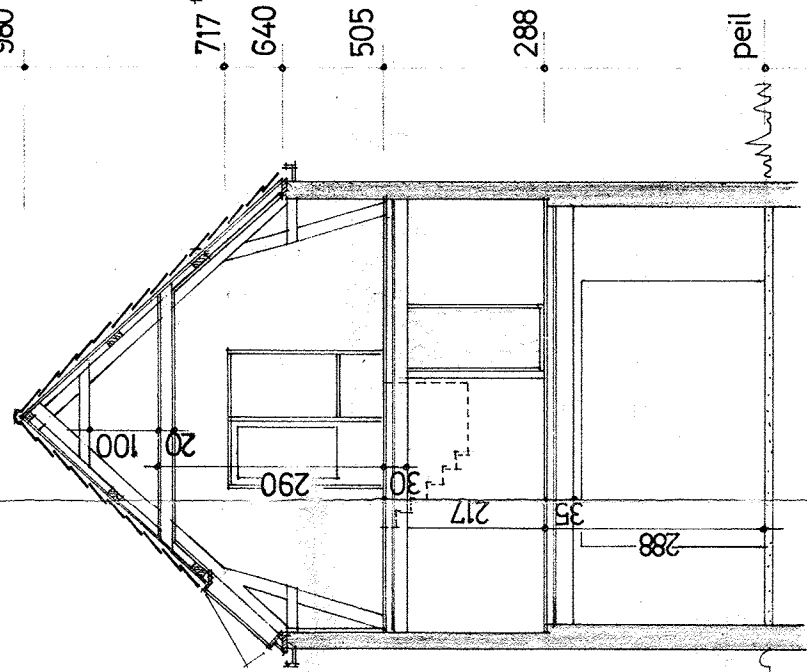

DOORSNEDE HOOFDEGBOUW

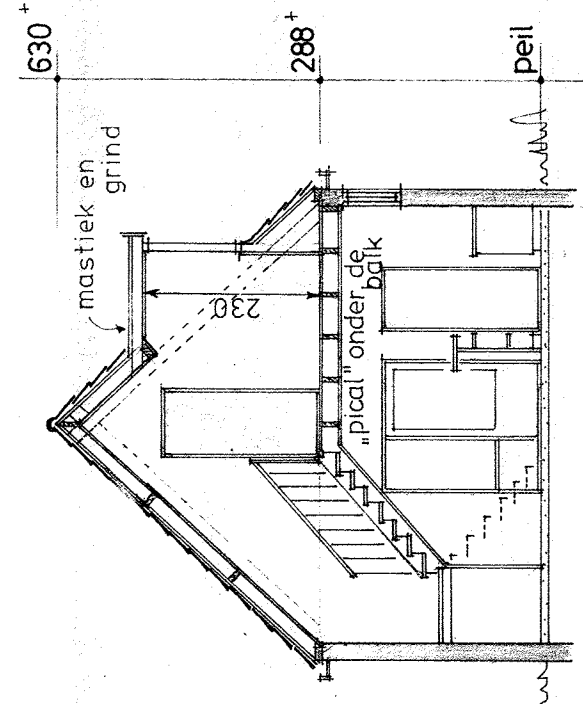

DOORSNEDE ACHTERBOUW

Wijziging 4-2-75 omvat:
plaatsen van dakkapel
CV ruimte beneden wordt berging

.txl

Gemeente Texel
Bebouwd bij besluit van de
burgemeester en wethouders van Texel
zaaknummer: 3028440
kenmerk document: Bijlage 1/2
namens de burgemeester en wethouders van
Texel, de leden der Vergunningen-, Toezicht- &
Handhaving, de heer L. Asten

opdrachgever:	Kerkvoogdij N. H. Kerk Postbus 77 Den Burg Texel	get	h. b.
werk	GEWIJZIGDE TOESTAND gemeenschapsgebouw aan de Burgwal te Den Burg Texel	datum	17-7-1974
		gew.	4. Febr. 75
		schaal	1 : 100
		tek. nr.	660
		blad	2
			1836

ARCHITECTENBURO ALKEMA TEXEL
C.R. ALKEMA, BOODTLANN 7. DE KOOG. TEL. 02228-268