

Zebra
ARCHITECTEN
1533

BIJZONDER WONEN
'De Pastorietuin' Voorthuizen

i.ov.:
van Bekkum projecten b.v.
Wiekenweg 53
3815 KL Amersfoort

datum: 05.02.2020

detailtekeningen

OV-600

Postbus 13210, 3004 HE Rotterdam t: 010 2412141
e: algemeen@zebra-architecten.nl

Behoort bij besluit van
Omgevingsdienst
De Vallei
Kenmerk: 2020W0251
14-10-2021

Details kerkheemzaal

Detail 01	05.02.2020
Detail 02	05.02.2020
Detail 03	05.02.2020
Detail 04	05.02.2020
Detail 05	05.02.2020
Detail 06	05.02.2020
Detail 07	05.02.2020

Details nieuwbouw metselwerk

Detail 101	05.02.2020
Detail 102	05.02.2020
Detail 103	05.02.2020
Detail 104	05.02.2020
Detail 105	05.02.2020
Detail 106	05.02.2020
Detail 107	05.02.2020
Detail 108	05.02.2020
Detail 109	05.02.2020
Detail 110	05.02.2020
Detail 111	05.02.2020
Detail 112	05.02.2020
Detail 113	05.02.2020
Detail 114 & 115	05.02.2020
Detail 116	05.02.2020

Details nieuwbouw houtgevel

Detail 201	05.02.2020
Detail 202	05.02.2020
Detail 205	05.02.2020
Detail 209	05.02.2020
Detail 210	05.02.2020
Detail 211	05.02.2020
Detail 212	05.02.2020
Detail 213	05.02.2020
Detail 214	05.02.2020

Zebra
ARCHITECTEN

1533

'De Pastorietuin' Voorthuizen

datum: 05.02.2020

schaal:

detailnummering

OV-600-00a

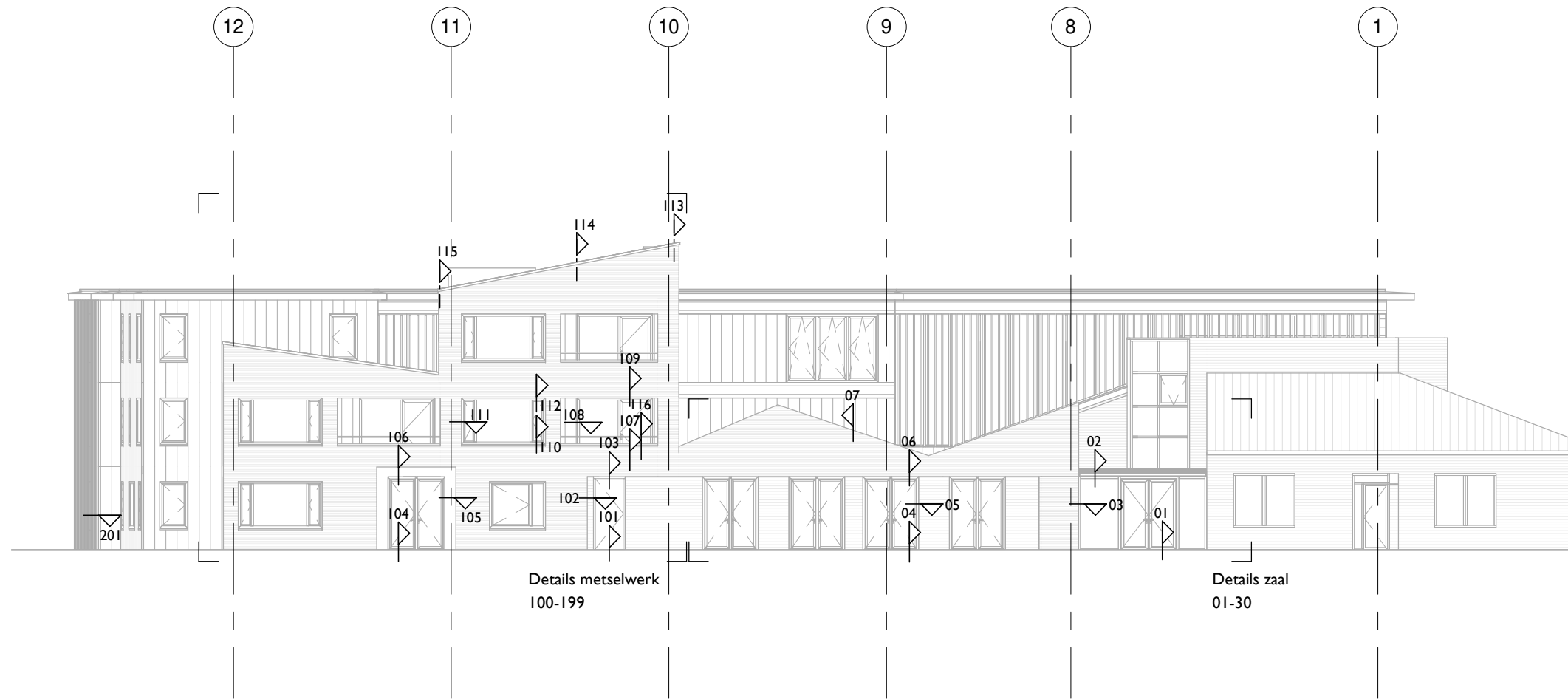

NOORDGEVEL

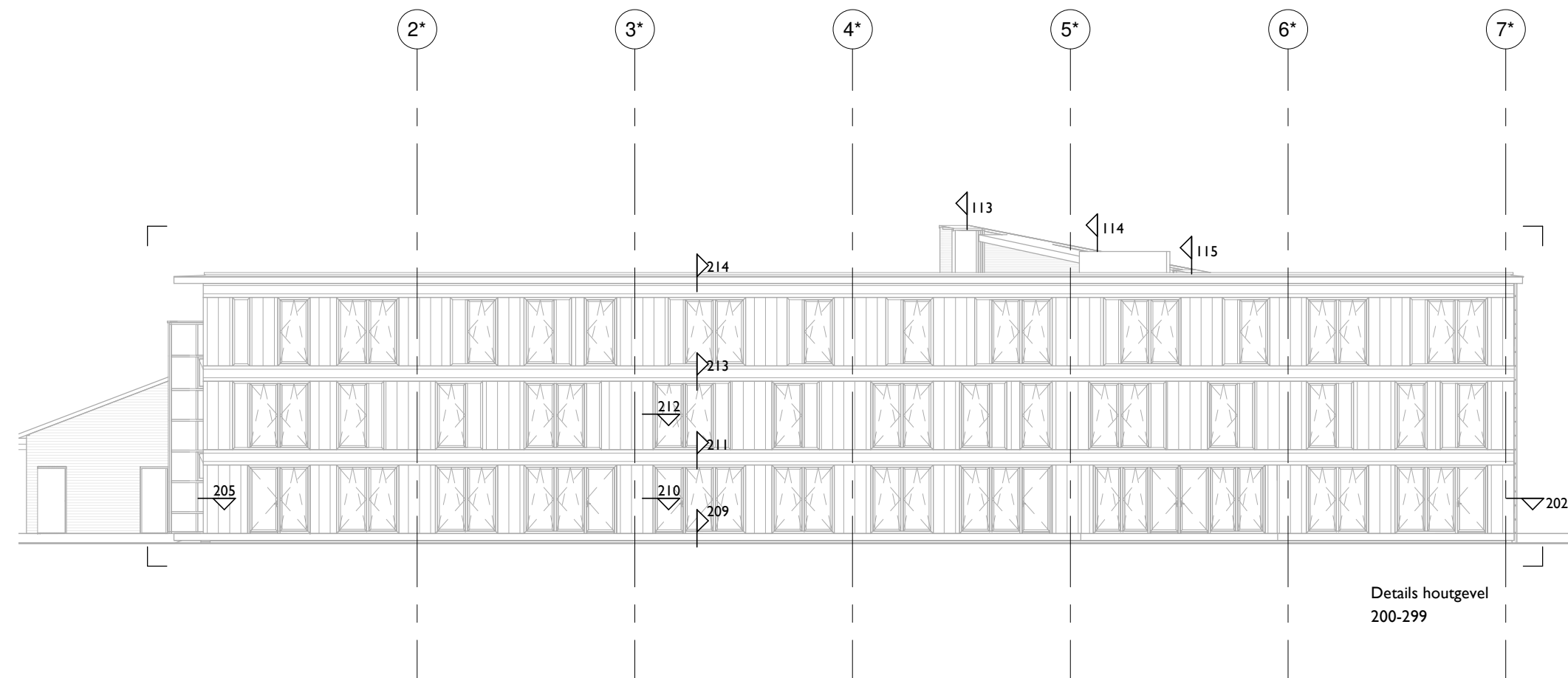

ZUIDGEVEL

Zebra
ARCHITECTEN

1533

'De Pastorietuin' Voorthuizen

datum: 05.02.2020

schaal: 1 : 200

detail overzicht

OV-600-00b

Behoort bij besluit van
Omgevingsdienst
De Vallei
Kenmerk: 2020W0251
14-10-2021

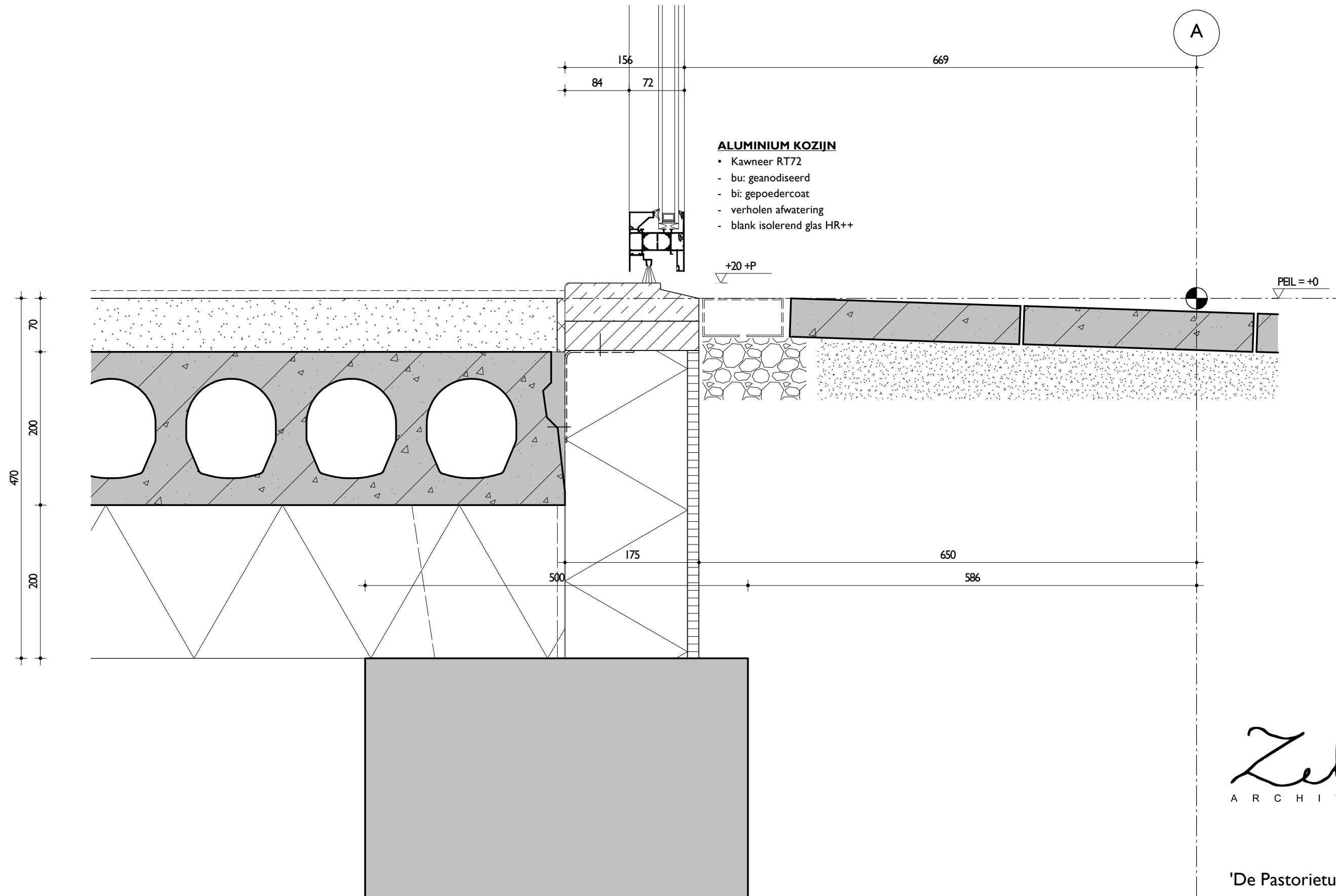

- ALUMINIUM KOZIJN**
- Kawneer RT72
 - bu: geanodiseerd
 - bi: gepoedercoat
 - verholen afwatering
 - blank isolerend glas HR++

Zebra
ARCHITECTEN

1533

'De Pastorietuin' Voorthuizen

datum: 05.02.2020

schaal: 1 : 5

detail 01

OV-600-01

Behoort bij besluit van
Omgevingsdienst
De Vallei
Kenmerk: 2020W0251
14-10-2021

A

+3000 +P

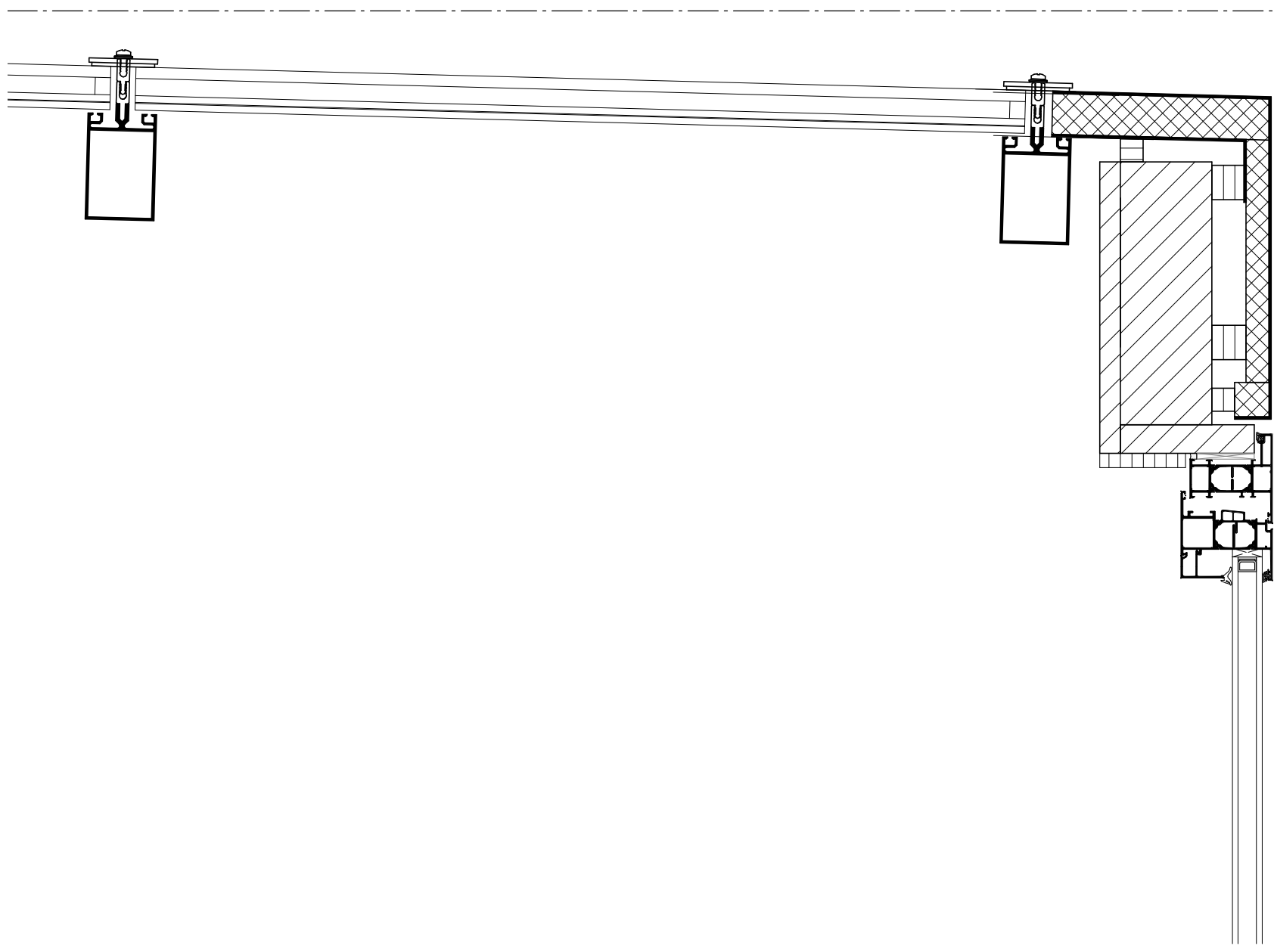

b.k. kozijn +2630 +P

ALUMINIUM KOZIJN

- Kawneer RT72
- bu: geanodiseerd
- bi: gepoedercoat
- verholen afwatering
- blank isolerend glas HR++

Zebra
 A R C H I T E C T E N

1533

'De Pastorietuin' Voorthuizen

datum: 05.02.2020

schaal: 1 : 5

detail 02

OV-600-02

Behoort bij besluit van
 Omgevingsdienst
 De Vallei
 Kenmerk: 2020W0251
 14-10-2021

8

A

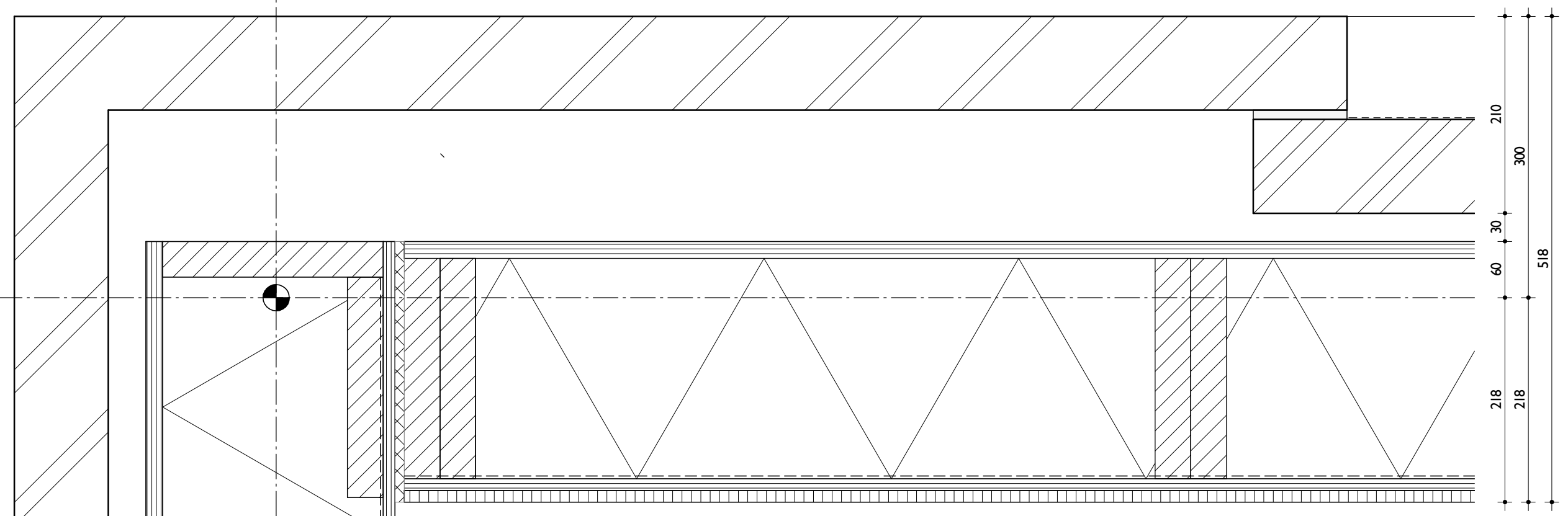

HSB WAND KERKHEEM

- metselwerk
- okergeel
- halfsteensverband
- doorgestreken voeg
- spouw
- 30mm ventilatie
- HSB
- OSB 18mm
- blindwerk CLS 38x235mm
- mineralewol 230mm
- multiplex 12mm
- gipsplaat 12,5mm

RC ≥ 4,5 m².K/W

Zebra
ARCHITECTEN

1533

'De Pastorietuin' Voorthuizen

datum: 05.02.2020

schaal: 1 : 5

detail 03

Behoort bij besluit van
 Omgevingsdienst
 De Vallei
 Kenmerk: 2020W0251
 14-10-2021

OV-600-03

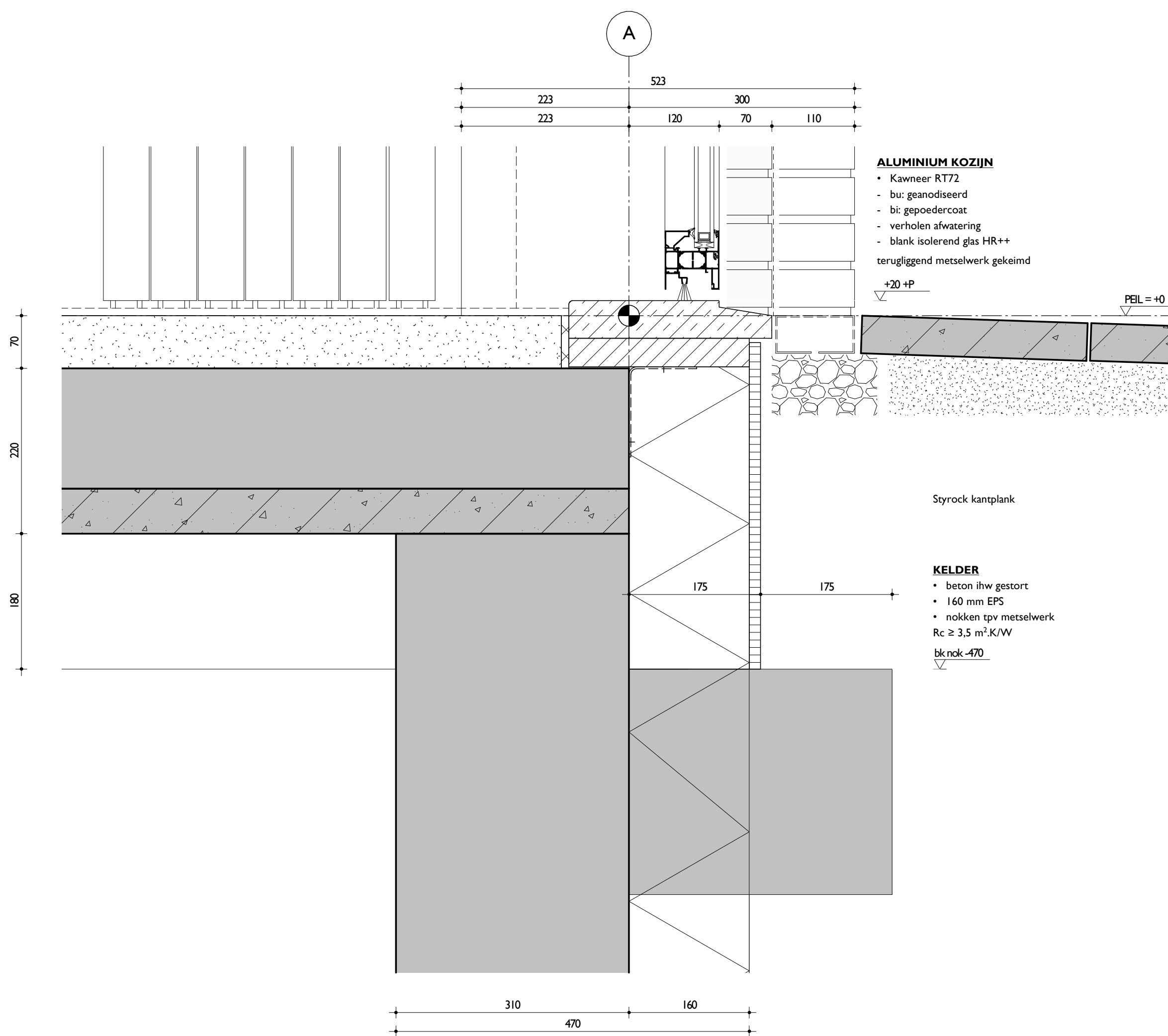

ALUMINIUM KOZIJN

- Kawneer RT72
 - bu: geanodiseerd
 - bi: gepoedercoat
 - verholen afwatering
 - blank isolerend glas HR++
- terugliggend metselwerk gekeimd

+20 +P

PEEL = +0

Styrock kantplank

KELDER

- beton ihw gestort
 - 160 mm EPS
 - nokken tpv metselwerk
- $R_c \geq 3,5 \text{ m}^2 \cdot \text{K/W}$

bk nok -470

Behoort bij besluit van
 Omgevingsdienst
 De Vallei
 Kenmerk: 2020W0251
 14-10-2021

Zebra
 ARCHITECTEN

1533

'De Pastorietuin' Voorthuizen

datum: 05.02.2020

schaal: 1 : 5

detail 04

OV-600-04

HSB WAND KERKHEEM

- metselwerk gekeimd
- halfsteensverband
- doorgestroken voeg
- spouw
- 30mm ventilatie
- HSB
- OSB 18mm
- blindwerk CLS 38x235mm
- mineralewol 230mm
- multiplex 12mm
- gipsplaat 12,5mm

Rc ≥ 4,5 m².K/W

ALUMINIUM KOZIJN

- Kawneer RT72
- bu: geanodiseerd
- bi: gepoedercoat
- verholen afwatering
- blank isolerend glas HR++

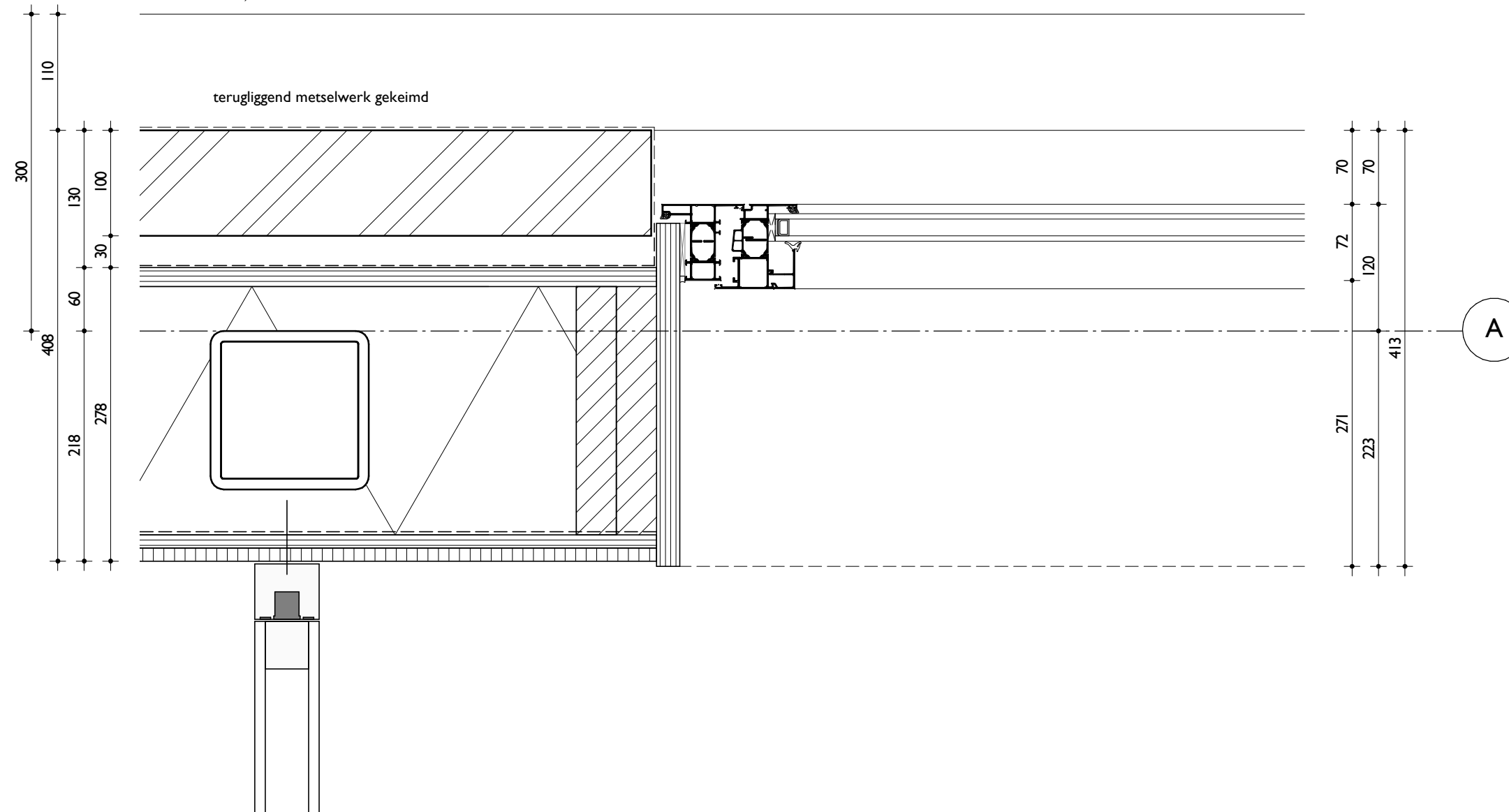

Zebra
ARCHITECTEN

1533

'De Pastorietuin' Voorthuizen

datum: 05.02.2020

schaal: 1 : 5

detail 05

Behoort bij besluit van
Omgevingsdienst
De Vallei
Kenmerk: 2020W0251
14-10-2021

OV-600-05

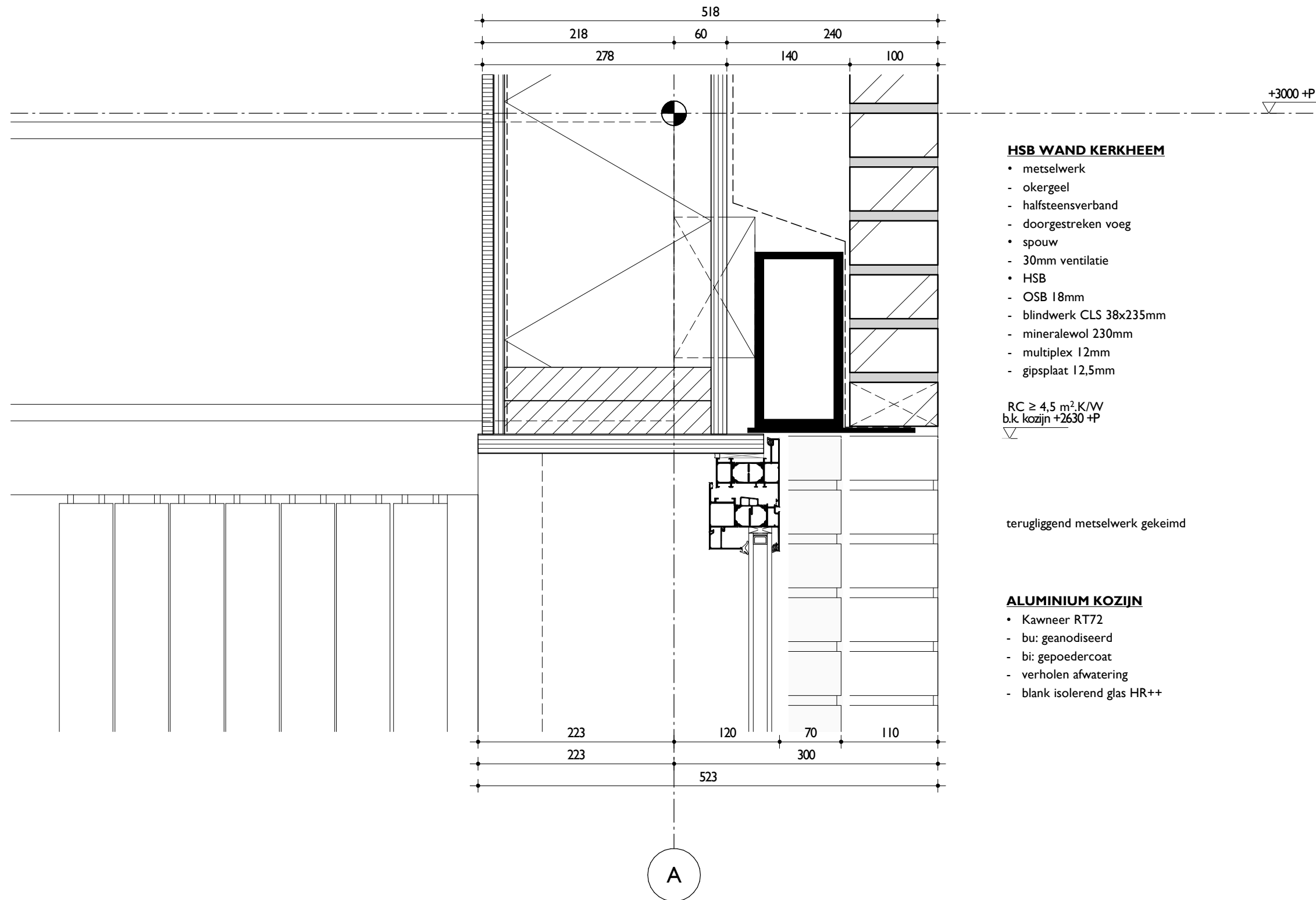

HSB WAND KERKHEEM

- metselwerk
- okergeel
- halfsteensverband
- doorgestroken voeg
- spouw
- 30mm ventilatie
- HSB
- OSB 18mm
- blindwerk CLS 38x235mm
- mineralewol 230mm
- multiplex 12mm
- gipsplaat 12,5mm

RC ≥ 4,5 m².K/W
 b.k. kozijn +2630 +P

terugliggend metselwerk gekeimd

ALUMINIUM KOZIJN

- Kawneer RT72
- bu: geanodiseerd
- bi: gepoedercoat
- verholen afwatering
- blank isolerend glas HR++

Zebra
 A R C H I T E C T E N

1533

'De Pastorietuin' Voorthuizen

datum: 05.02.2020

schaal: 1 : 5

detail 06

OV-600-06

Behoort bij besluit van
 Omgevingsdienst
 De Vallei
 Kenmerk: 2020W0251
 14-10-2021

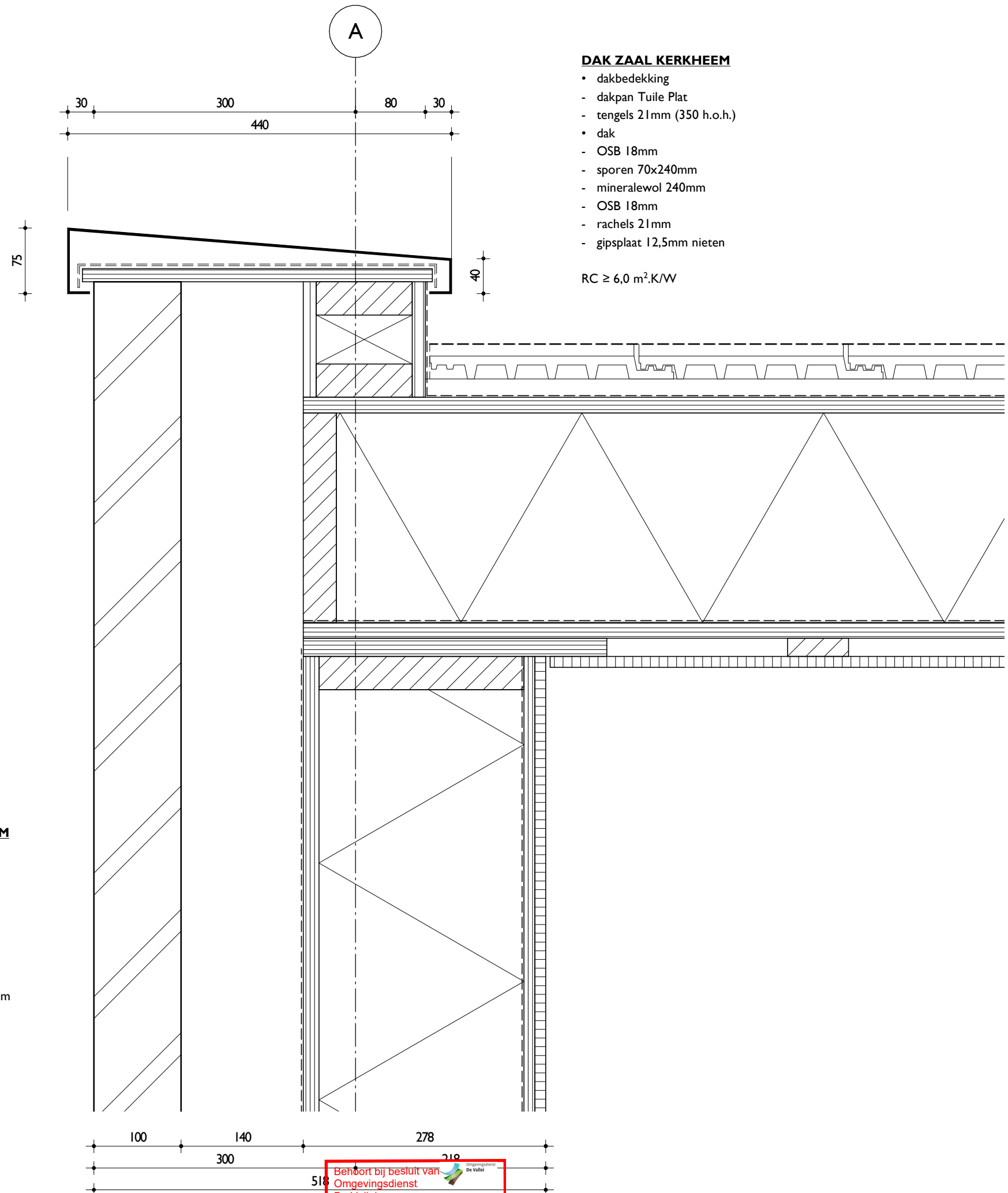

DAK ZAAL KERKHEEM

- dakbedekking
- dakpan Tuile Plat
- tengels 21mm (350 h.o.h.)
- dak
- OSB 18mm
- sporen 70x240mm
- mineralewol 240mm
- OSB 18mm
- rachels 21mm
- gipsplaat 12,5mm nieten

RC ≥ 6,0 m².K/W

HSB WAND KERKHEEM

- metselwerk
- okergeel
- halfsteensverband
- doorgestroken voeg
- spouw
- 140mm ventilatie
- HSB
- OSB 18mm
- blindwerk CLS 38x235mm
- mineralewol 230mm
- multiplex 12mm
- gipsplaat 12,5mm

RC ≥ 4,5 m².K/W

18
240
18
1321

100 140 278 218
300 518

Behoort bij besluit van
Omgevingsdienst
De Vallei
Kenmerk: 2020W0251
14-10-2021

Zebra
ARCHITECTEN

1533

'De Pastorietuin' Voorthuizen

datum: 05.02.2020

schaal: 1 : 5

detail 07

OV-600-07

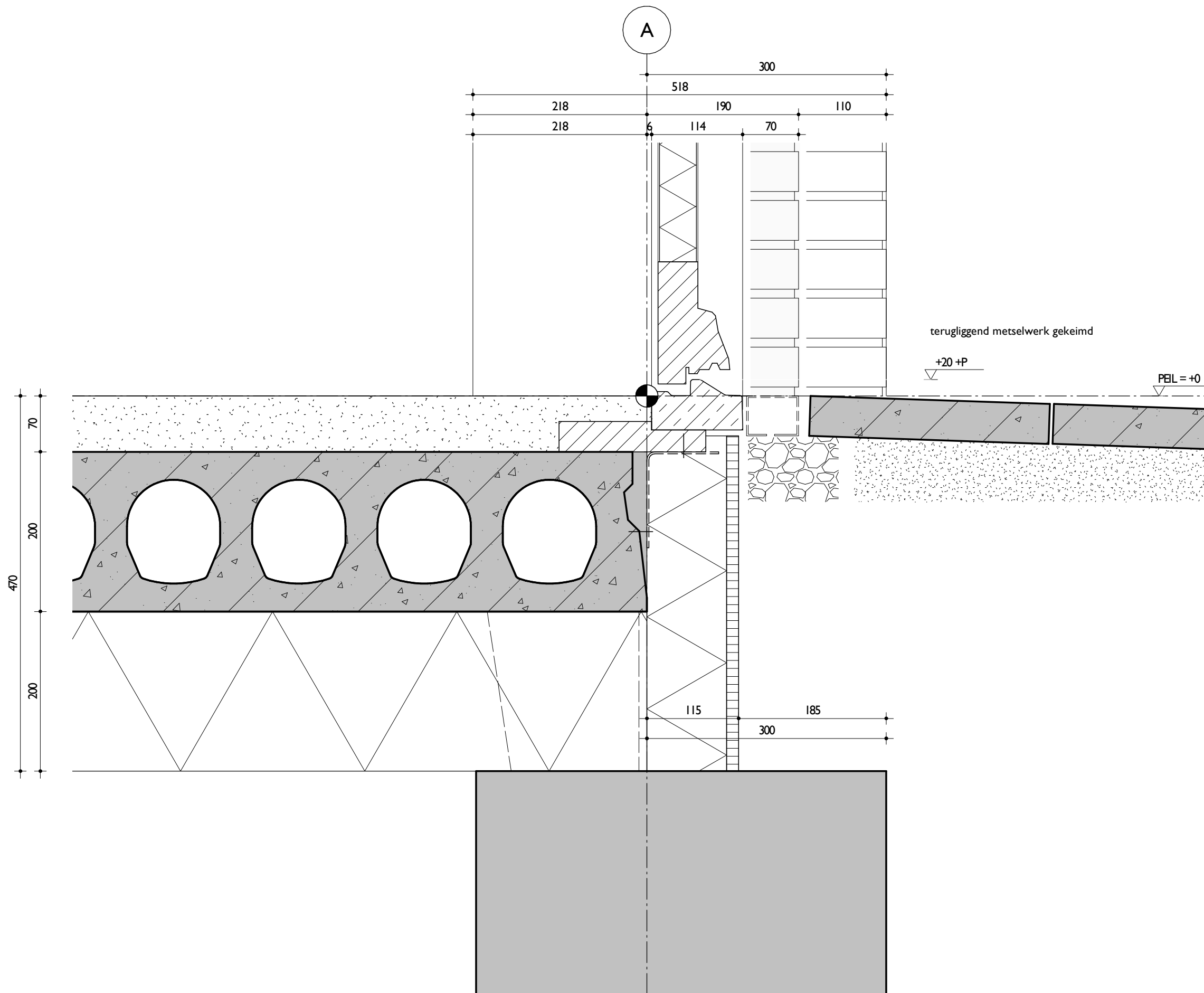

Zebra
ARCHITECTEN

1533

'De Pastorietuin' Voorthuizen

datum: 05.02.2020

schaal: 1 : 5

detail 101

OV-600-101

Behoort bij besluit van
Omgevingsdienst
De Vallei
Kenmerk: 2020W0251
14-10-2021

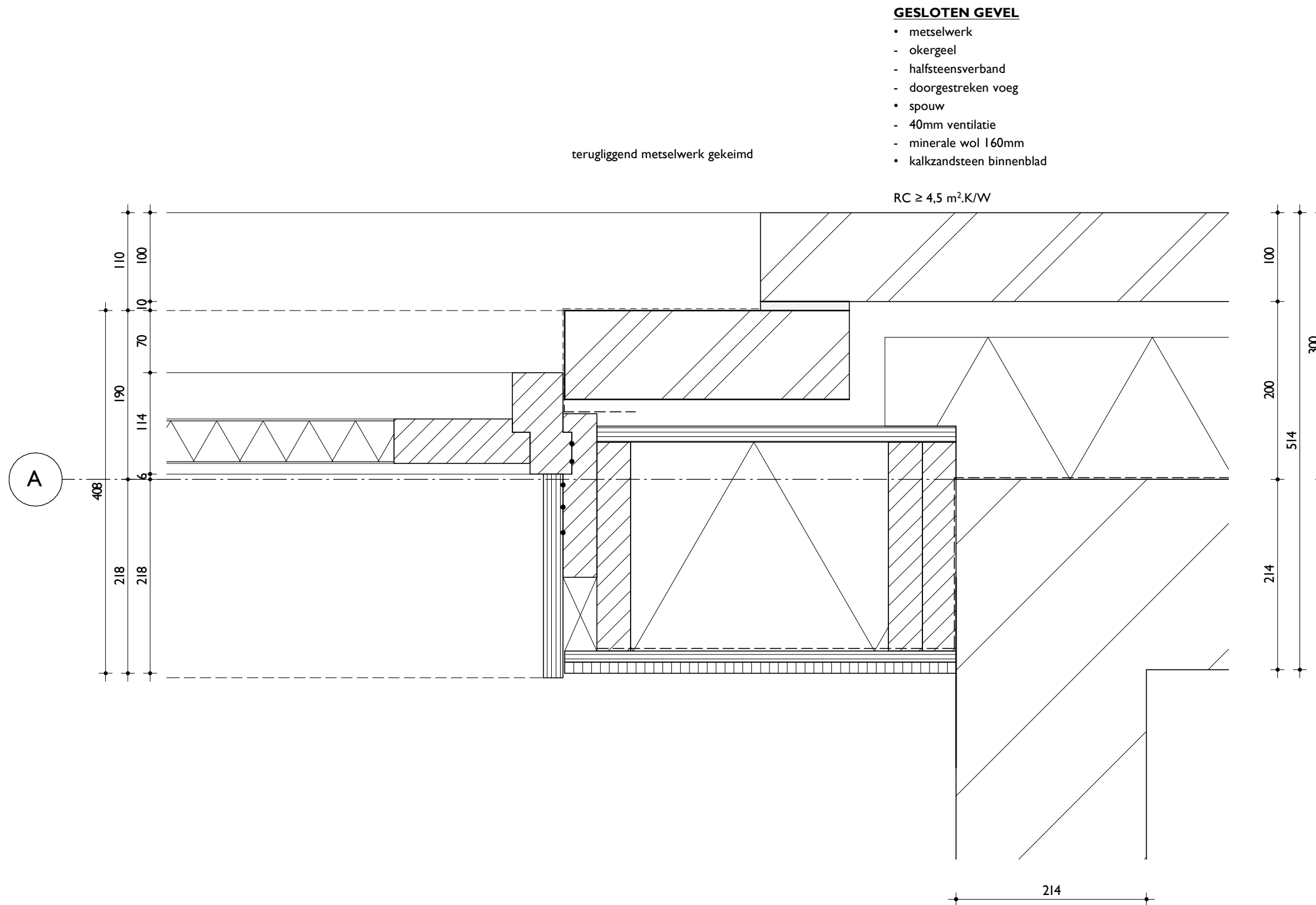

Zebra
ARCHITECTEN

1533

'De Pastorietuin' Voorthuizen

datum: 05.02.2020

schaal: 1 : 5

detail 102

OV-600-102

Behoort bij besluit van
Omgevingsdienst
De Vallei
Kenmerk: 2020W0251
14-10-2021

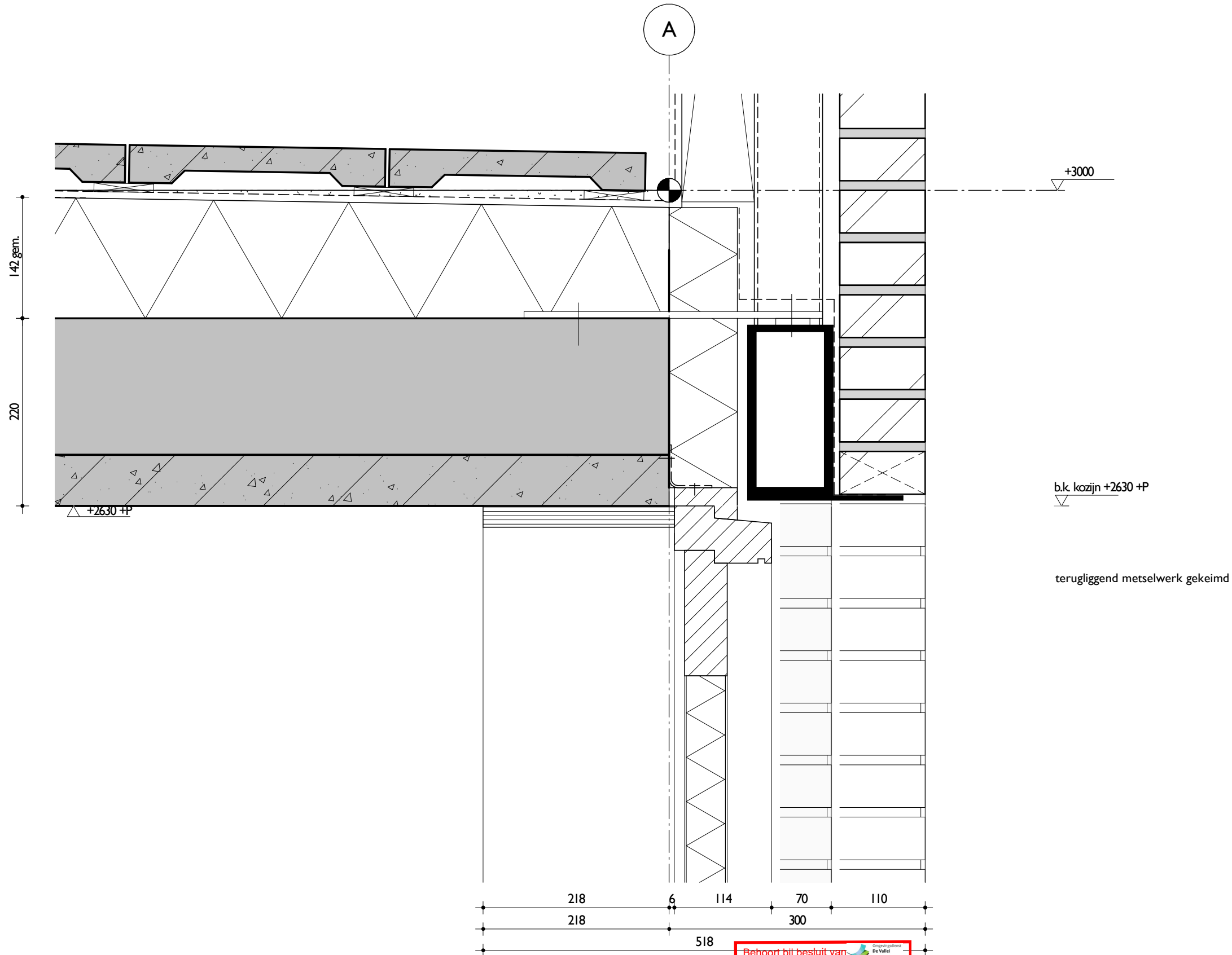

b.k. kozijn +2630 +P

terugliggend metselwerk gekeimd

Zebra
ARCHITECTEN

1533

'De Pastorietuin' Voorthuizen

datum: 05.02.2020

schaal: 1 : 5

detail I03

OV-600-I03

Behoort bij bestuit van
Omgevingsdienst
De Vallei
Kenmerk: 2020W0251
14-10-2021

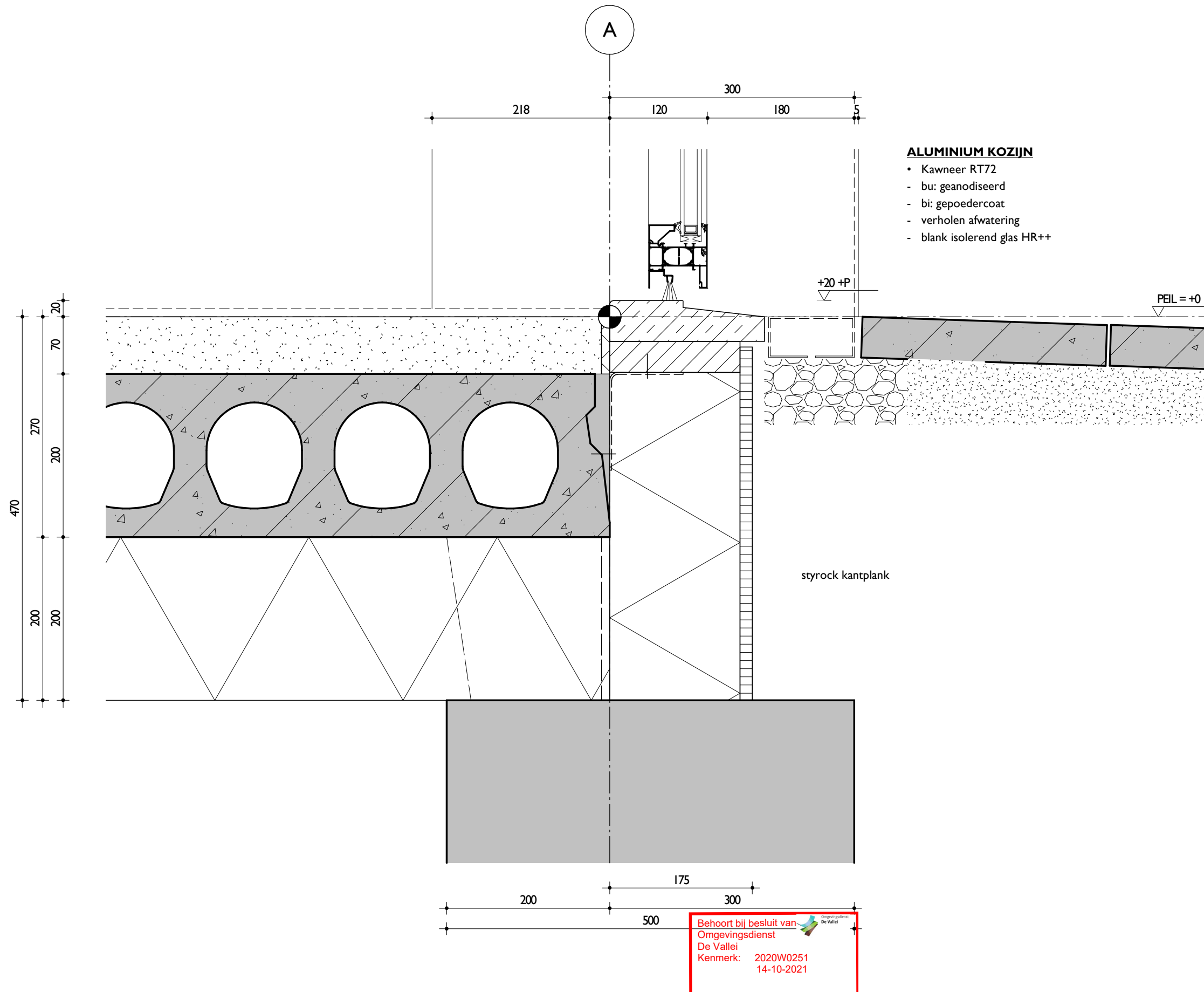

Zebra
 A R C H I T E C T E N

1533

'De Pastorietuin' Voorthuizen

datum: 05.02.2020

schaal: 1 : 5

detail I04

OV-600-I04

II

GESLOTEN GEVEL

- metselwerk
- okergeel
- halfsteensverband
- doorgestroken voeg
- spouw
- 40mm ventilatie
- minerale wol 160mm
- kalkzandsteen binnenblad

RC ≥ 4,5 m².K/W

DAGSTUK ENTREE

- natuursteen
- groen graniet 17mm
- verlijmd

ALUMINIUM KOZIJN

- Kawneer RT72
- bu: geanodiseerd
- bi: gepoedercoat
- verholen afwatering
- blank isolerend glas HR++

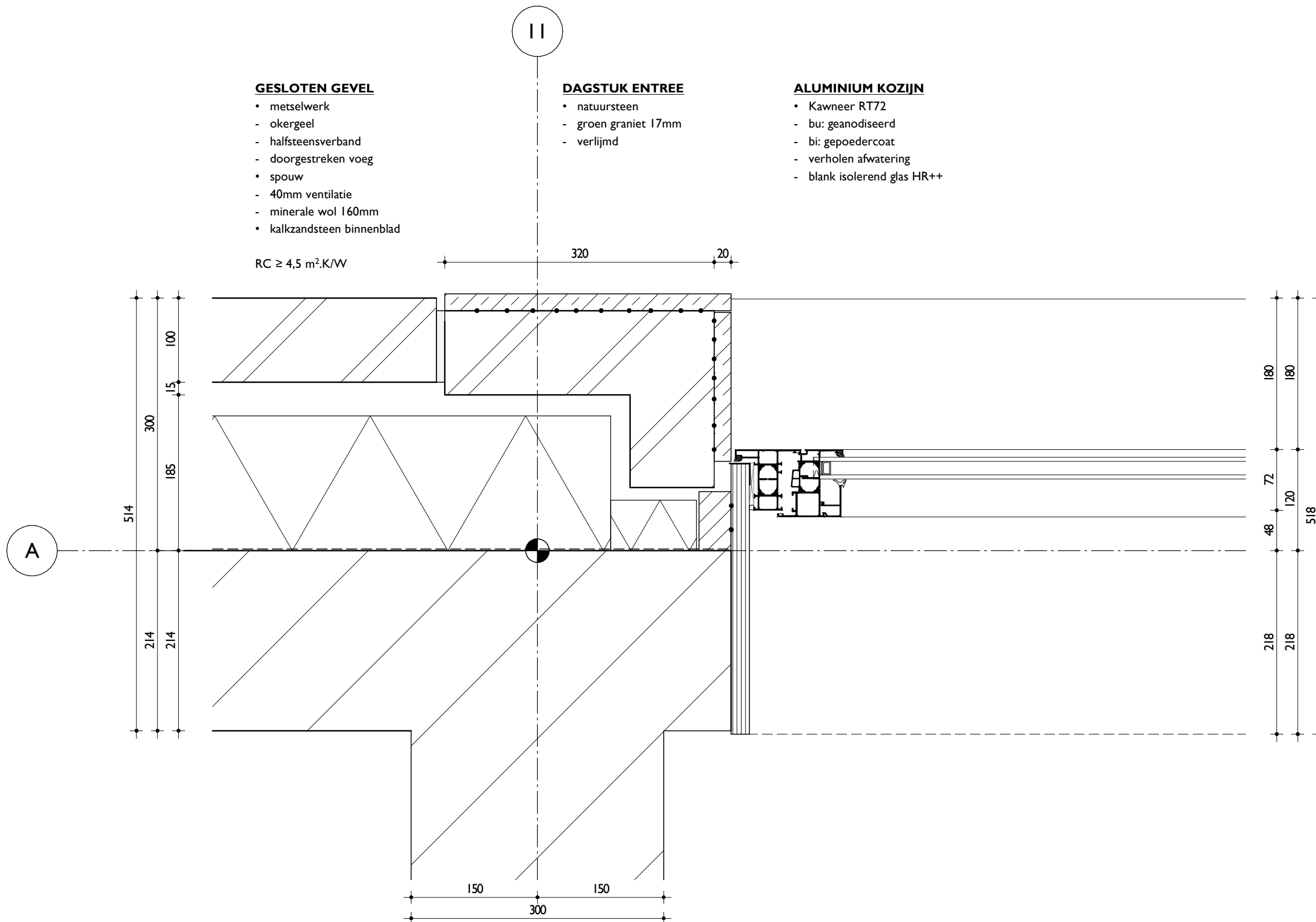

Zebra
ARCHITECTEN

1533

'De Pastorietuin' Voorthuizen

datum: 05.02.2020

schaal: 1 : 5

detail I05

OV-600-I05

Behoort bij besluit van
Omgevingsdienst
De Vallei
Kenmerk: 2020W0251
14-10-2021

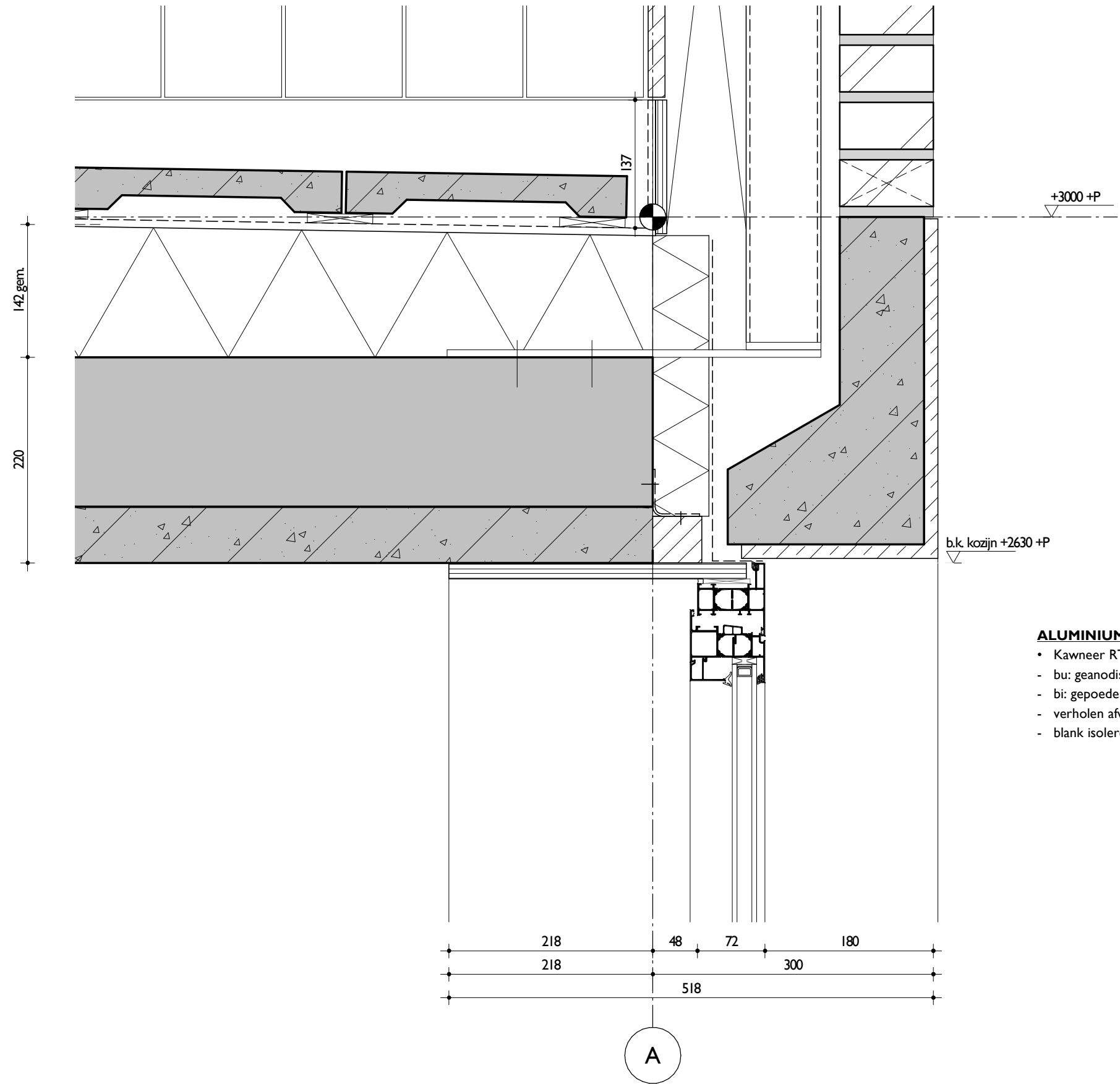

ALUMINIUM KOZIJN

- Kawneer RT72
- bu: geanodiseerd
- bi: gepoedercoat
- verholen afwatering
- blank isolerend glas HR++

Zebra
ARCHITECTEN

1533

'De Pastorietuin' Voorthuizen

datum: 05.02.2020

schaal: 1 : 5

detail I06

OV-600-I06

Behoort bij besluit van
Omgevingsdienst
De Vallei
Kenmerk: 2020W0251
14-10-2021

ALUMINIUM KOZIJN

- Kawneer RT72
- bu: geanodiseerd
- bi: gepoedercoat
- verholen afwatering
- blank isolerend glas HR++

HOUTEN PLAATGEVEL LOGGIA

- Platowood Fraké
- rabatdelen h.o.h. 129mm
- spouw
- binnenblad
- geïntegreerd regelwerk
- minerale wol 185mm
- gipsplaat 12mm

RC $\geq 4,5$ m².K/W

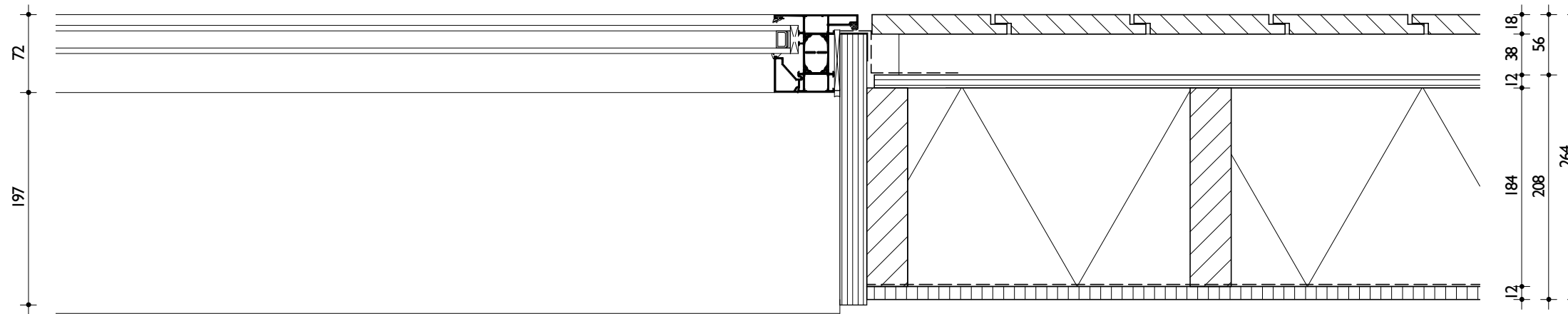

Zebra
ARCHITECTEN

1533

'De Pastorietuin' Voorthuizen

datum: 05.02.2020

schaal: 1 : 5

detail I08

OV-600-I08

Behoort bij besluit van
Omgevingsdienst
De Vallei
Kenmerk: 2020W0251
14-10-2021

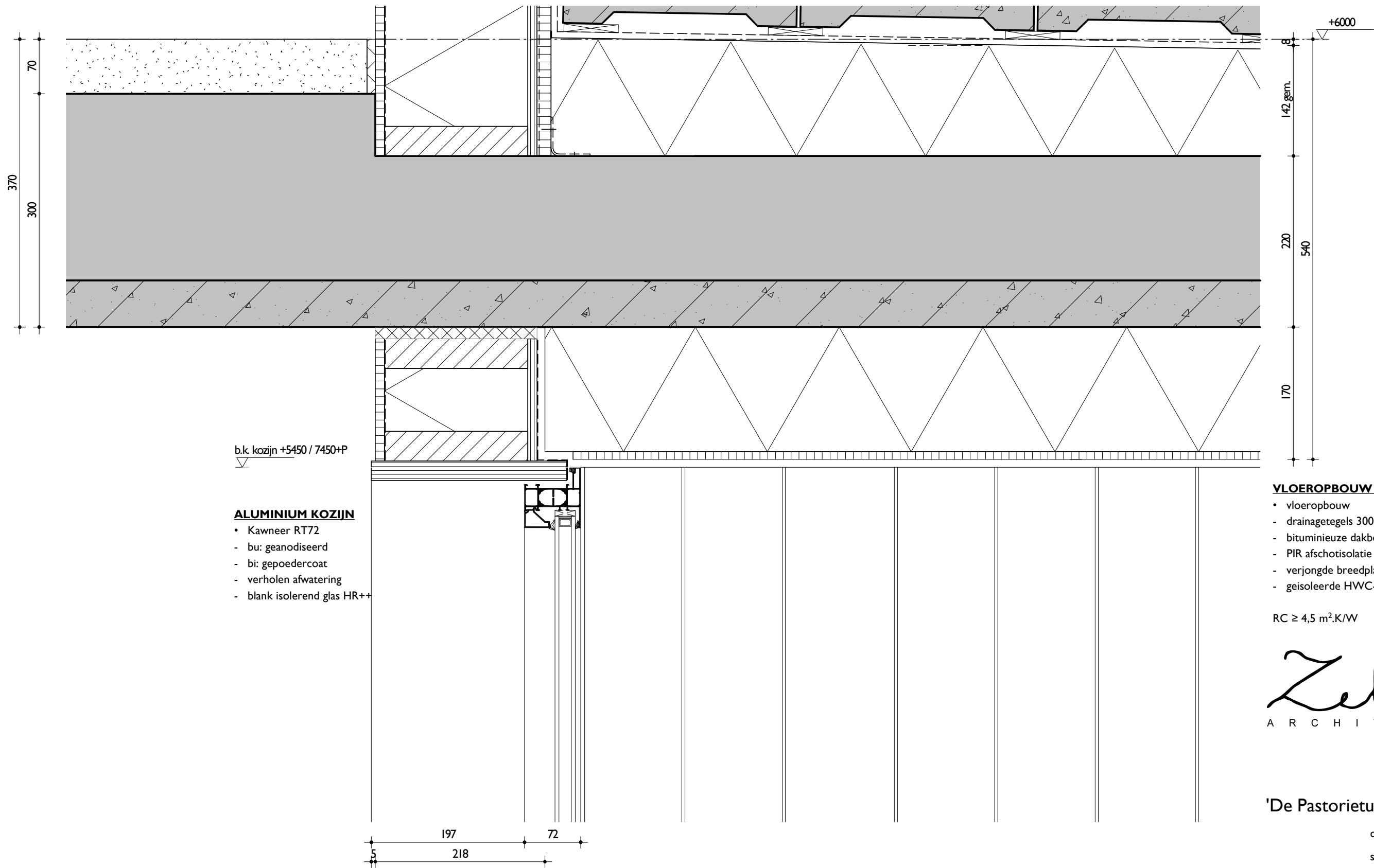

b.k. kozijn +5450 / 7450+P

ALUMINIUM KOZIJN

- Kawneer RT72
- bu: geanodiseerd
- bi: gepoedercoat
- verholen afwatering
- blank isolerend glas HR++

VLOEROPBOUW LOGGIA

- vloeropbouw
- drainagetegels 300x300mm
- bituminieuze dakbedekking
- PIR afschotisolatie gem. 142mm
- verjongde breedplaatvloer
- geïsoleerde HWC-plaat kleur: ...

RC ≥ 4,5 m².K/W

Zebra
ARCHITECTEN

1533

'De Pastorietuin' Voorthuizen

datum: 05.02.2020

schaal: 1 : 5

detail I09

Behoort bij besluit van
Omgevingsdienst
De Vallei
Kenmerk: 2020W0251
14-10-2021

OV-600-109

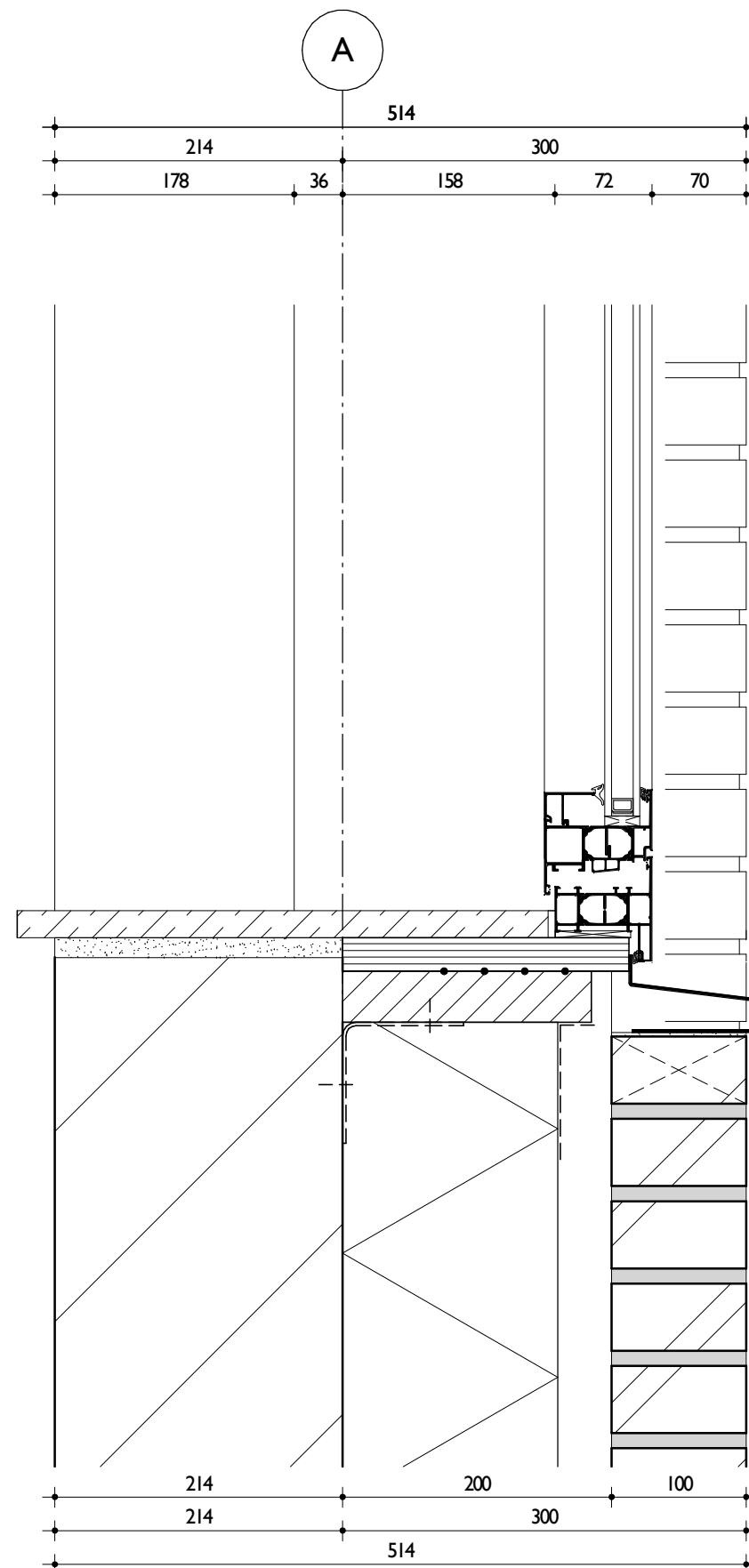

ALUMINIUM KOZIJN

- Kawneer RT72
- bu: geanodiseerd
- bi: gepoedercoat
- verholen afwatering
- blank isolerend glas HR++
- aluminium waterslag
- gepoedercoat

o.k. kozijn +790 / 3790 / 6790 +P

b.k. waterslag +760 / 3760 / 6760 +P

o.k. waterslag +720 / 3720 / 6720 +P

GESLOTEN GEVEL

- metselwerk
- okergeel
- halfsteensverband
- doorgestroken voeg
- spouw
- 40mm ventilatie
- minerale wol 160mm
- kalkzandsteen binnenblad

RC \geq 4,5 m².K/W

Zebra
ARCHITECTEN

1533

'De Pastorietuin' Voorthuizen

datum: 05.02.2020

schaal: 1 : 5

detail I 10

OV-600-I 10

Behoort bij besluit van
Omgevingsdienst
De Vallei
Kenmerk: 2020W0251
14-10-2021

ALUMINIUM KOZIJN

- Kawneer RT72
- bu: geanodiseerd
- bi: gepoedercoat
- verholen afwatering
- blank isolerend glas HR++

GESLOTEN GEVEL

- metselwerk
- okergeel
- halfsteensverband
- doorgestreeken voeg
- spouw
- 40mm ventilatie
- minerale wol 160mm
- kalkzandsteen binnenblad

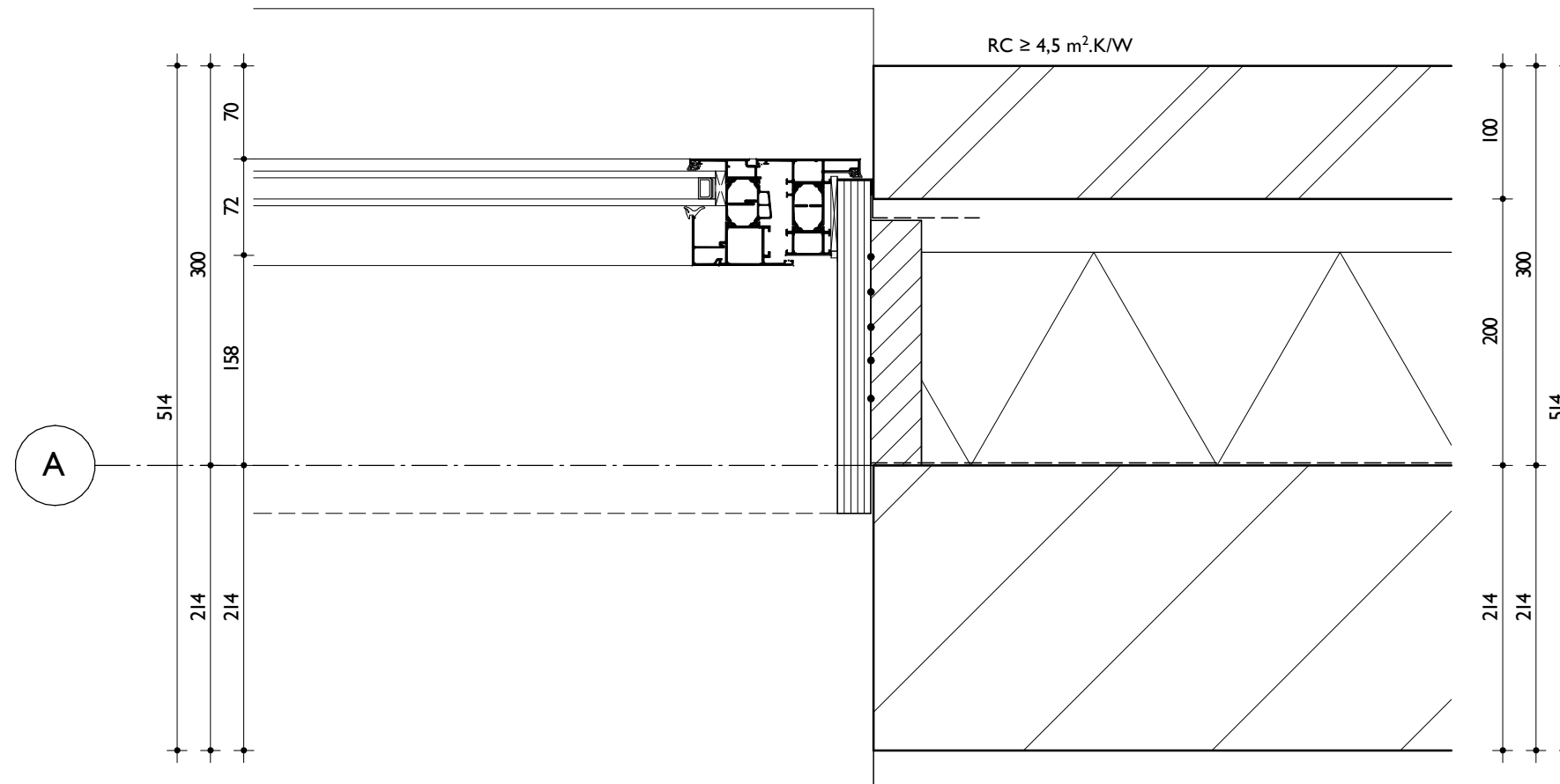

Zebra
ARCHITECTEN

1533

'De Pastorietuin' Voorthuizen

datum: 05.02.2020

schaal: 1 : 5

detail III

OV-600-III

Behoort bij besluit van
Omgevingsdienst
De Vallei
Kenmerk: 2020W0251
14-10-2021

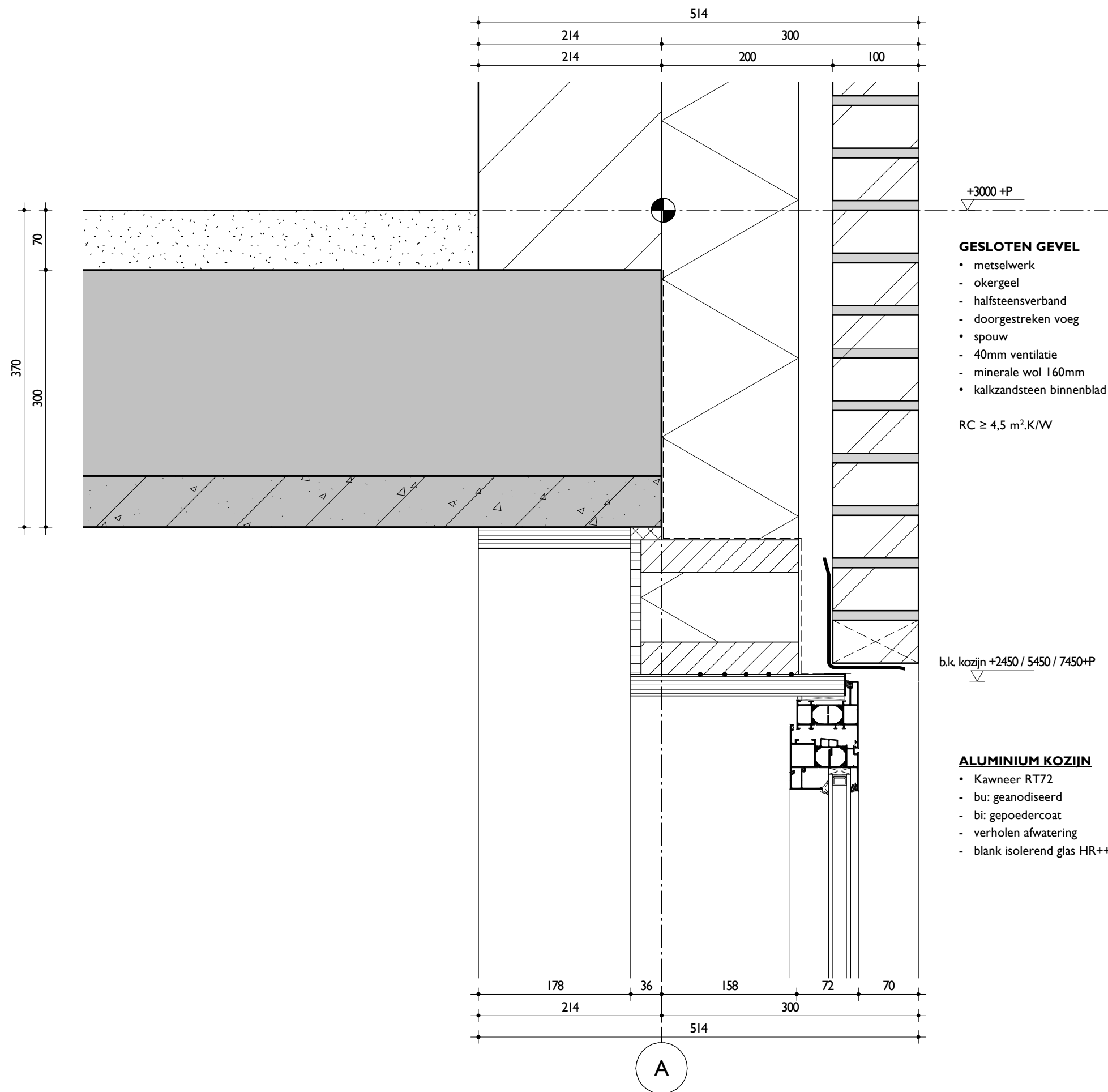

GESLOTEN GEVEL

- metselwerk
- okergeel
- halfsteensverband
- doorgestreeken voeg
- spouw
- 40mm ventilatie
- minerale wol 160mm
- kalkzandsteen binnenblad

RC ≥ 4,5 m².K/W

ALUMINIUM KOZIJN

- Kawneer RT72
- bu: geanodiseerd
- bi: gepoedercoat
- verholen afwatering
- blank isolerend glas HR++

Zebra
ARCHITECTEN

1533

'De Pastorietuin' Voorthuizen

datum: 05.02.2020

schaal: 1 : 5

detail I 12

OV-600-I 12

Behoort bij besluit van
Omgevingsdienst
De Vallei
Kenmerk: 2020W0251
14-10-2021

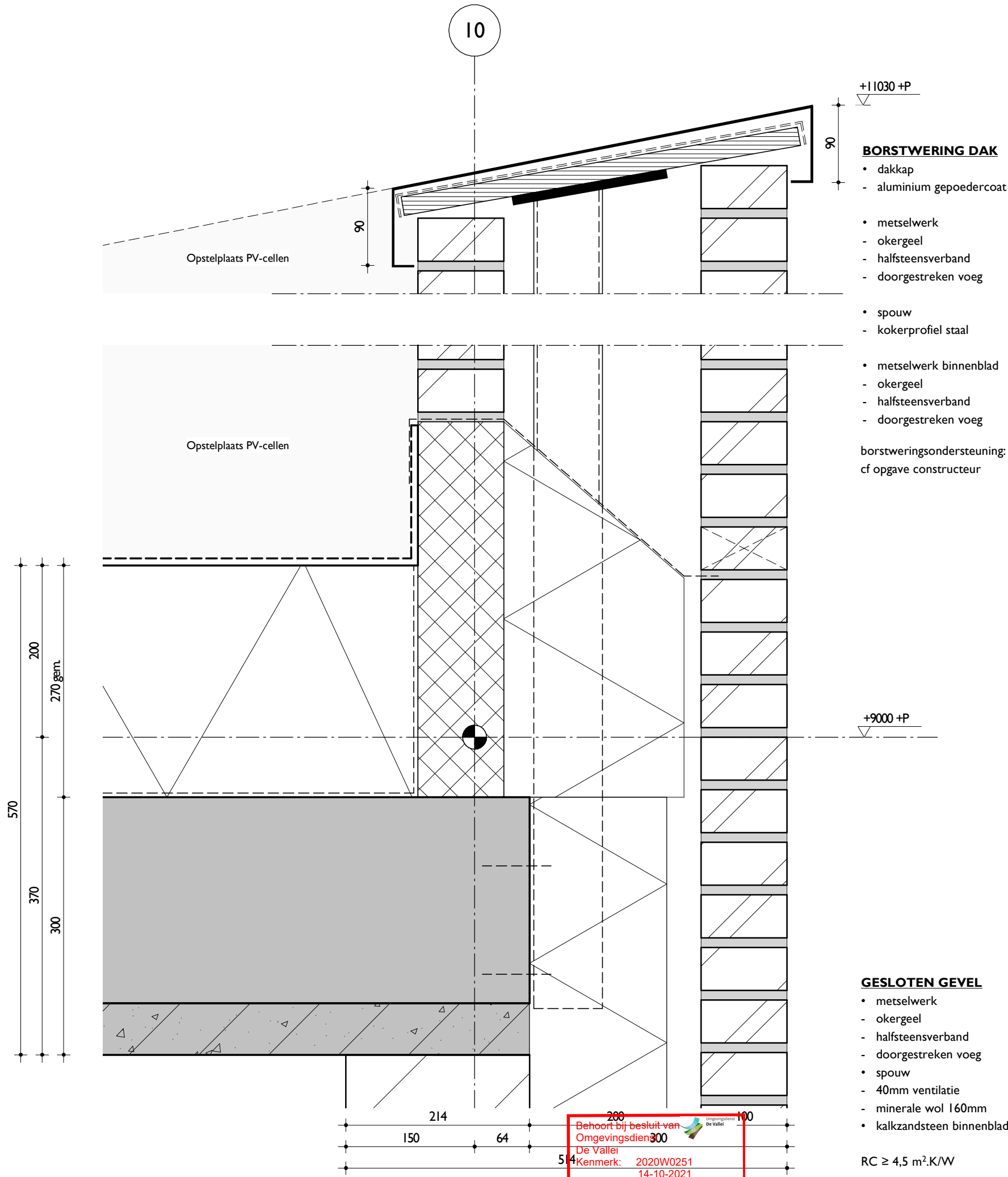

Zebra
ARCHITECTEN

1533

'De Pastorietuin' Voorthuizen

datum: 05.02.2020

schaal: 1 : 5

detail 113

OV-600-113

Behoort bij besluit van
Omgevingsdienst
De Vallei
Kenmerk: 2020W0251
14-10-2021

BORSTWERING DAK

- dakkap
- aluminium gepoedercoat
- metselwerk
- okergeel
- halfsteensverband
- doorgestreken voeg
- spouw
- 40mm ventilatie
- minerale wol 160mm
- HSB element
- multiplex 15mm
- minerale wol 120mm
- multiplex 15mm

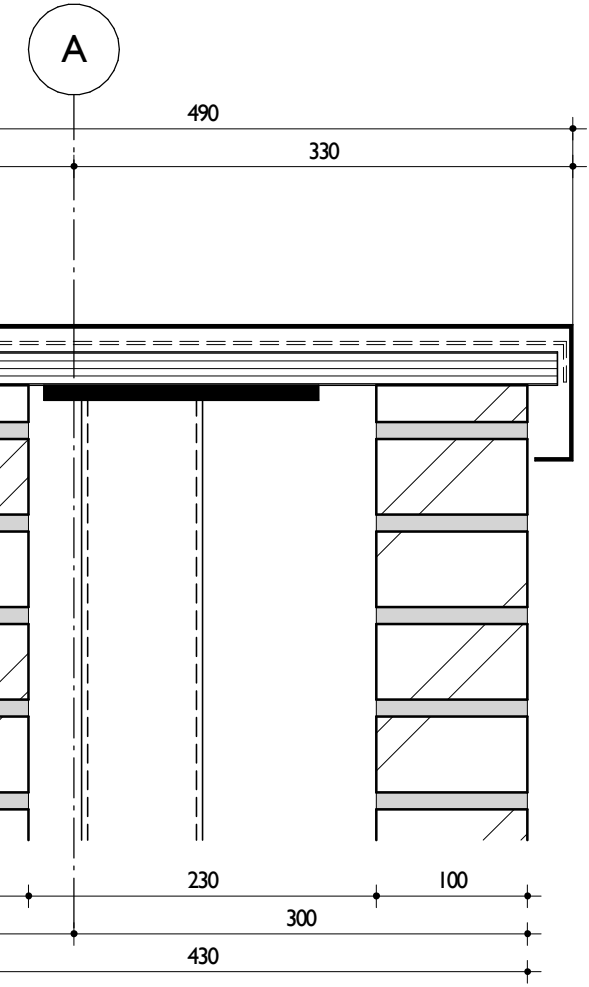
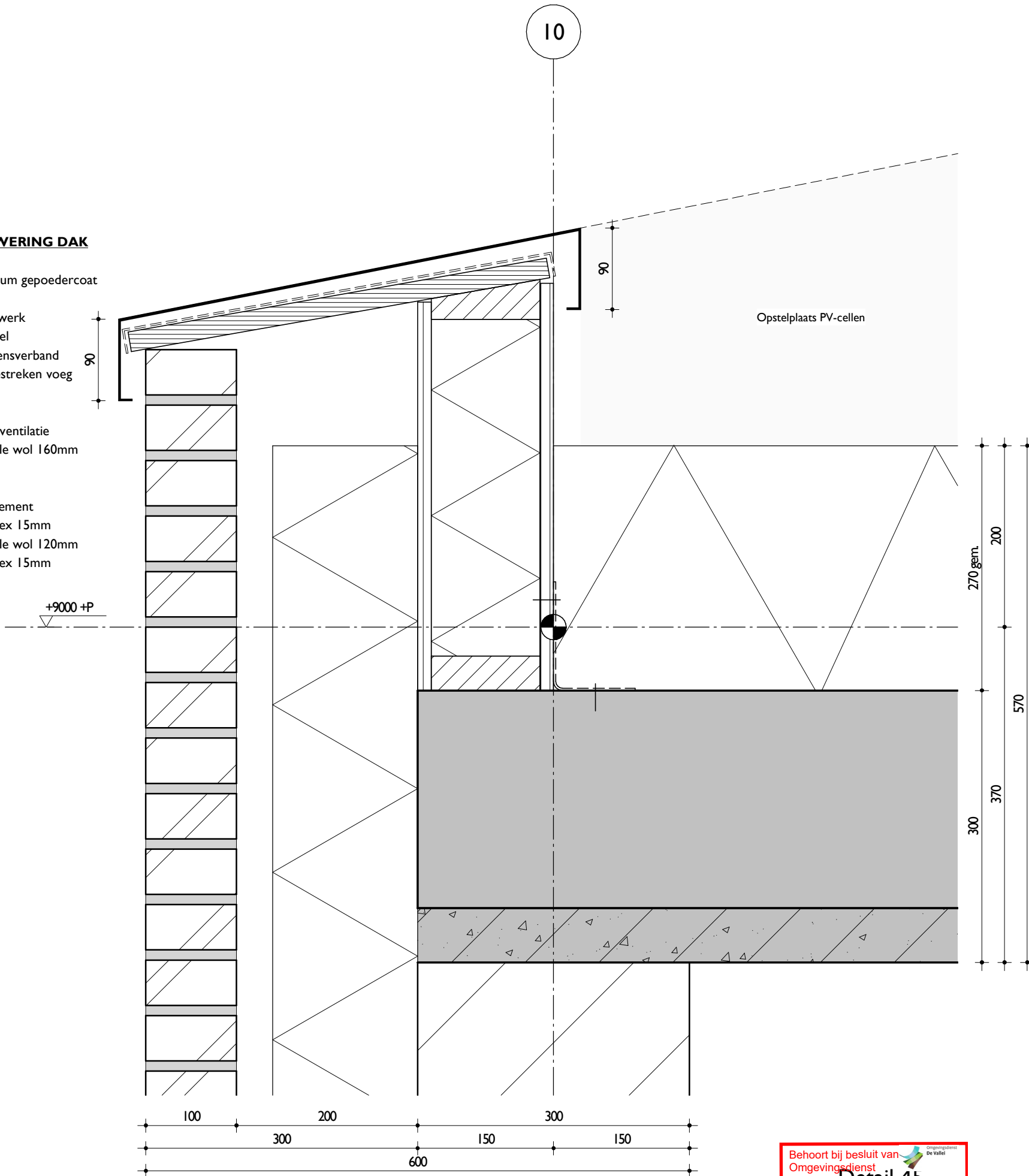

BORSTWERING DAK

- dakkap
- aluminium gepoedercoat
- metselwerk
- okergeel
- halfsteensverband
- doorgestreken voeg
- spouw
- kokerprofiel staal
- metselwerk binnenblad
- okergeel
- halfsteensverband
- doorgestreken voeg

Detail 44

Zebra
ARCHITECTEN

1533

'De Pastorietuin' Voorthuizen

datum: 05.02.2020

schaal: 1 : 5

detail 114 & 115

OV-600-114

Behoort bij besluit van
Omgevingsdienst
De Vallei **Detail 45**
Kenmerk: 2020W0251
14-10-2021

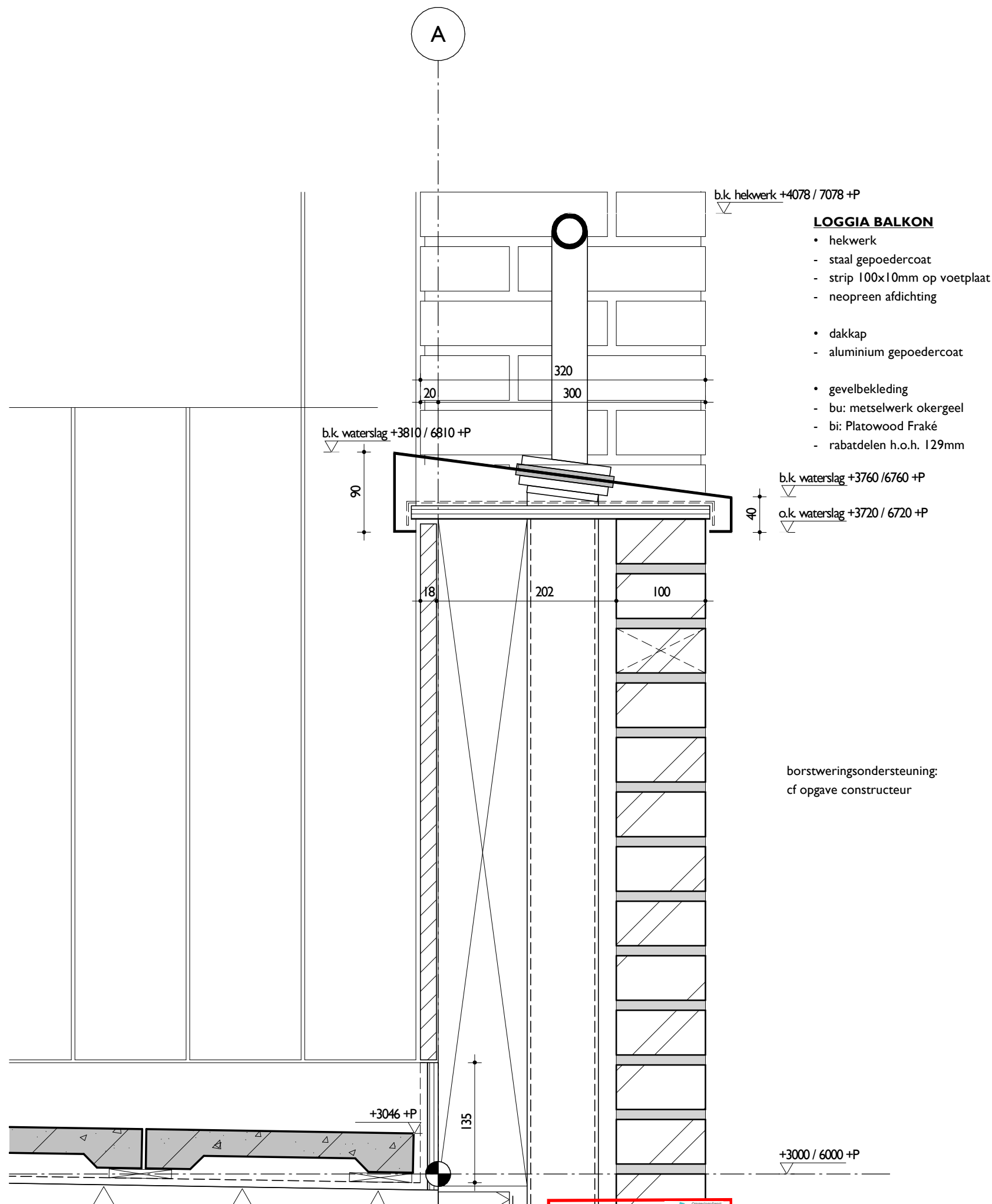

LOGGIA BALKON

- hekwerk
 - staal gepoedercoat
 - strip 100x10mm op voetplaat
 - neopreen afdichting
- dakkap
 - aluminium gepoedercoat
- gevelbekleding
 - bu: metselwerk okergeel
 - bi: Platowood Fraké
 - rabatdelen h.o.h. 129mm

borstweringsondersteuning:
cf opgave constructeur

Zebra
ARCHITECTEN

1533

'De Pastorietuin' Voorthuizen

datum: 05.02.2020

schaal: 1 : 5

detail I 16

OV-600-I 16

Behoort bij besluit van
Omgevingsdienst
De Vallei
Kenmerk: 2020W0251
14-10-2021

HOUTEN PLAATGEVEL

- Platowood Fraké
- rabatdelen h.o.h. 129mm
- spouw
- geïntegreerd stijl & regelwerk
- SlimFort isolatie 163mm
- kalkzandsteen binnenblad

RC ≥ 4,5 m².K/W

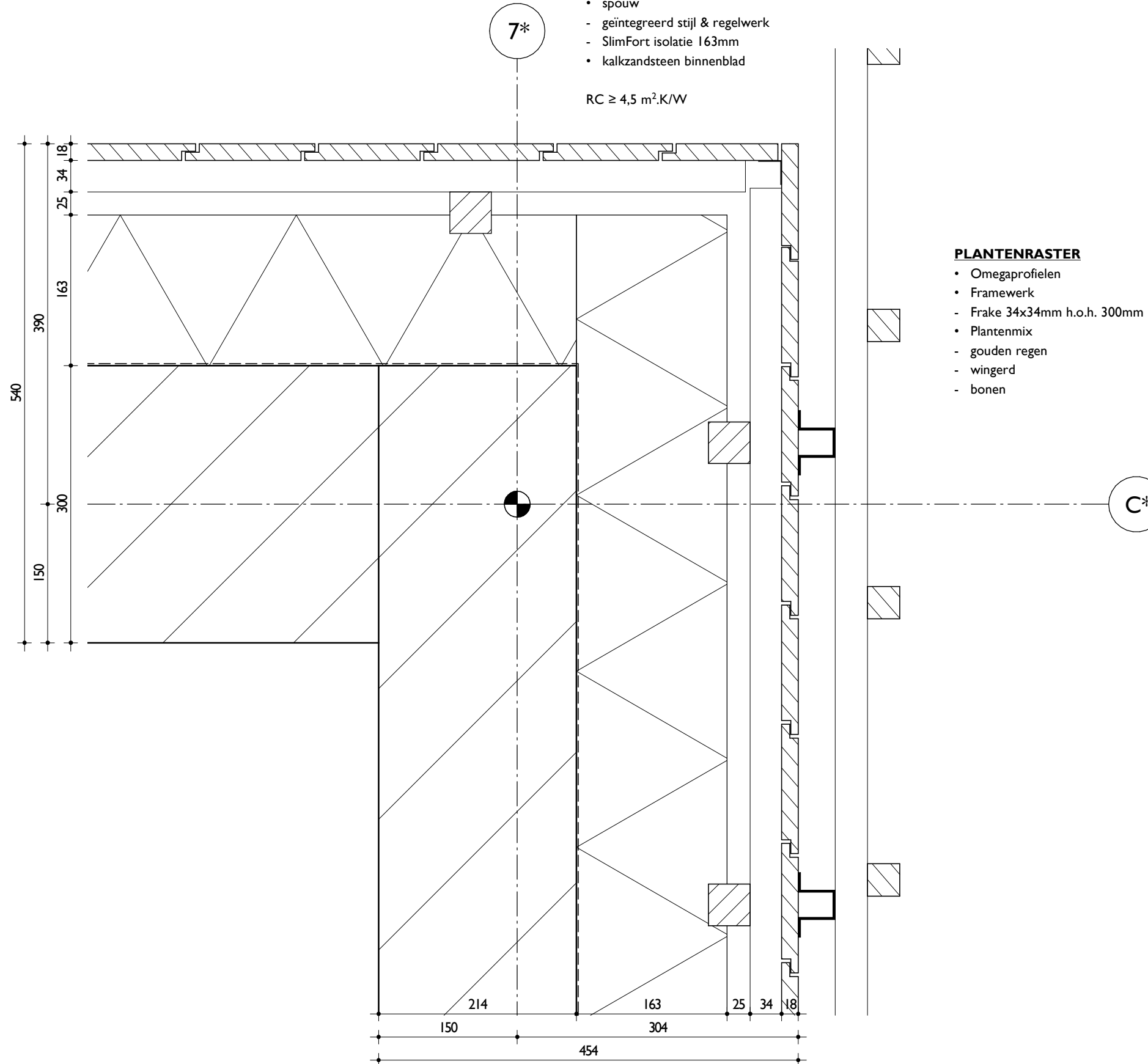

PLANTENRASTER

- Omegaprofielen
- Framewerk
- Frake 34x34mm h.o.h. 300mm
- Plantenmix
- gouden regen
- wingerd
- bonen

Zebra
ARCHITECTEN

1533

'De Pastorietuin' Voorthuizen

datum: 05.02.2020

schaal: 1 : 5

detail 201

Behoort bij besluit van
Omgevingsdienst
De Vallei
Kenmerk: 2020W0251
14-10-2021

OV-600-201

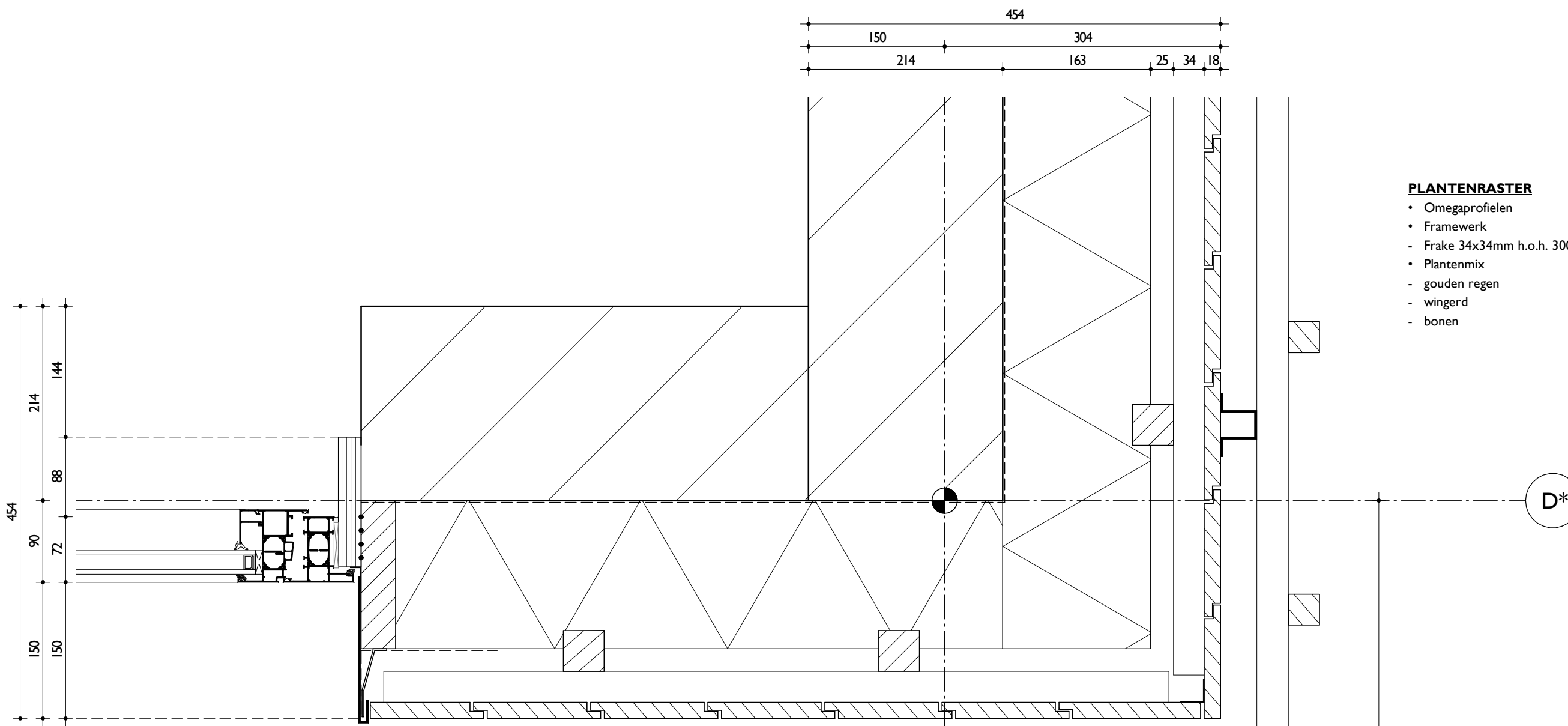

PLANTENRASTER

- Omegaprofielen
- Framework
- Frake 34x34mm h.o.h. 300mm
- Plantenmix
- gouden regen
- wingerd
- bonen

ALUMINIUM KOZIJN

- Kawneer RT72
- bu: geanodiseerd
- bi: gepoedercoat
- verholen afwatering
- blank isolerend glas HR++

HOUTEN PLAATGEVEL

- Platowood Fraké
- rabatdelen h.o.h. 129mm
- spouw
- geïntegreerd stijl & regelwerk
- SlimFort isolatie 163mm
- kalkzandsteen binnenblad

RC ≥ 4,5 m².K/W

D*

7*

Zebra
ARCHITECTEN

1533

'De Pastorietuin' Voorthuizen

datum: 05.02.2020

schaal: 1 : 5

detail 202

OV-600-202

Behoort bij besluit van
Omgevingsdienst
De Vallei
Kenmerk: 2020W0251
14-10-2021



HOUTEN PLAATGEVEL

- Platowood Fraké
- rabatdelen h.o.h. 129mm
- spouw
- geïntegreerd stijl & regelwerk
- SlimFort isolatie 163mm
- kalkzandsteen binnenblad

RC ≥ 4,5 m².K/W

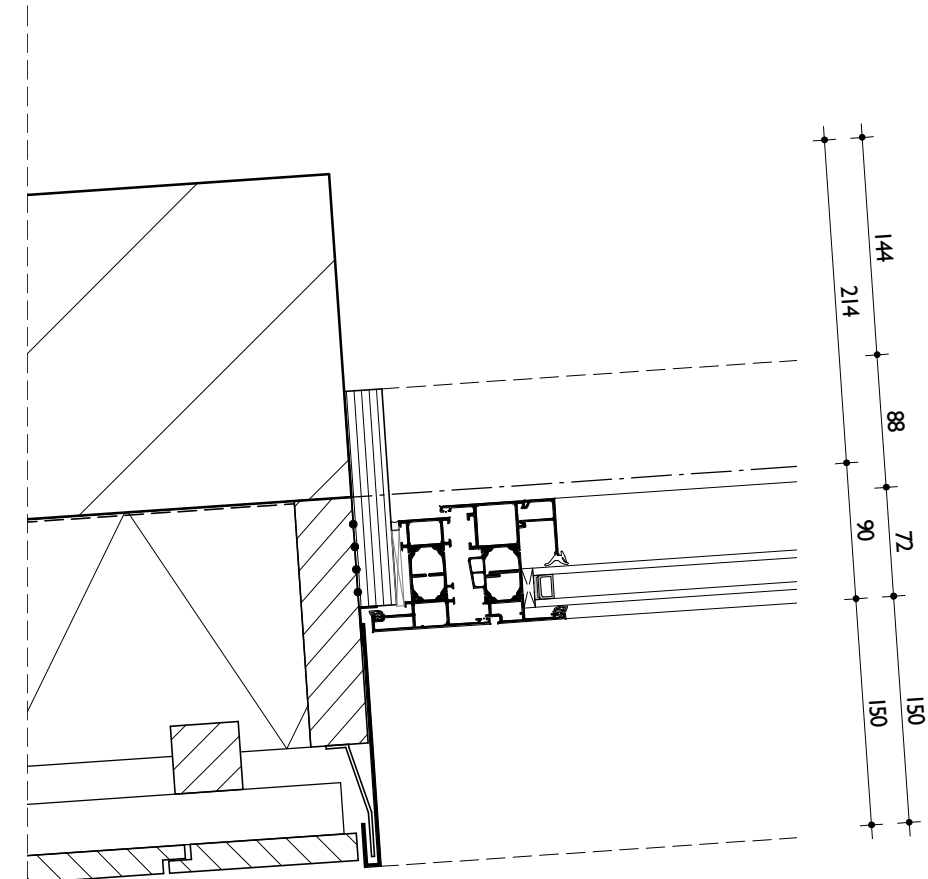
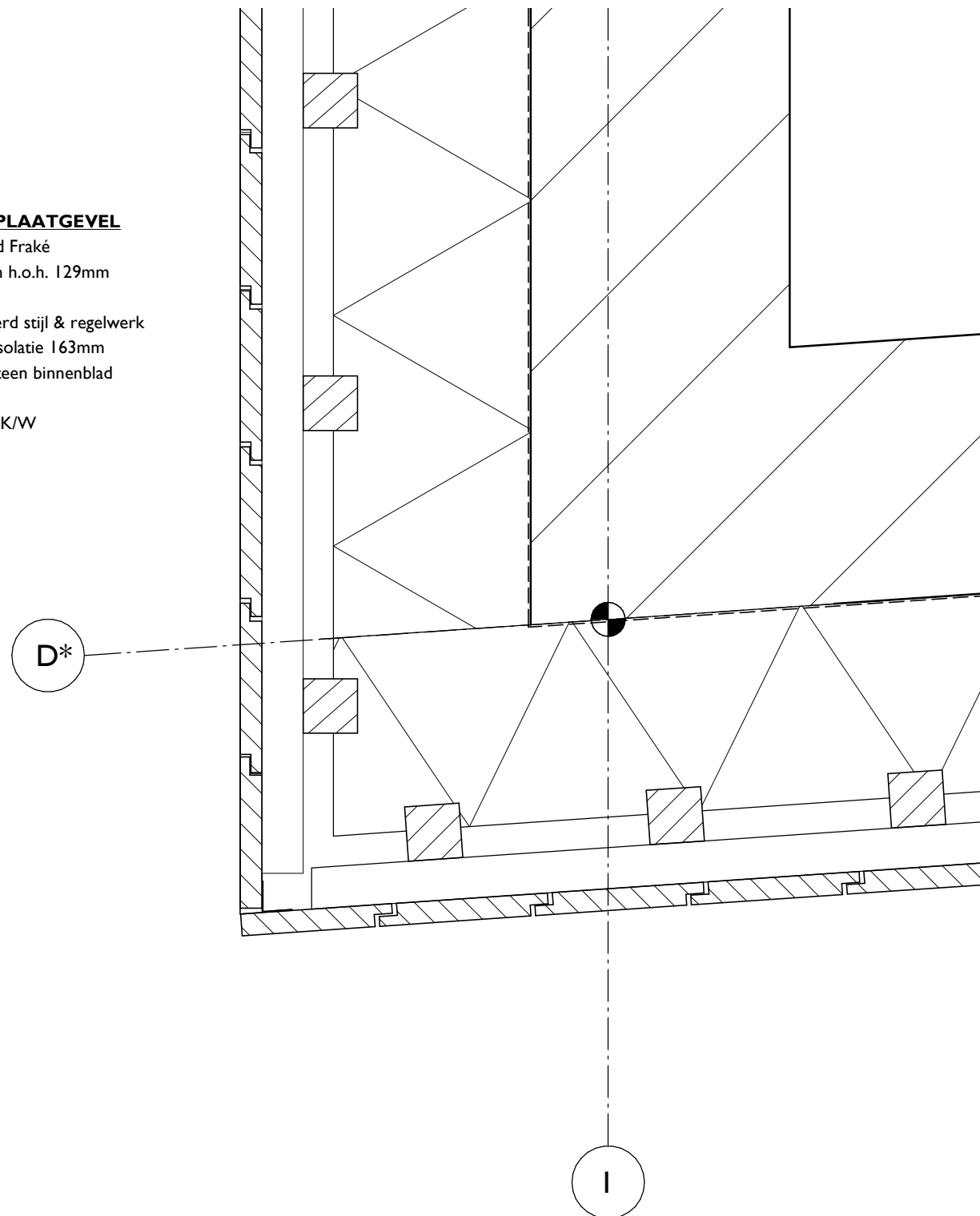

ALUMINIUM KOZIJN

- Kawneer RT72
- bu: geanodiseerd
- bi: gepoedercoat
- verholen afwatering
- blank isolierend glas HR++

Zebra
ARCHITECTEN

1533

'De Pastorietuin' Voorthuizen

datum: 05.02.2020

schaal: 1 : 5

detail 205

OV-600-205

Behoort bij besluit van
Omgevingsdienst
De Vallei
Kenmerk: 2020W0251
14-10-2021

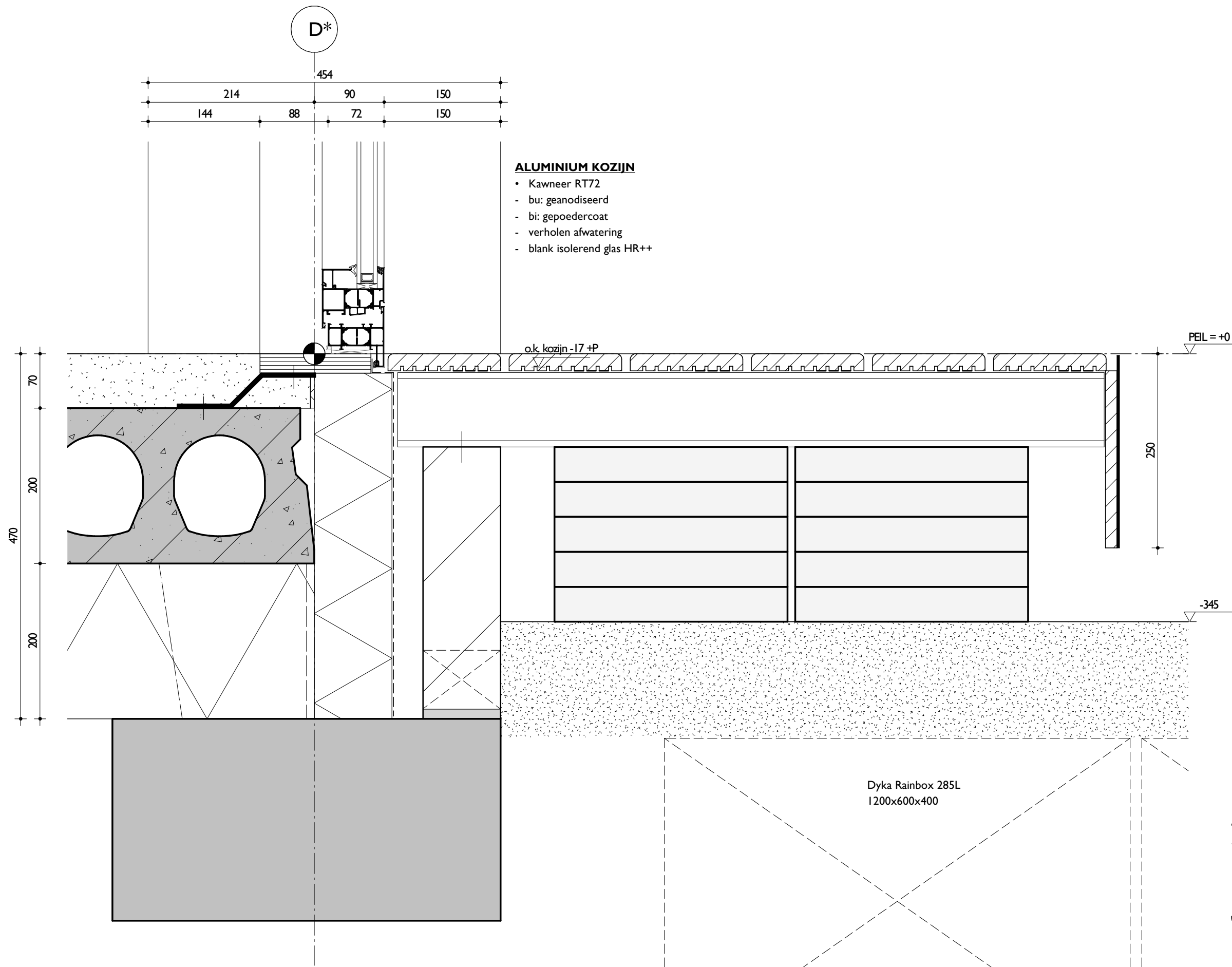

Zebra
ARCHITECTEN

1533

'De Pastorietuin' Voorthuizen

datum: 05.02.2020

schaal: 1 : 5

detail 209

Behoort bij besluit van
Omgevingsdienst
De Vallei
Kenmerk: 2020W0251
14-10-2021

OV-600-209

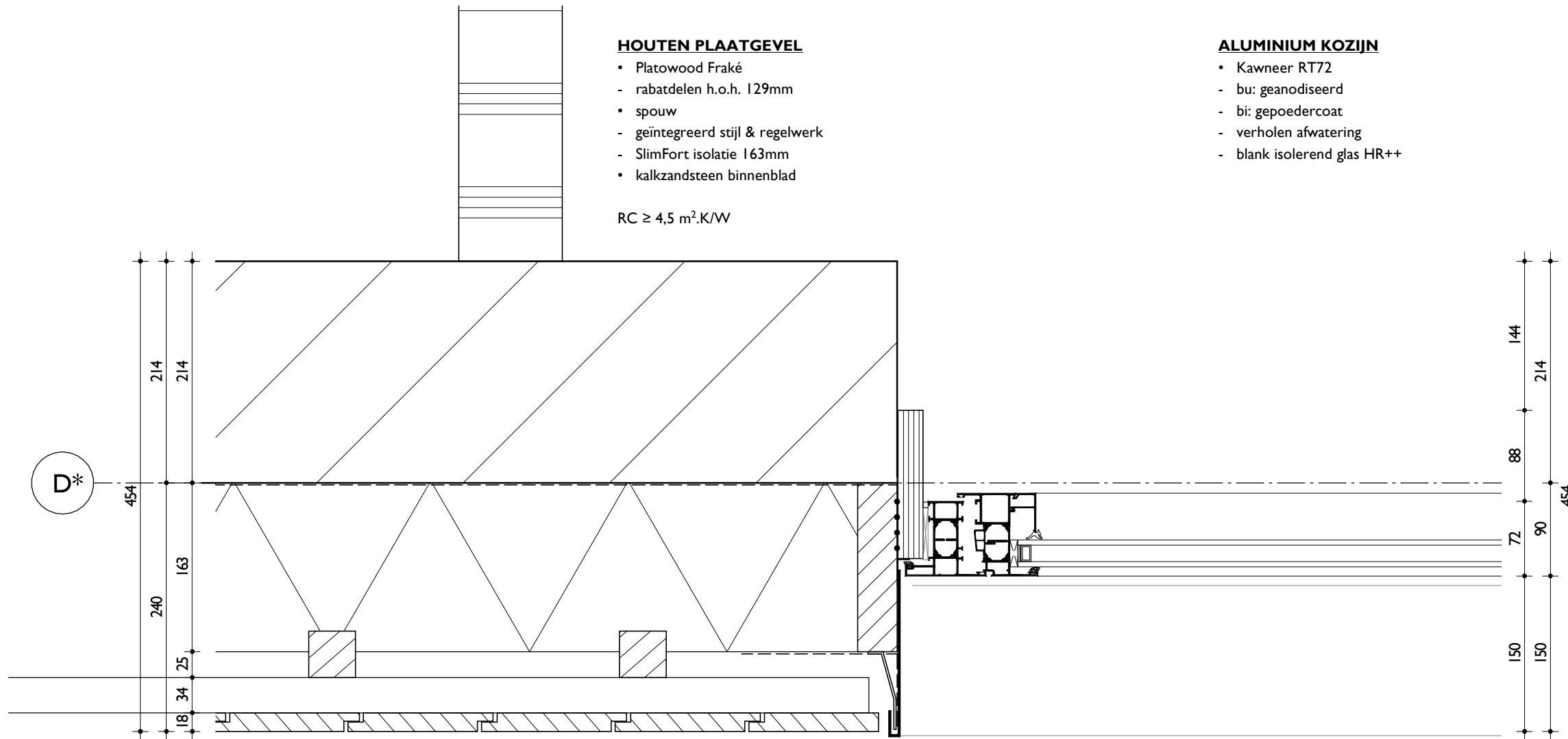

HOUTEN PLAATGEVEL

- Platowood Fraké
- rabatdelen h.o.h. 129mm
- spouw
- geïntegreerd stijl & regelwerk
- SlimFort isolatie 163mm
- kalkzandsteen binnenblad

RC ≥ 4,5 m².K/W

ALUMINIUM KOZIJN

- Kawneer RT72
- bu: geanodiseerd
- bi: gepoedercoat
- verholen afwatering
- blank isolerend glas HR++

Zebra
ARCHITECTEN

1533

'De Pastorietuin' Voorthuizen

datum: 05.02.2020

schaal: 1 : 5

detail 210

OV-600-210

Behoort bij besluit van
Omgevingsdienst
De Vallei
Kenmerk: 2020W0251
14-10-2021

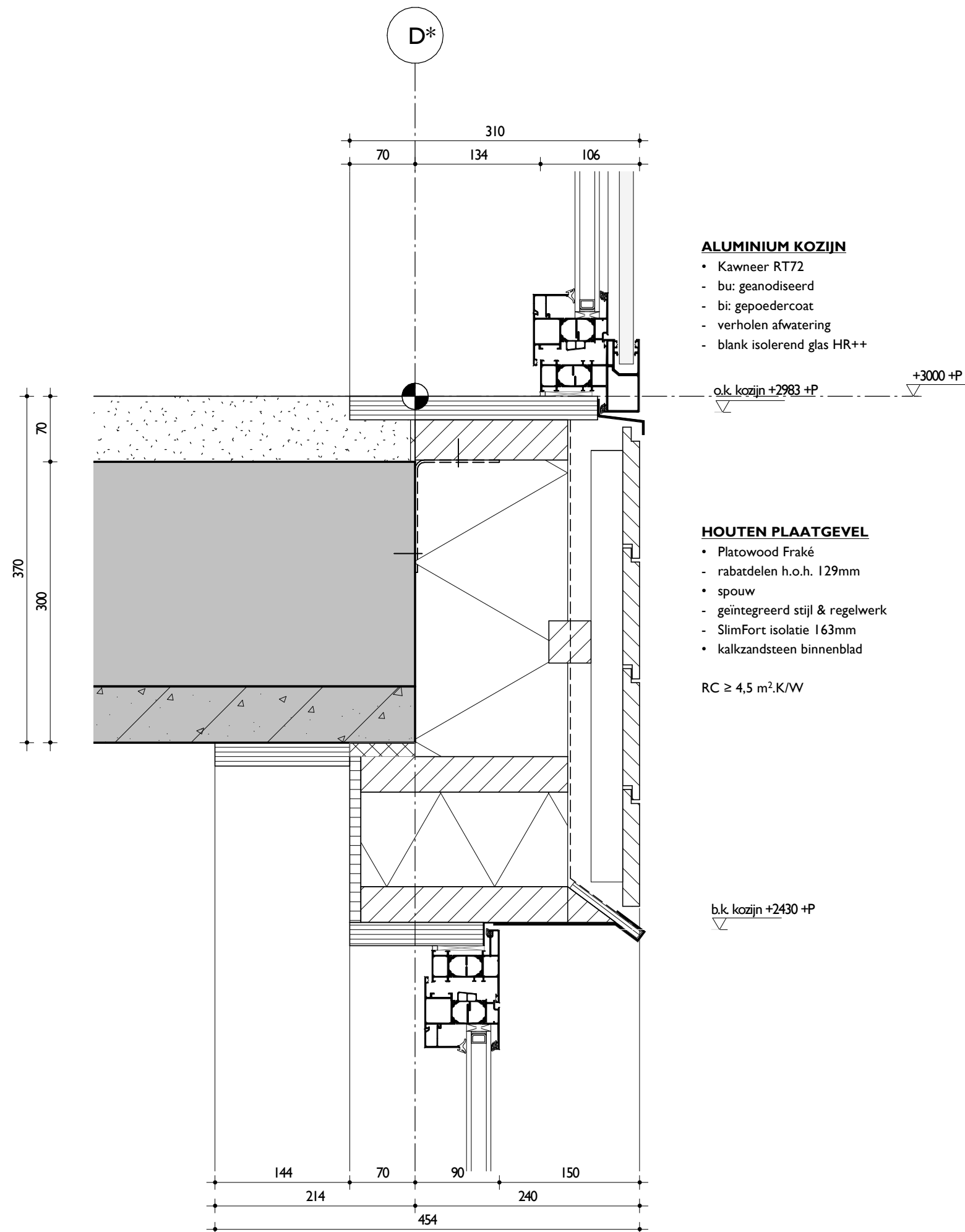

Zebra
ARCHITECTEN

1533

'De Pastorietuin' Voorthuizen

datum: 05.02.2020

schaal: 1 : 5

detail 211

OV-600-211

Behoort bij besluit van
Omgevingsdienst
De Vallei
Kenmerk: 2020W0251
14-10-2021

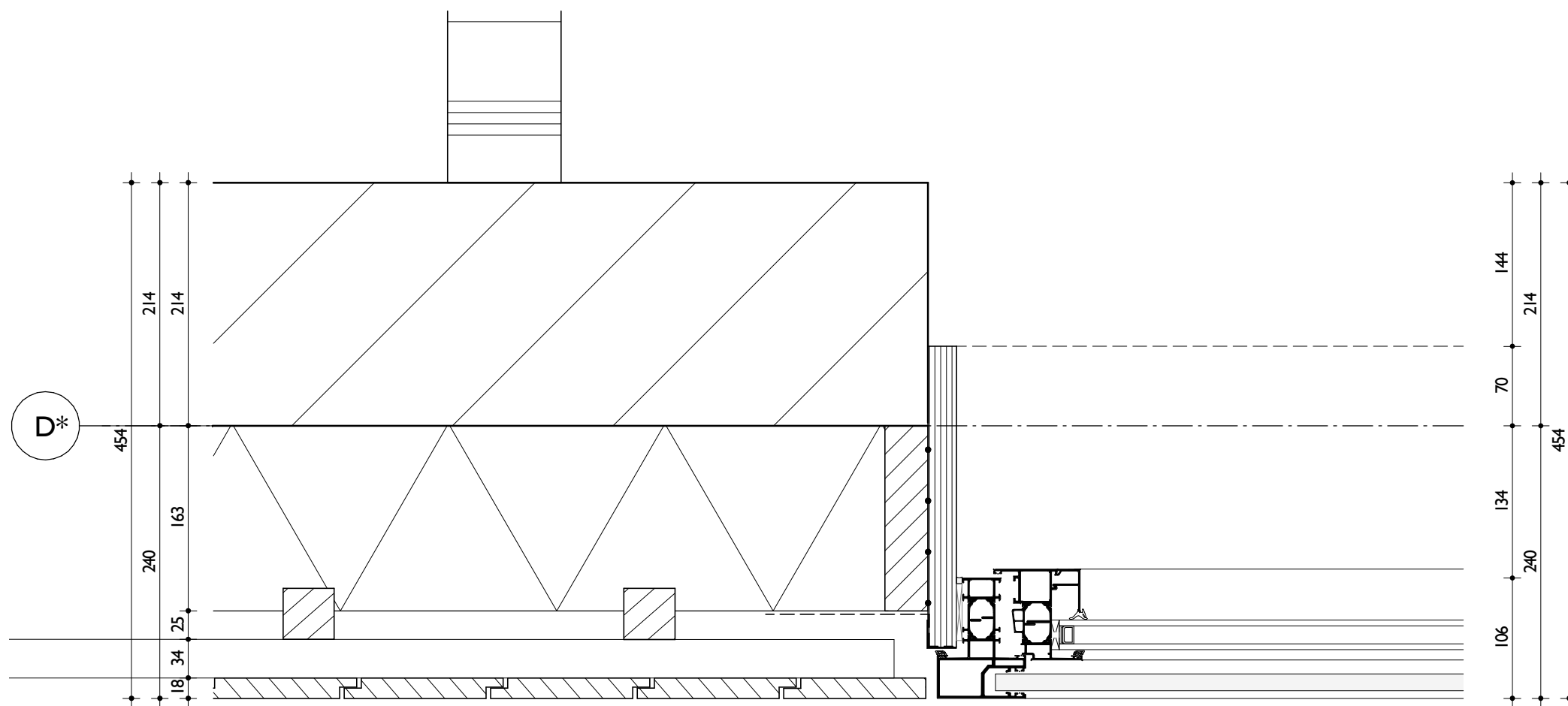

HOUTEN PLAATGEVEL

- Platowood Fraké
- rabatdelen h.o.h. 129mm
- spouw
- geïntegreerd stijl & regelwerk
- SlimFort isolatie 163mm
- kalkzandsteen binnenblad

RC ≥ 4,5 m².K/W

ALUMINIUM KOZIJN

- Kawneer RT72
- bu: geanodiseerd
- bi: gepoedercoat
- verholen afwatering
- blank isolerend glas HR++

Zebra
ARCHITECTEN

1533

'De Pastorietuin' Voorthuizen

datum: 05.02.2020

schaal: 1 : 5

detail 212

OV-600-212

Behoort bij besluit van
Omgevingsdienst
De Vallei
Kenmerk: 2020W0251
14-10-2021

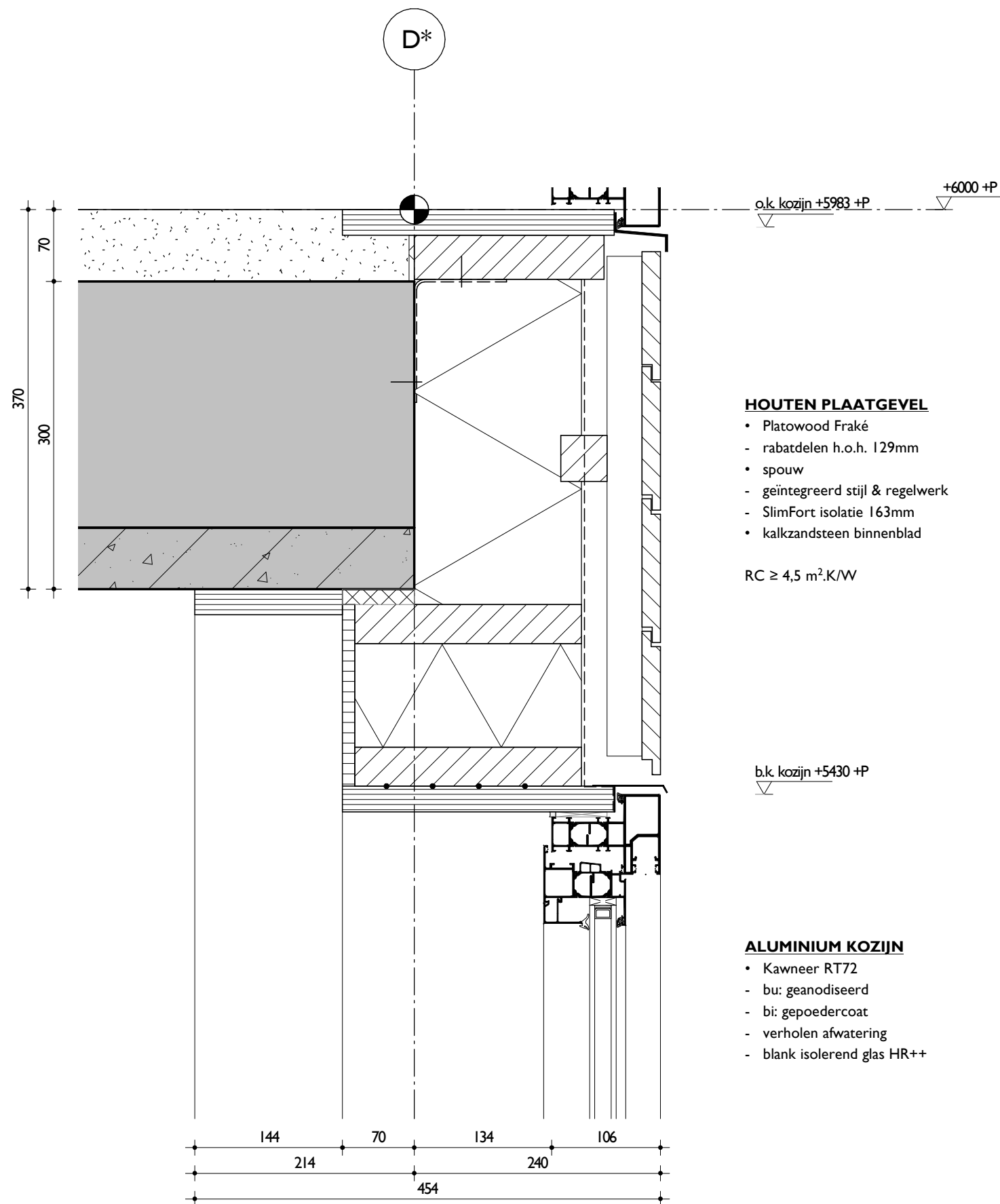

HOUTEN PLAATGEVEL

- Platowood Fraké
- rabatdelen h.o.h. 129mm
- spouw
- geïntegreerd stijl & regelwerk
- SlimFort isolatie 163mm
- kalkzandsteen binnenblad

RC ≥ 4,5 m².K/W

ALUMINIUM KOZIJN

- Kawneer RT72
- bu: geanodiseerd
- bi: gepoedercoat
- verholen afwatering
- blank isolerend glas HR++

Zebra
ARCHITECTEN

1533

'De Pastorietuin' Voorthuizen

datum: 05.02.2020

schaal: 1 : 5

detail 213

OV-600-213

Behoort bij besluit van
Omgevingsdienst
De Vallei
Kenmerk: 2020W0251
14-10-2021

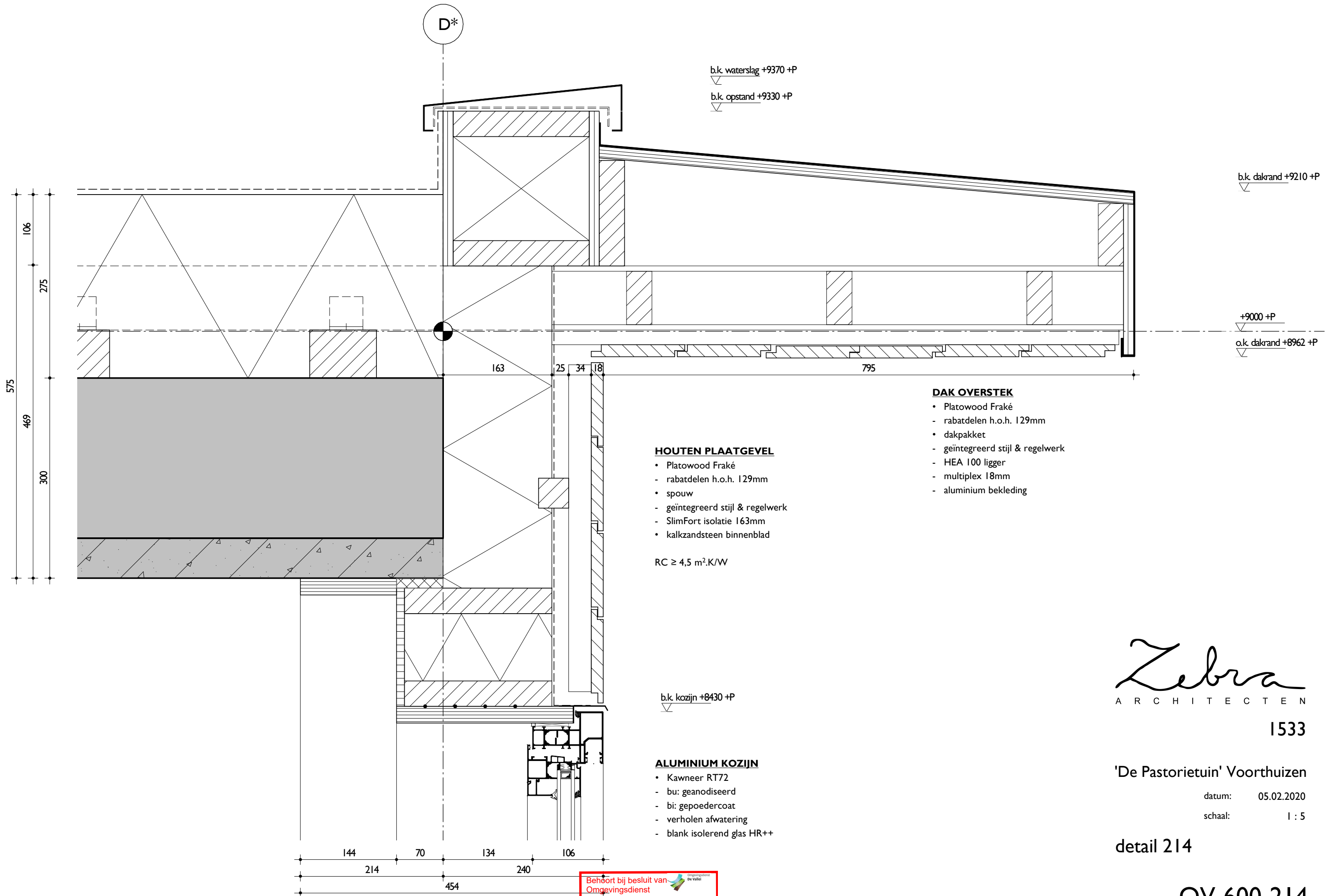

HOUTEN PLAATGEVEL

- Platowood Fraké
- rabatdelen h.o.h. 129mm
- spouw
- geïntegreerd stijl & regelwerk
- SlimFort isolatie 163mm
- kalkzandsteen binnenblad

RC ≥ 4,5 m².K/W

DAK OVERSTEK

- Platowood Fraké
- rabatdelen h.o.h. 129mm
- dakpakket
- geïntegreerd stijl & regelwerk
- HEA 100 ligger
- multiplex 18mm
- aluminium bekleding

ALUMINIUM KOZIJN

- Kawneer RT72
- bu: geanodiseerd
- bi: gepoedercoat
- verholen afwatering
- blank isolerend glas HR++

Zebra
ARCHITECTEN

1533

'De Pastorietuin' Voorthuizen

datum: 05.02.2020

schaal: 1 : 5

detail 214

OV-600-214

Behoort bij besluit van
Omgevingsdienst
De Vallei
Kenmerk: 2020W0251
14-10-2021