

# DETAIL VERVANGEN NETSTATION

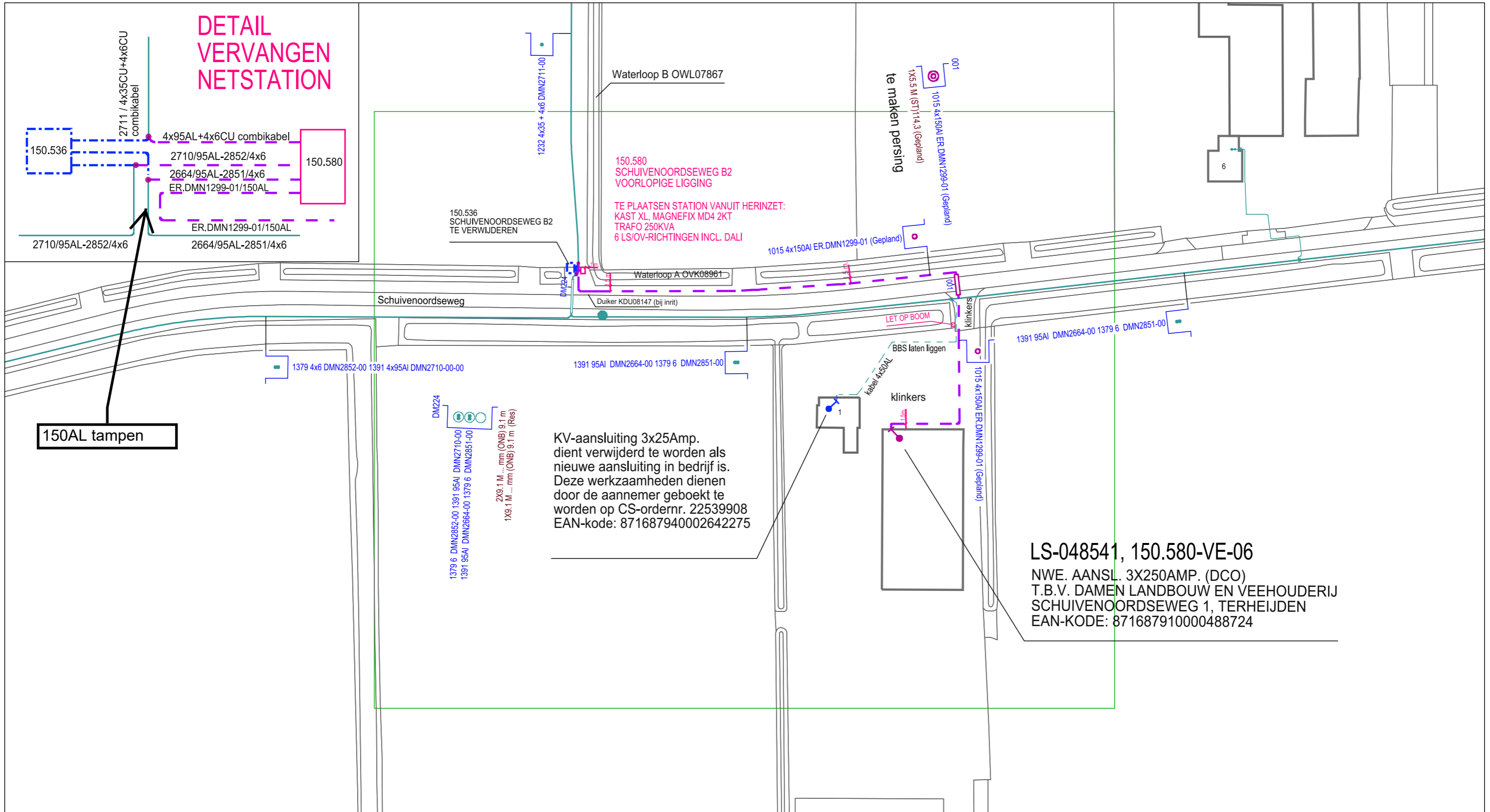

150AL tampen

KV-aansluiting 3x25Amp.  
dient verwijderd te worden als  
nieuwe aansluiting in bedrijf is.  
Deze werkzaamheden dienen  
door de aannemer geboekt te  
worden op CS-ordernr. 22539908  
EAN-kode: 871687940002642275

LS-048541, 150.580-VE-06  
NWE. AANSL. 3X250AMP. (DCO)  
T.B.V. DAMEN LANDBOUW EN VEEHOUDERIJ  
SCHUIVENOORDSEWEG 1, TERHEIJDEN  
EAN-KODE: 871687910000488724

KABEL-KODERING		GEUL-STATUS		symbool	omschrijving	Omschrijving : VER.NETSTATION + NWE. ER 3X250AMP. SCHUIVENOORDSEWEG 1, TERHEIJDEN			SAP netwerkplan : 30158229
KODE	VERKLARING	SYMBOOL	OMSCHRIJVING			Status : Projecttekening aangemaakt			SAP projectdefinitie : B.14185
1015	4x150,0 AI V-VMvKsas		te verwijderen		OV Aansluiting - in bedrijf	107-4070	108-4070	109-4070	Synfranummer : 159006
1379	4x6.000 Cu VMvK		definitief ligging bekend		Kabel - in bedrijf				Ontwerp door : <del>M. H. de Groot</del>
1391	4x95,00 AI VMvK		gepland		Kabel - gepland				Tekening nr. : B.14185-LS-OV
1379	4x6.000 Cu VMvK					107-4065	108-4065	109-4065	Projecttek. Aangem. : 05/08/2021
1391	4x95,00 AI VMvK					107-4060	108-4060	109-4060	Projecttek. Gewijzigd :
						1070-40600	108-4060	109-4060	A3 Schaal: 1:1000 Datum plot: 05/08/2021

Regio Brabant W Afd. A, E & I  
Zwaanhoefstraat 12  
4702 LC Roosendaal  
TEL.: 0900-7808700