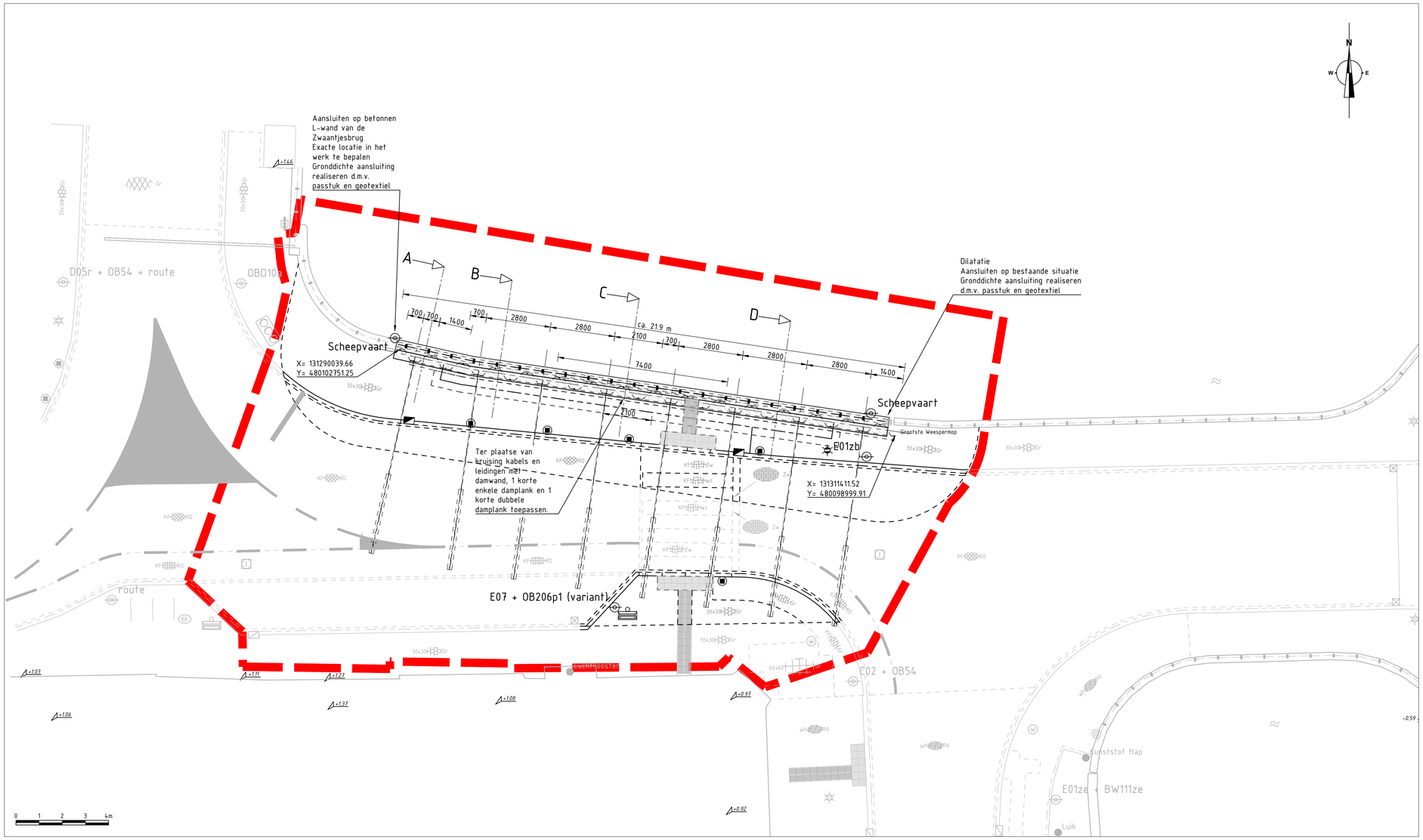

Overzicht Nieuwe situatie

SCHAAL 1 : 100

Algemene (specifieke) opmerkingen :

1. AAN DE LOCATIE VAN KABELS EN LEIDINGEN KUNNEN GEEN RECHTEN WORDEN ONTLEEND;
2. Maten in milimeters, tenzij anders vermeld;
3. Materiaalmaten in milimeters, tenzij anders vermeld;
4. Peilmaten in meters t.o.v. N.A.P., tenzij anders vermeld;
5. Diameters in milimeters, tenzij anders vermeld;
6. Hoeken in booggraden (360° graden), tenzij anders vermeld;
7. Coördinaten in het stelsel van de Rijksdrieheoksmeting (RD-Coördinaten) in meters, tenzij anders vermeld;
8. Het ontwerp is gebaseerd op het gebruik van een AZ18-700 damwand profiel afwijken van het profiel kan tot gevolg hebben dat het ontwerp moet worden aangepast;
9. Sterkteklasse damwanden S240 GP, tenzij anders vermeld;
10. Sterkteklasse constructiestaal S235 JR, tenzij anders vermeld;
11. Stalen verbindingsmiddelen klasse 8.8, tenzij anders vermeld;
12. Stalen verbindingsmiddelen thermisch verzinkt, tenzij anders vermeld;
13. Keeldoorsneden lasverbindingen a=5, tenzij anders vermeld;
14. Vellingkanten 15x15 mm bij alle in zicht randen;
15. Betondelen in het zicht: beton oppervlakte-beoordelingsklasse A.

Legenda

- Werkgrens
- Heraanbrengen betonnenband - trottoirband 13/15 x 250 mm - Grijs
- Heraanbrengen betonnenband - verlaagde trottoirband 13/15 x 250 mm - Grijs
- Nieuwe materiaalgrens
- Heraanbrengen hekwerk
- Nieuwe contouren kadeconstructie
- Bestaande contouren kadeconstructie
- Zw - Heraanbrengen natuursteen - 100 x 100 x 100 mm - zwart - blokverband
- 30x30 Gr - Heraanbrengen tegels - 300 x 300 x 45 mm - grijs - halfsteensverband
- Heraanbrengen geleidetegel - 300 x 300 x 60 - wit
- Heraanbrengen noppentegel - 300 x 300 x 60 - wit
- KF Gr - Heraanbrengen betonstraatstenen - keiformaat - grijs - halfsteensverband
- KF Zw - Heraanbrengen betonstraatstenen - keiformaat - zwart - blokverband
- KF Wt - Heraanbrengen betonstraatstenen - keiformaat - wit - blokverband
- KF RD - Heraanbrengen straatbakstenen - keiformaat - rood - halfsteensverband
- KF RD - Heraanbrengen straatbakstenen - keiformaat - rood - keperverband
- Heraanbrengen trottoirkolk
- Heraanbrengen straatkolk
- Heraanbrengen lichtmast
- Heraanbrengen verkeersbord (inclusief/exlusief paal)
- Heraanbrengen vaste paal (amsterdammertjes)
- Heraanbrengen prullenbak

Overzicht

SCHAAL 1 : 5.000

Rev.	Omschrijving	Getekend	Gecontroleerd	Goedgekeurd	Datum

Projectnummer 36551	Bestuksnummer n.v.t.		Getekend –	Gecontroleerd –	Goedgekeurd PK	Datum 25-6-2021
Tekeningnummer 36551-BE-NS-2-1	Status DEFINITIEF	Schaal zie tek.	Bladformaat ISO A1		Bladnummer 1 van 1

Opdrachtgever
Gemeente Amsterdam

Project
Kadeconstructie Smal Weesp
Bestaande situatie

Gemeente Amsterdam

Nebest B.V.
Marconiweg 2, 4131 PD Vianen
Postbus 106, 4130 EC Vianen
T: 085 489 01 00
F: 085 489 01 01
E: info@nebest.nl
I: www.nebest.nl

NEBEST

P:\Projecten\36501-37000\36551\02-Realisatie\09-Tekeningen\02-Werktekeningen\36551-BE | save 24-6-2021 | plot 24-6-2021