

97-1607; Kwistbeek



## VERGUNNING

ingevolge de Keur van het waterschap Peel en Maasvallei

Vergunningnr : 97-1607  
Primair water : Kwistbeek  
Vergunning voor : Brug

Venlo,

15 MEI 1997

Het dagelijks bestuur van het waterschap Peel en Maasvallei;

gezien het verzoek van d.d. 2  
april 1997, ingekomen op 3 april 1997, waarbij vergunning wordt gevraagd  
voor het maken en het behouden van een brug over het primaire water genaamd  
Kwistbeek;

### Overwegende

- dat het gevraagde ingevolge het bepaalde in artikel 7, lid 1, sub k, jo. artikel 15 van de Keur, zonder schriftelijke vergunning is verboden;
- dat de brug blijkens de aanvraag aan de volgende technische kenmerken voldoet:

|                          |                |
|--------------------------|----------------|
| soort brug               | : toegangsbrug |
| materiaal liggers        | : metaal       |
| vorm doorstroomopening   | : trapezium    |
| breedte overspanning (m) | : 7,5          |
| lengte in asrichting (m) | : 1,6          |
- dat het gevraagde reeds is gerealiseerd;
- dat onder de brug al een taludbekleding aanwezig is ten behoeve van een lozingsvoorziening ter plaatse;
- dat deze lozingsvoorziening is vergund aan de gemeente Maasbree bij besluit van waterschap Peel en Maasvallei d.d. 22 maart 1995, onder nummer 94-2619;
- dat het midden van de brug blijkens de aanvraag is gelegen op 3 meter stroomafwaarts gemeten van de scheiding der percelen kadastraal bekend gemeente Maasbree, sectie M, nummer 638 en nummer 662;
- dat de brug op, bij deze vergunning behorende en als zodanig gewaarmerkte, tekening nader is weergegeven;

- dat vanuit het belang van de waterstaatszorg geen bezwaren bestaan tegen verlening van de gevraagde vergunning, mits aan de vergunning voorschriften worden verbonden ter bescherming van genoemd belang;

gelet op het mandateringsbesluit d.d. 7 februari 1996 en op het bepaalde in de Algemene wet bestuursrecht, het Reglement voor het waterschap Peel en Maasvallei en de Keur;

#### B E S L U I T :

1. aan \_\_\_\_\_ hierna te noemen "houder van de vergunning", conform de aanvraag vergunning te verlenen voor het behouden van een brug over het primaire water genaamd Kwistbeek;
2. de volgende voorschriften aan de vergunning te verbinden:

#### Specifieke voorschriften:

1. De houder van de vergunning is belast met het constructieve onderhoud van de brug, inhoudende dat de brug in een goede toestand wordt onderhouden, zodanig dat de waterafvoer niet belemmerd wordt.
2. Indien de bestaande taludvoorziening van de gemeente Maasbree wordt verwijderd en de betreffende vergunning komt te vervallen dient door de houder van de vergunning een nieuwe taludvoorziening te worden aangebracht. Hiervoor dient contact te worden opgenomen met het waterschap.
3. De brug mag niet worden voorzien van leuningën welke de doorgang van onderhoudsmachines kunnen hinderen of beletten.

#### Algemene voorschriften:

1. het onderhoud van de krachtens deze vergunning toegestane voorwerpen en/of werken is voor verantwoordelijkheid en voor rekening van de houder van de vergunning. Op grond van deze onderhoudsverantwoordelijkheid dient de houder van de vergunning er tevens voor te zorgen en erop toe te zien dat de watergang volkomen aan zijn bestemming kan beantwoorden en dat de krachtens deze vergunning toegestane voorwerpen en/of werken worden gezuiverd van daartegen of daarin afgezette voorwerpen en/of stoffen, zoals aangedreven vuil, hout, zand, slib, en dergelijke.

2. Eventuele schade aan het primaire water tengevolge van het aanbrengen, hebben of verwijderen van de krachtens deze vergunning toegestane voorwerpen en/of werken moet door de houder van de vergunning onmiddellijk worden hersteld. Onder schade worden mede begrepen zand- en slibafzettingen in het primaire water.
3. De voor het aanbrengen van de krachtens deze vergunning toegestane voorwerpen en/of werken benodigde ontgravingen, alsmede de binnen een jaar na het verrichten van de werkzaamheden voorkomende verzakkingen, dienen door de houder van de vergunning te worden aangevuld.
4. Indien zulks in het belang van de waterstaatszorg noodzakelijk is, moeten de krachtens deze vergunning toegestane voorwerpen en/of werken, op eerste aanschrijving vanwege het dagelijks bestuur worden aangepast binnen de daarbij te stellen termijn en overeenkomstig de alsdan te geven aanwijzingen en voorschriften.
5. Ten aanzien van de uitvoering en het in gebruik hebben van de krachtens deze vergunning toegestane voorwerpen en/of werken moeten alle vanwege het waterschap in het belang van de waterstaatszorg te geven nadere aanwijzingen en voorschriften door de houder van de vergunning onmiddellijk en stipt worden opgevolgd en nageleefd.
6. Indien van de in deze vergunning toegestane voorwerpen en/of werken geen gebruik meer wordt gemaakt, dient
  - a. de houder van de vergunning het dagelijks bestuur hiervan onverwijld op de hoogte te brengen;
  - b. de houder van de vergunning de krachtens deze vergunning toegestane voorwerpen en/of werken binnen een door het dagelijks bestuur te stellen termijn op de daarbij aangegeven wijze te verwijderen.
7. De in deze vergunning genoemde rechten en plichten van de houder van de vergunning gelden eveneens voor diens rechtverkrijgende, zijnde de toekomstige eigenaar/gebruiker.
8. De houder van de vergunning is verplicht minimaal 5 werkdagen vóór de realisering van het vergunde, de technische dienst van het waterschap te informeren over de exacte datum en tijdstip van de aanvang van de werkzaamheden.

Namens het dagelijks bestuur van  
het waterschap Peel en Maasvallei,

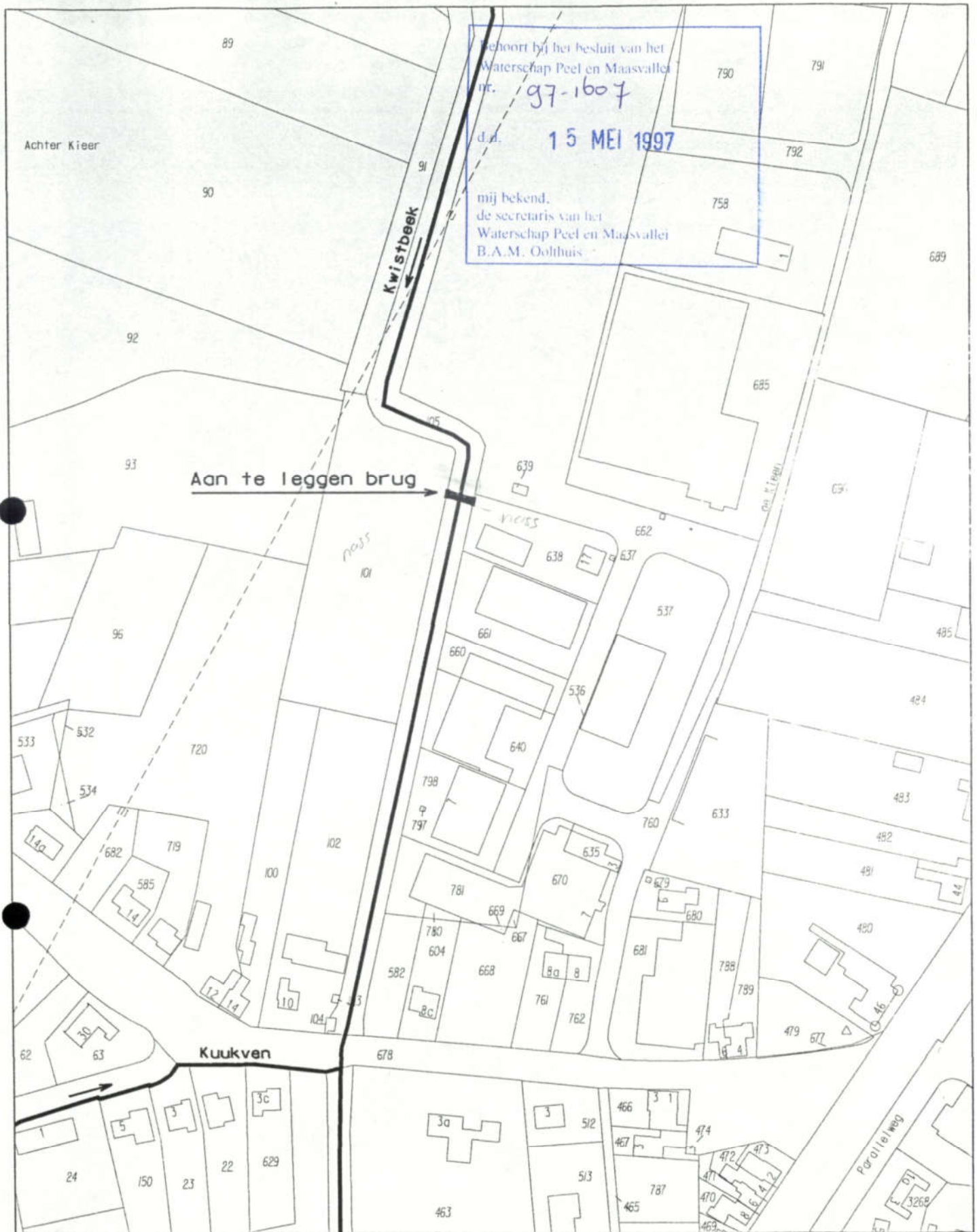

behoort bij het besluit van het  
 Waterschap Peel en Maasvallei  
 nr. 97-1607  
 d.d. 15 MEI 1997  
 mij bekend,  
 de secretaris van het  
 Waterschap Peel en Maasvallei  
 B.A.M. Ooithuis

Aan te leggen brug

Vergunningsaanvraag voor het leggen en behouden van een brug

Kadastraal



**Waterschap  
 Peel en Maasvallei**

Postbus 3390 5602 RJ Venlo tel. 077-3891111 Fax 077-3873605



Schaal : 1:2000

Tek. nr. : 97-1607

Datum : 14-04-1997

Kadastrale ondergrond : (a) Kadaster Limburg, Roermond  
 Topografische ondergrond : (a) Topografische Dienst, Eindhoven

Gemeente: Maasbree

Sectie : M

Perc. no. : 638

Gemeente Maastree

Schaal 1:2500

sectie P.

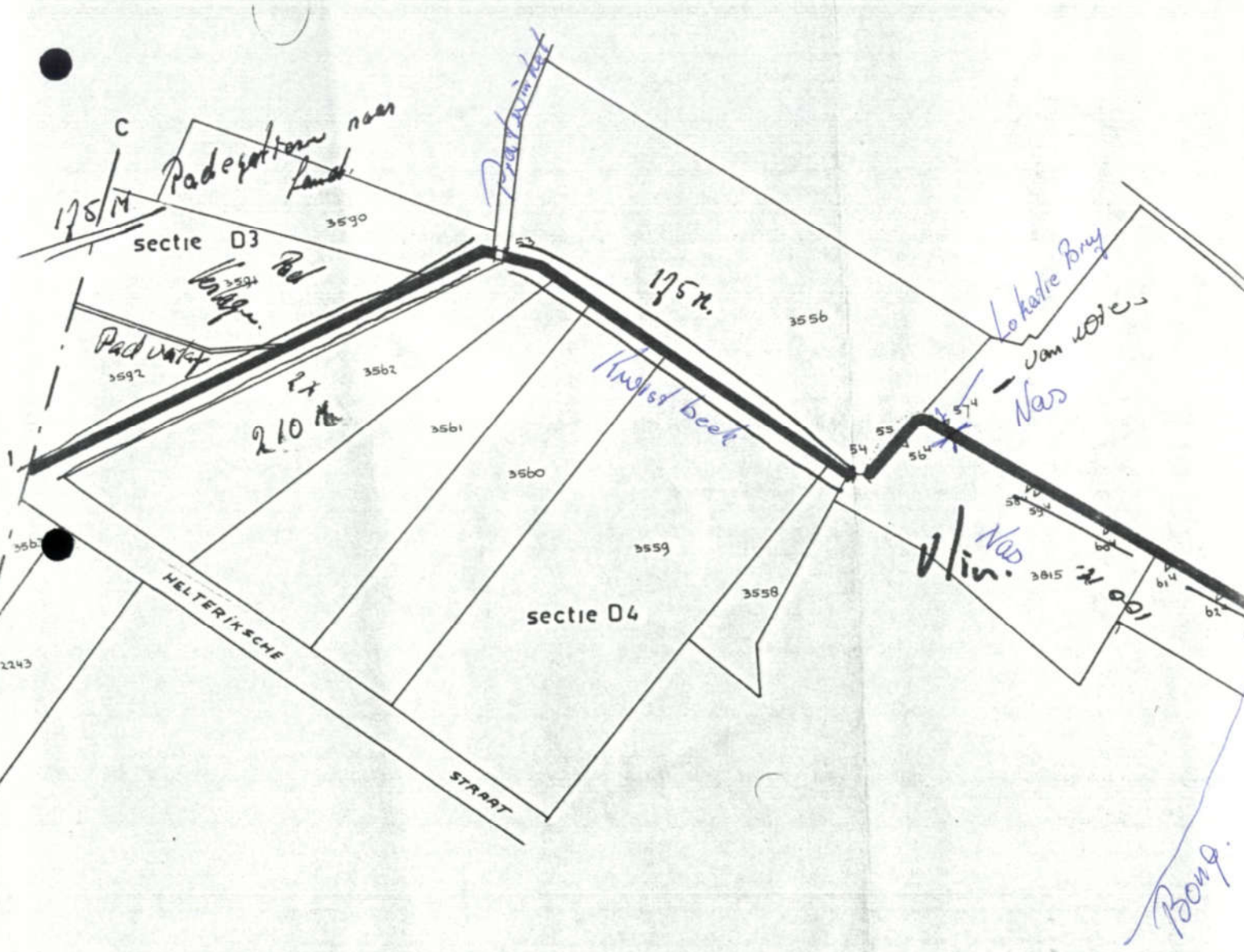
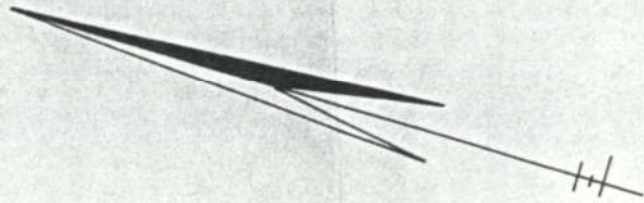



## OVERTREDINGSRAPPORT

OVERTREDINGSNO.

NAAM LOSSING:

*Kwistbeek*

OVERTREDER:

TELEFOONNUMMER:

DATUM:

*20/3 '97*

### OMSCHRIJVING:

*bij voorbijgaen geconstateerd dat er een brug geteeld  
is over de Kwistbeek industrieterrein de kieën  
te Baarle*

*bij navraag bleek de overtreder bovengenoemde eisen  
van kavel aan overzijde te zijn (zie situatie)  
overley op 20/3 werk stoppen tot nader bericht  
van waterschap*



OPGEMAAKT DOOR:

D.D.

*1/4 '97*

# AANVRAAGFORMULIER

Het dagelijks bestuur van het waterschap Peel en Maasvallei  
Postbus 3390  
5902 RJ VENLO

|           |            |
|-----------|------------|
| NO.       | 97-1607    |
| INGEK.    | 3 APR 1997 |
| Class.nr. | -1.791.136 |

Ondergetekende  
Adres  
Postcode Woonplaats  
Telefoonnummer

verzoekt het dagelijks bestuur van het waterschap Peel en Maasvallei, om vergunning te verlenen met betrekking tot het primaire water : . . . . . voor het aan brengen van<sup>1</sup> :

- Kunstwerk
- Brug
  - Toegangsbrug
  - Voetbrug
  - Veebrug
- Dulker
  - Toegangsduiker
  - Wegduiker
  - Overkluzing
- Syphon
- Profielverdediging
- Overig vastgoedelement<sup>2</sup>
  - Beplanting
  - Berg / Hoop
  - Bootvoorziening
  - Gebouw / Kas
  - Afrastering / Hek
- Gebruikrecht *als oversteek*
- Verkeersbrug
- Spoorbrug
- Overig : . . . . .
- Beschermingsduiker
- Uitmondingsduiker
- Overig : . . . . .
- Paa / Mast / Bord
- Put / Kelder
- Verharding / Plaat
- Verplaatsbaar object
- Overig : . . . . .

**Technische gegevens: ZIE ACHTERZIJDE I**

**Motivatie/belang: ZIE ACHTERZIJDE I**

**Plaats van het werk:**

De plaats dient duidelijk aangegeven te worden op een bij te voegen kadastrale situatietekening (verkrijgbaar bij de gemeente of het kadaster). Indien beschikbaar, dient een constructietekening van het object in 2-voud te worden meegezonden.

Datum, ..2.4.. 1997.

Handtekening . . . . .

<sup>1</sup> aanrukken hetgeen van toepassing is;  
<sup>2</sup> doortrepen hetgeen niet van toepassing is.



vorm uitstroomopening ..... 41 m. links  
 breedte overspanning (m) ..... 7.50 m  
 lengte in aarichting (m) ..... 2.60 m  
 onderzijde brugdek (m NAP) .....  
 materiaal taludbekleding ..... Hout  
 lengte taludbekleding (m) .....  
 materiaal bodembekleding .....  
 lengte bodembekleding (m) .....

inwendige hoogte (mm) .....  
 inwendige breedte (mm) .....  
 lengte in aarichting (m) .....  
 aantal putten .....  
 materiaal instroomvoorziening .....  
 lengte instroomvoorziening (m) .....  
 front-vleugelmuur instr. ....  
 materiaal uitstroomvoorziening .....  
 lengte uitstroomvoorziening (m) .....  
 front-vleugelmuur uitstr. ....

**PROFIELVERDEDIGING**

materiaal profielverdediging ..... 42.49 als  
 oeverzijde ..... onder steuning  
 lengte in aarichting (m) .....  
 bodembreedte goot (m) .....  
 hoogte taludvoorz. links (m) .....  
 hoogte taludvoorz. rechts (m) .....  
 hoogte betuning .....  
 taludhelling links .....  
 taludhelling rechts .....

**OVERIG VASTGOEDELEMENT**

materiaal .....  
 oeverzijde .....  
 hor. plaatsaanduiding .....  
 vert. plaatsaanduiding .....  
 lengte in aarichting (m) .....  
 minimale dekking (m) .....  
 kortste afstand tot insteek (m) .....  
 aantal naast elkaar .....

**GEBRUIKRECHT**

periode .....  
 oppervlakte in gebruik (ha) .....  
 lengte lange watergang (m) .....  
 afstand uit insteek (m) .....

**MOTIVATIE/BELANG**

Hieronder a.u.b. aangeven waarom u het gevraagde wilt realiseren ofwel de noodzaak/belang om het gevraagde te realiseren. (het niet invullen van deze motivatie, kan de behandeling van de aanvraag vertragen):

Wij zouden graag gebruik willen maken  
 van de grond i.v.m. de kinderen  
 Voor een paardje wat huppeljes en zodat  
 de kinderen een veilig speel terrein hebben  
 Wij willen het zo landelijk houden  
 en zorgen dat het er netjes uit ziet  
 Onze kinderen kunnen hier op het industrie  
 gebied i.v.m. vrachtwagens nooit veilig  
 rond lopen of fietsen. U weet wel hoe  
 kinderen zijn. Bij voorbaat mijn dank.



uw kenmerk  
uw brief van 02 april 1997  
ons kenmerk 9701607  
behandeld door  
doorkiesnummer  
datum 3 april 1997  
verzonden 3 APR. 1997  
onderwerp Ontvangstbevestiging.

Geachte heer/mevrouw,

Hierbij bevestig ik de ontvangst van uw bovenvermelde vergunningaanvraag. Uw aanvraag is in behandeling bij de afdeling Algemeen beheer en technische zaken en is geregistreerd onder nummer 9701607.

Voor het in behandeling nemen van de aanvraag zijn ingevolge de leges-verordening 1994 leges verschuldigd. Voor een indicatie van de hoogte van de leges verwijs ik u naar de bijlage. Te zijner tijd zult u een nota ontvangen, waarop het bedrag van de door u te betalen leges is vermeld.

Geen leges zijn verschuldigd wanneer binnen twee weken na verzending van deze brief een verzoek tot intrekking van uw vergunningaanvraag bij ons is ontvangen.

Op de bijgaande tabel is tevens vermeld hoeveel weken de behandeling van uw aanvraag naar verwachting in beslag zal nemen.

Voor nadere inlichtingen over de behandeling van uw aanvraag kunt u contact opnemen met de afdeling Algemeen beheer en technische zaken van ons waterschap, telefonisch bereikbaar onder doorkiesnummer 077-3891130.

Hoogachtend,

Bijlagen: 1

Postadres  
Postbus 3390  
5902 RJ Venlo

Bezoekadres  
Drie Decembersingel 46  
5921 AC Venlo

Telefoon (077) 3 89 11 11  
Fax (077) 3 87 36 05

## ADVIES

Advisering inzake vergunning nr. : 97-1607

Verzoek d.d. : 7 april 1997

Van afdeling : ABTZ

Behandelend ambt.:

Aan afdeling : ONWB

### ADVIESVRAAG

is de brug hier toegestaan!!

Wat voor extra voorschriften moeten er aan deze vergunning gekoppeld worden.

ADVIES GAARNE VÓÓR 21 april (liefst in dit geval zo spoedig mogelijk) RETOUR NAAR ABTZ !!

Advies d.d. : 9/4-1997

Adviseur :

### ADVIES

Geen bezwaar tegen brug :  
voorwaarden

a - de taluds van de watergang vanaf  $\pm$  4-m stroomopw. tot  $\pm$  1,-m stroomafwaarts rd brug dienen bekleed te worden met grasbetonstenen, vanaf de bodem van de beek tot aan de onderkant van de brug

Opmerking : deze betonstenen zijn al aanwezig, als uitstroomvoorz. van een riool taverstort - wie moet die bekleeding onderhouden?

let op: door de aanwezigheid van de brug boven de bekleede taluds (aangelegd door gemeente) wordt onderhoud van de bekleeding (bijna) onmogelijk; m.a.w. hier hebben 2 onderhoudsplichtigen een gemeenschappelijke verantwoordelijkheid voor één kunstwerk.

b - de brug mag niet van leuningen voorzien worden welke de passage van onderhoudsmachines hinderen of beletten.

**TELEFOONNOTITIE**  
**BEZOEKNOTITIE**

Datum \_\_\_\_\_  
Tijd \_\_\_\_\_

Naam \_\_\_\_\_  
Adres \_\_\_\_\_  
Postcode \_\_\_\_\_  
Woonplaats \_\_\_\_\_  
Telefoon nr. \_\_\_\_\_  
Fax nr. \_\_\_\_\_

Gesproken met \_\_\_\_\_  
Aangenomen door \_\_\_\_\_ Ontvangen door \_\_\_\_\_

Onderwerp of bijzonderheden

320 4108      Pluris

97-1607      Kwisbeek      15-05-1997

Te behandelen door \_\_\_\_\_

Afgehandeld

- |   |   |
|---|---|
| <input type="checkbox"/> terugbellen            | <input type="checkbox"/> offerte zenden           |
| <input type="checkbox"/> schriftelijk berichten | <input type="checkbox"/> wachten op nader bericht |
| <input type="checkbox"/> ter kennisneming       | <input type="checkbox"/> bespreken                |

Datum \_\_\_\_\_  
Tijd \_\_\_\_\_  
Paraaf \_\_\_\_\_

**telefoon/bezoek-notitie**

|  |                               |
|--|-------------------------------|
| <input checked="" type="checkbox"/> inkomend <input type="checkbox"/> uitgaand | naam                          |
|  | adres                         |
|  | postcode                      |
|  | woonplaats <i>gem Maarbee</i> |
| datum <i>22 mei '97</i>  | telefoon nr. <i>4651466</i>   |
| tijd   | telefax nr.                   |
| code   | gesproken met                 |

aangenomen/ontvangen door

onderwerp of bijzonderheden

*Onderw Leng 67-1607*  
*- Brug over Kwistbeek ligt op een andere plaats als op de kad tekening is aangegeven nl. tpu perceel 662*

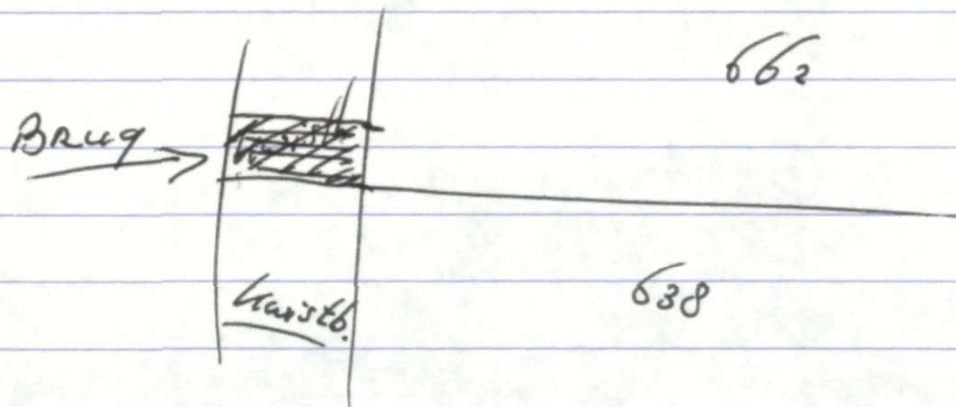

| te behandelen door | datum | paraaf | opmerkingen |
|--------------------|-------|--------|-------------|
|                    |       |        |             |
|                    |       |        |             |
|                    |       |        |             |
|                    |       |        |             |
|                    |       |        |             |
|                    |       |        |             |
|                    |       |        |             |
|                    |       |        |             |



uw kenmerk  
uw brief van  
ons kenmerk 97-1607  
behandeld door  
doorkiesnummer

Gemeente Maasbree  
Postbus 8000  
5993 ZG Maasbree

datum 15 MEI 1997  
verzonden

15 MEI 1997  
onderwerp Vergunning brug over de Kwistbeek.

Geachte heer/mevrouw,

Op 2 april 1997 is door een vergunning gevraagd voor het maken en behouden van een brug over het primaire water genaamd Kwistbeek. De aangevraagde vergunning is verleend.

De brug zal worden aangelegd boven een bestaande lozingsvoorziening die is vergund aan de gemeente Maasbree bij besluit van het waterschap Peel en Maasvallei d.d. 22 maart 1995, onder nummer 94-2619.

Aangezien de gemeente Maasbree belast is met het onderhoud van de taludvoorziening waarboven de brug is aangebracht, is een kopie van de vergunning voor het behouden van de brug toegevoegd.

Voor u bestaat de mogelijkheid tegen de vergunning en/of de vergunningvoorschriften bezwaar te maken bij het dagelijks bestuur van het waterschap Peel en Maasvallei, Postbus 3390, 5902 RJ Venlo. Het bezwaarschrift dient binnen 6 weken na ontvangst van dit schrijven schriftelijk kenbaar gemaakt te worden. Het bezwaar dient te worden ondertekend en moet ten minste bevatten: de naam en het adres van de indiener, de dagtekening, een omschrijving van het besluit waartegen het bezwaar is gericht en de gronden van het bezwaar.

Wanneer bezwaar is gemaakt kan, indien onverwijlde spoed gelet op de betrokken belangen dit vereist, een voorlopige voorziening worden aangevraagd bij de president van de Arrondissementsrechtbank Roermond, Sector Bestuursrecht, Postbus 950 te 6040 AZ Roermond. Hiervoor is een griffierecht verschuldigd van f 200,-- voor een natuurlijk persoon en f 400,-- voor een niet natuurlijk persoon.

Hoogachtend,  
namens het dagelijks bestuur van  
het waterschap Peel en Maasvallei,  
de secretaris,

Bijlagen:- kopie vergunning 97-1607

Postadres  
Postbus 3390  
5902 RJ Venlo

Bezoekadres  
Drie Decembersingel 46  
5921 AC Venlo

Telefoon (077) 3 89 11 11  
Fax (077) 3 87 36 05



uw kenmerk  
uw brief van 2 april 1997  
ons kenmerk 97-1607  
behandeld door  
doorkiesnummer  
datum 15 MEI 1997  
verzonden 15 MEI 1997  
onderwerp Toezending vergunning.

Geachte heer/mevrouw,

Op 2 april 1997 is door u vergunning gevraagd voor het behouden van een brug over het primaire water genaamd Kwistbeek.  
De door u gevraagde vergunning is verleend en is hierbij gevoegd.

Een kopie van deze vergunning is verzonden naar de gemeente Maasbree aangezien deze belast is met het onderhoud van de taludvoorziening waarboven de brug is aangebracht.

Voor u bestaat de mogelijkheid tegen de vergunning en/of de vergunningvoorschriften bezwaar te maken bij het dagelijks bestuur van het waterschap Peel en Maasvallei, Postbus 3390, 5902 RJ Venlo. Het bezwaarschrift dient binnen 6 weken na ontvangst van de vergunning schriftelijk kenbaar gemaakt te worden. Het bezwaar dient te worden ondertekend en moet ten minste bevatten: de naam en het adres van de indiener, de dagtekening, een omschrijving van het besluit waartegen het bezwaar is gericht en de gronden van het bezwaar.

Wanneer bezwaar is gemaakt kan, indien onverwijlde spoed gelet op de betrokken belangen dit vereist, een voorlopige voorziening worden aangevraagd bij de president van de Arrondissementsrechtbank Roermond, Sector Bestuursrecht, Postbus 950 te 6040 AZ Roermond. Hiervoor is een griffierecht verschuldigd van f 200,-- voor een natuurlijk persoon en f 400,-- voor een niet natuurlijk persoon.

Volledigheidshalve zij vermeld, dat de vergunning weliswaar in werking treedt op de dag na verzending van deze brief, maar dat hiertegen nog door belanghebbenden bezwaar en/of beroep ingediend kan worden gedurende een periode van zes weken. Zolang nog geen uitspraak is gedaan op een bezwaar en/of beroepschrift, is de vergunning nog niet onherroepelijk. Het gebruik maken van de vergunning gedurende deze periode geschiedt dan ook geheel voor eigen risico.

Hoogachtend,  
namens het dagelijks bestuur van  
het waterschap Peel en Maasvallei,

Bijlagen:- vergunning